



ESTADO DO PIAUÍ
PREFEITURA MUNICIPAL DE BERTOLÍNIA
"Um novo tempo chegou"



LEI MUNICIPAL Nº 0359/2.017

L. O. A. LEI ORÇAMENTÁRIA ANUAL

EXERCÍCIO FINANCEIRO 2.018

Administração:
LUCIANO FONSECA DE SOUSA

- Anexo 09 – Despesa por Órgão e Função de Governo
- Anexo 10 – Receita e Despesa dos Fundos Especiais
- Anexo 10 – Receita e Despesa da Administração Indireta
- Anexo 11 – Receita e Despesa da Seguridade Social
- Anexo 18 – Despesa por Elemento Econômico
- Anexo 19 – Receita e Despesa por Código de Aplicação
- Anexo Auxiliar – Q.D.D. (Quadro de Detalhamento da Despesa)
- Anexo Auxiliar – Gráfico da Receita Prevista
- Anexo Auxiliar – Gráfico da Despesa Orçada por Função
- Anexo Auxiliar – Gráfico da Despesa Orçada por Grupo



ESTADO DO PIAUÍ
PREFEITURA MUNICIPAL DE BERTOLÍNIA
"Um novo tempo chegou"



LEI MUNICIPAL Nº 0359 / 2017, de 21 de Dezembro de 2017.
LEI ORÇAMENTÁRIA ANUAL
Exercício Financeiro de 2.018



ESTADO DO PIAUÍ
PREFEITURA MUNICIPAL DE BERTOLÍNIA
"Um novo tempo chegou"



LEI MUNICIPAL Nº 0359 / 2017 de 21 de Dezembro de 2017.
LEI ORÇAMENTÁRIA ANUAL.
Exercício Financeiro de 2.018.

Legislação Vigente

Especificação	Legislação
Receitas Correntes	- Lei de Nº 4.320/64, Artigo 11, § 1º.
Receita Tributária	- Constituição Federal – Artigos 145, 156, 158 e 159; - Constituição Estadual – Artigo 171; - Lei Orgânica do Município e Código Tributário Municipal (Lei Municipal de Nº 274/2009).
Imposto Predial e Territorial Urbano – IPTU	- Constituição Federal – Artigo 156; - C.T.N. Lei de Nº 5.172/66, Artigos 32 e 33; - Lei Orgânica do Município e Código Tributário Municipal (Lei Municipal de Nº 274/2009).
Imposto de Renda Retido na Fonte – IRRF	- Constituição Federal – Artigo 158, Inciso I.
Imposto sobre a Transmissão "Inter Vivos" – ITBI	- Constituição Federal – Artigo 156; - Lei Orgânica do Município e Código Tributário Municipal (Lei Municipal de Nº 274/2009).
Imposto sobre Serviços – ISS	- Constituição Federal – Artigo 156; - Lei Orgânica do Município e Código Tributário Municipal (Lei Municipal de Nº 274/2009).
Taxas	- Constituição Federal – Artigo 145; - C.T.N. Lei de Nº 5.172/66, Artigos 77, 78, 79 e 80; - Lei Orgânica do Município e Código Tributário Municipal (Lei Municipal de Nº 274/2009).
Receita de Contribuições	- Constituição Federal – Artigo 149.

(Continua na próxima página)



ESTADO DO PIAUÍ
PREFEITURA MUNICIPAL DE BERTOLÍNIA
"Um novo tempo chegou"



SEÇÃO I
ESTIMATIVA DA RECEITA

Contribuições Previdenciárias	- Constituição Federal – Artigo 149, Artigo 1º; - Leis Municipais de Nº 305 e 306/2013.
Contribuição para o Custeio do Serviço de Iluminação Pública	- Constituição Federal – Artigos 149-A.
Transferências Correntes	- Constituição Federal – Artigos 157, 158 e 159.
Cota-Parte do FPM	- Constituição Federal – Artigo 159.
Cota-Parte do ITR	- Constituição Federal – Artigo 159.
Transferência Financeira – Cota-Parte do ICMS Desoneração sobre as Exportações	- Lei Complementar de Nº 87/96 (Lei Kandir).
Cota-Parte do ICMS	- Constituição Federal – Artigo 158.
Cota-Parte do IPVA	- Constituição Federal – Artigo 158.
Cota-Parte do IPI-Exportação	- Constituição Federal – Artigo 159, § 3º.
Cota-Parte da CIDE	- Constituição Federal – Artigo 159, § 4º (Emenda Constitucional de nº 42).
Transferências de Recursos do FUNDEB	- Lei Federal de Nº 11.494/07.
Receita da Dívida Ativa	- Lei Orgânica do Município e Código Tributário Municipal (Lei Municipal de Nº 274/2009).
Receitas de Capital	- Lei de Nº 4.320/64, Artigo 11, § 2º.
Operações de Crédito	- Resoluções do Banco Central de Nº 47/2000 e 43/2001.

Art. 3º - A Receita Total é Estimada em R\$ 19.293.750,00 (Dezenove milhões e duzentos e noventa e três mil e setecentos e cinquenta reais) e decorrerá da arrecadação de tributos, de outras receitas correntes e de capital e de recursos diretamente arrecadados, pelas entidades do Município, discriminada em anexo a esta Lei, como segue o desdobramento:

RECEITAS CORRENTES	R\$	16.103.991,00
Impostos, Taxas e Contrib. de Melhoria	R\$	427.429,00
Receitas de Contribuição	R\$	629.950,00
Receita Patrimonial	R\$	470.066,00
Receita Agropecuária	R\$	0,00
Receita Industrial	R\$	0,00
Receita de Serviços	R\$	13.860,00
Transferências Correntes	R\$	15.124.318,00
Outras Receitas Correntes	R\$	208.706,40
(-) DEDUÇÕES DE RECEITAS	R\$	-1.447.538,04
RECEITAS DE CAPITAL	R\$	3.189.759,00
Operações de Créditos	R\$	138.600,00
Alienação de Bens	R\$	78.176,00
Amortização de Empréstimos	R\$	0,00
Transferências de Capital	R\$	2.390.709,00
Outras Receitas de Capital	R\$	582.274,00
RECEITAS INTRA-ORÇAMENTÁRIAS	R\$	677.200,00
Receitas de Contribuições – Intra-Orç.	R\$	677.200,00
Outras Receitas Correntes – Intra-Orç.	R\$	0,00
TOTAL DA RECEITA	R\$	19.293.750,00

SEÇÃO II
DA FIXAÇÃO DA DESPESA

Art. 4º - A Despesa Orçamentária é Fixada em R\$ 19.293.750,00 (Dezenove milhões e duzentos e noventa e três mil e setecentos e cinquenta reais), no mesmo valor da Receita Orçamentária estimada.

Art. 5º - A Despesa Fixada à conta de recursos do tesouro e de receitas de outras fontes da administração direta e indireta apresenta o seguinte desdobramento:

I - DESPESA POR ÓRGÃOS/UNIDADES ORÇAMENTÁRIAS

01.01.00 – CÂMARA MUNICIPAL DE BERTOLÍNIA	R\$	740.552,00
02.01.00 – GABINETE DO PREFEITO MUNICIPAL	R\$	671.651,00
02.02.00 – CONTROLADORIA GERAL DO MUNICÍPIO	R\$	67.745,00
02.03.00 – SECRETARIA MUNICIPAL DE ADMINISTRAÇÃO	R\$	2.743.668,00
02.04.00 – SECRETARIA MUNICIPAL DE PLANEJAMENTO	R\$	148.869,00
02.05.00 – SECRETARIA MUNICIPAL DE FINANÇAS	R\$	105.188,00
02.06.00 – SEC. MUNICIPAL DE EDUCAÇÃO E CULTURA	R\$	5.909.254,00
02.07.00 – SEC. MUN. DE ESPORTES, LAZER E TURISMO	R\$	204.630,00
02.08.00 – SEC. MUN. DE OBRAS E SERVIÇOS URBANOS	R\$	1.344.868,00
02.09.00 – SEC. MUN. DE AGRICULTURA E MEIO AMBIENTE	R\$	431.292,00
02.10.00 – SECRETARIA MUNICIPAL DE SAÚDE	R\$	3.034.004,00
02.11.00 – SEC. M. DE TRAB., ASSUNT. COMUNIT. E ASSIST. SOCIAL	R\$	1.623.054,00
02.12.00 – HOSPITAL MUNICIPAL RITA MARTINS	R\$	414.959,00
02.13.00 – PROVIDÊNCIA SOCIAL DO MUNIC. DE BERTOLÍNIA	R\$	1.691.016,00
02.14.00 – PROCURADORIA GERAL DO MUN. DE BERTOLÍNIA	R\$	91.000,00
02.15.00 – SECRETARIA MUNICIPAL DA JUVENTUDE	R\$	43.000,00
02.16.00 – OUVIDORIA GERAL DO MUNIC. DE BERTOLÍNIA	R\$	29.000,00
TOTAL DA DESPESA.....	R\$	19.293.750,00

II - DESPESA POR FUNÇÃO DO GOVERNO E DA ADMINISTRAÇÃO

01 – LEGISLATIVA	R\$	740.552,00
02 – JUDICIÁRIA	R\$	0,00
04 – ADMINISTRAÇÃO	R\$	2.924.165,00
06 – SEGURANÇA PÚBLICA	R\$	14.315,00
08 – ASSISTENCIA SOCIAL	R\$	1.596.394,00
09 – PROVIDÊNCIA SOCIAL	R\$	775.218,00
10 – SAÚDE	R\$	3.448.963,00
11 – TRABALHO	R\$	26.660,00
12 – EDUCAÇÃO	R\$	5.484.425,00
13 – CULTURA	R\$	363.168,00
14 – DIREITOS DA CIDADANIA	R\$	43.000,00
15 – URBANISMO	R\$	864.943,00
16 – HABITAÇÃO	R\$	56.148,00
17 – SANEAMENTO	R\$	240.874,00
18 – GESTÃO AMBIENTAL	R\$	85.411,00
19 – CIÊNCIA E TECNOLOGIA	R\$	0,00
20 – AGRICULTURA	R\$	233.585,00
22 – INDÚSTRIA	R\$	0,00
23 – COMÉRCIO E SERVIÇOS	R\$	0,00
24 – COMUNICAÇÕES	R\$	26.600,00
25 – ENERGIA	R\$	243.235,00
26 – TRANSPORTE	R\$	389.825,00
27 – ESPORTE E LAZER	R\$	241.008,00
28 – ENCARGOS ESPECIAIS	R\$	431.418,00
99 – RESERVA DE CONTINGÊNCIA	R\$	1.063.843,00
TOTAL DA DESPESA	R\$	19.293.750,00

(Continua na próxima página)



ESTADO DO PIAUÍ
PREFEITURA MUNICIPAL DE BERTOLÍNIA
"Um novo tempo chegou"



LEI MUNICIPAL Nº 0359 / 2.017, DE 21 DE DEZEMBRO DE 2.017.

EMENTA: Estima a Receita e fixa a Despesa do Município de BERTOLÍNIA – PI, em R\$ 19.293.750,00 (Dezenove milhões e duzentos e noventa e três mil e setecentos e cinquenta reais), para o Exercício Financeiro de 2.018.

O PREFEITO MUNICIPAL DE BERTOLÍNIA – PI: Faço saber que a Câmara Municipal aprovou e eu sanciono a seguinte Lei:

DAS DISPOSIÇÕES GERAIS

Art. 1º - Esta Lei estima a Receita e fixa a Despesa do Município de Bertolândia – PI, válidas para o Exercício Financeiro de 2.018, compreendendo:

I. O Orçamento Fiscal referente ao Poder Executivo e o Poder Legislativo do Município, seus fundos, órgãos e entidades da administração direta e indireta, inclusive fundações mantidas e instituídas pelo poder público;

II. O Orçamento da Seguridade Social, abrangendo todas as entidades e órgãos a ela vinculados, da administração direta e indireta, bem como os fundos e fundações instituídos e mantidos pelo poder público.

Art. 2º - Integram a Lei do Orçamento segundo o art. 2º § 1º da Lei nº 4.320 de 17 de março de 1.964, os seguintes anexos:

- I. Sumário geral da receita por fontes e da despesa por funções do Governo;
- II. Quadro demonstrativo da Receita e da Despesa segundo as Categorias Econômicas, na forma do Anexo I;
- III. Quadro discriminativo da receita por fontes e respectiva legislação;
- IV. Quadro das dotações por órgãos do Governo e da Administração.

CAPÍTULO I

DOS ORÇAMENTOS FISCAIS E DA SEGURIDADE SOCIAL

CAPÍTULO II

DAS AUTORIZAÇÕES DO PODER EXECUTIVO

Art. 6º - Fica o Poder Executivo autorizado a:

- I. Abrir créditos suplementares até o limite de 65% (sessenta e cinco por cento), da despesa fixada nesta Lei, na forma do que dispõem os artigos 7º e 43º da Lei 4.320/64, destinados à realização de transposições, remanejamentos e transferências de uma categoria de programação para outra ou de um órgão orçamentário para outro;
- II. Realizar operações de crédito por antecipação da receita, nos termos da legislação em vigor;
- III. Instituir fundos de qualquer natureza mediante autorização legislativa;
- IV. Promover as medidas necessárias para ajustar os dispêndios ao efetivo comportamento da receita.

Art. 7º - A discriminação analítica do orçamento será efetuada mediante Decreto do Poder Executivo, de acordo com a necessidade da execução dos órgãos da Administração Direta.

CAPÍTULO III

DAS DISPOSIÇÕES FINAIS

Art. 8º - O Poder Executivo no interesse da Administração fará cumprir o que determina os objetivos e metas para as despesas de capital e as decorrentes delas, elencadas no Plano Plurianual, além de tomar efetivo o que determina a Lei de Diretrizes Orçamentárias para o Exercício Financeiro de 2.018.

Art. 9º - Esta lei entrará em vigor no dia primeiro de Janeiro de 2.018, revogadas as disposições em contrário.

Prefeitura Municipal de Bertolínia – PI, 21 de Dezembro de 2.017.

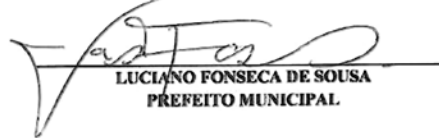

LUCIANO FONSECA DE SOUSA
PREFEITO MUNICIPAL

Aprovada, sancionada, numerada e publicada a presente Lei de Nº 0359 / 2.017, no Gabinete do Prefeito Municipal de Bertolínia (PI), aos vinte e uns dias do mês de dezembro do ano de dois mil e dezessete.



PREFEITURA MUNICIPAL DE BERTOLÍNIA

PRAÇA NOSSA SENHORA APARECIDA - CNPJ:06554034/0001-04
Orçamento Programa - Exercício de 2018

DEMONSTRATIVO DA RECEITA E DESPESA SEGUNDO AS CATEGORIAS ECONOMICAS
(Inc. II, §1º, Art.2º)

Anexo 01

Page 1

Lei: 0359, Data: 21/12/2017

RECEITA	R\$	R\$
RECEITAS CORRENTES		
IMPOSTOS, TAXAS E CONTRIBUIÇÕES DE MELHORIA	427.429,00	
CONTRIBUIÇÕES	629.950,00	
RECEITA PATRIMONIAL	470.068,00	
RECEITA DE SERVIÇOS	13.860,00	
TRANSFERÊNCIAS CORRENTES	15.124.318,00	
OUTRAS RECEITAS CORRENTES	208.706,40	
CONTRIBUIÇÕES - INTRA OFSS	677.200,00	
(R) DEDUÇÕES DO FUNDEB	-1.447.538,40	
SUB TOTAL		16.103.991,00
TOTAL		16.103.991,00
SUPERAVIT DO ORÇAMENTO CORRENTE		1.063.843,00
RECEITAS DE CAPITAL		
OPERAÇÕES DE CRÉDITO	138.600,00	
ALIENAÇÃO DE BENS	78.176,00	
TRANSFERÊNCIAS DE CAPITAL	2.390.709,00	
OUTRAS RECEITAS DE CAPITAL	582.274,00	
SUB TOTAL		3.189.759,00
TOTAL		4.253.602,00
RESUMO		
RECEITAS CORRENTES	16.874.329,40	
RECEITAS CORRENTES - INTRA OFSS	677.200,00	
DEDUÇÕES DA RECEITA CORRENTE	-1.447.538,40	
RECEITAS DE CAPITAL	3.189.759,00	
RECEITAS DE CAPITAL - INTRA OFSS	0,00	
TOTAL DE RECEITAS		19.293.750,00
TOTAL		19.293.750,00

DESPESA	R\$	R\$
DESPESAS CORRENTES		
PESSOAL E ENCARGOS SOCIAIS	8.098.083,00	
OUTRAS DESPESAS CORRENTES	6.942.065,00	
SUB TOTAL		15.040.148,00
SUPERAVIT DO ORÇAMENTO CORRENTE		1.063.843,00
TOTAL		16.103.991,00
DESPESAS DE CAPITAL		
INVESTIMENTOS	2.958.998,00	
AMORTIZAÇÃO DA DÍVIDA	230.761,00	
SUB TOTAL		3.189.759,00
RESERVA DO RPPS		958.560,00
RESERVA DE CONTINGENCIA		105.283,00
TOTAL		4.253.602,00
RESUMO		
DESPESAS CORRENTES	15.040.148,00	
DESPESAS DE CAPITAL	3.189.759,00	
RESERVA DE CONTINGENCIA	1.063.843,00	
TOTAL DE DESPESA		19.293.750,00
TOTAL		19.293.750,00



PREFEITURA MUNICIPAL DE BERTOLÍNIA

PRAÇA NOSSA SENHORA APARECIDA - CNPJ:06554034/0001-04
Orçamento Programa - Exercício de 2018

Anexo 01

DEMONSTRATIVO DA RECEITA E DESPESA SEGUNDO AS CATEGORIAS ECONOMICAS
(Inc. II, §1º, Art. 2º)

Page 2

Lei: 0359, Data: 21/12/2017

Luciano Fonseca de Sousa
LUCIANO FONSECA DE SOUSA
PREFEITO MUNICIPAL
010.293.343-07

Silas Fonseca
SILAS FONSECA DE SOUSA
SECRETÁRIO M. DE FINANÇAS
025.222.423-00

José Agamenon de S. D. Filho
JOSÉ AGAMENON DE S. D. FILHO
C.R.C./PI: 7523/0-7
620.680.163-20



PREFEITURA MUNICIPAL DE BERTOLÍNIA

PRAÇA NOSSA SENHORA APARECIDA - CNPJ:06554034/0001-04

Anexo 02

Orçamento Programa - Exercício de 2018

Page 1

RECEITAS SEGUNDO AS CATEGORIAS ECONOMICAS

Lei: 0359, Data: 21/12/2017

Código	Especificação	F.R.	Desdobramento	SubCategoria Fonte	Categoria Econômica
1000.00.0.0.00	RECEITAS CORRENTES	0.000.000			16.874.329,40
1100.00.0.0.00	IMPOSTOS, TAXAS E CONTRIBUIÇÕES DE MELHORIA	0.000.000		427.429,00	
1110.00.0.0.00	IMPOSTOS	0.000.000		395.830,00	
1113.00.0.0.00	IMPOSTOS SOBRE A RENDA E PROVENTOS DE QUALQUER NATUREZA	0.000.000	153.900,00		
1113.03.0.0.00	IMPOSTO SOBRE A RENDA - RETIDO NA FONTE	0.000.000	153.900,00		
1113.03.1.0.00	IMPOSTO SOBRE A RENDA - RETIDO NA FONTE - TRABALHO	0.000.000	153.900,00		
1113.03.1.1.00	IRRF - TRABALHO - PRINCIPAL	0.001.00	150.900,00		
1113.03.1.2.00	IRRF - TRABALHO - MULTAS E JUROS	0.001.00	1.000,00		
1113.03.1.3.00	IRRF - TRABALHO - DÍVIDA ATIVA	0.001.00	1.000,00		
1113.03.1.4.00	IRRF - TRABALHO - DÍVIDA ATIVA - MULTAS E JUROS	0.001.00	1.000,00		
1118.00.0.0.00	IMPOSTOS ESPECÍFICOS DE ESTADOS/DF MUNICÍPIOS	0.000.000	233.500,00		
1118.01.0.0.00	IMPOSTOS SOBRE O PATRIMÔNIO PARA ESTADOS/DF/MUNICÍPIOS	0.000.000	82.500,00		
1118.01.1.0.00	IMPOSTO SOBRE A PROPRIEDADE PREDIAL E TERRITORIAL URBANA	0.000.000	24.300,00		
1118.01.1.1.00	IPTU - PRINCIPAL	0.001.00	21.300,00		
1118.01.1.2.00	IPTU - MULTAS E JUROS	0.001.00	1.000,00		
1118.01.1.3.00	IPTU - DÍVIDA ATIVA	0.001.00	1.000,00		
1118.01.1.4.00	IPTU - DÍVIDA ATIVA - MULTAS E JUROS	0.001.00	1.000,00		
1118.01.3.0.00	IMP S. TRANSMISSÃO "CAUSA MORTIS" E DOAÇÃO DE BENS E DIREIT.	0.000.000	2.000,00		
1118.01.3.1.00	ITCMD - PRINCIPAL	0.001.00	500,00		
1118.01.3.2.00	ITCMD - MULTAS E JUROS	0.001.00	500,00		
1118.01.3.3.00	ITCMD - DÍVIDA ATIVA	0.001.00	500,00		
1118.01.3.4.00	ITCMD - DÍVIDA ATIVA - MULTAS E JUROS	0.001.00	500,00		
1118.01.4.0.00	IMP S TRANSM."INTER VIVOS" DE BENS IMÓV. E DIREIT REAIS IMOV	0.000.000	56.200,00		
1118.01.4.1.00	ITBI - PRINCIPAL	0.001.00	53.200,00		
1118.01.4.2.00	ITBI - MULTAS E JUROS	0.001.00	1.000,00		
1118.01.4.3.00	ITBI - DÍVIDA ATIVA	0.001.00	1.000,00		
1118.01.4.4.00	ITBI - DÍVIDA ATIVA - MULTAS E JUROS	0.001.00	1.000,00		
1118.02.0.0.00	IMPOSTOS SOBRE A PRODUÇÃO, CIRCUL. DE MERC. E SERVIÇOS	0.000.000	151.000,00		
1118.02.3.0.00	IMPOSTO SOBRE SERVIÇOS DE QUALQUER NATUREZA	0.000.000	151.000,00		
1118.02.3.1.00	ISS - PRINCIPAL	0.001.00	148.000,00		
1118.02.3.2.00	ISS - MULTAS E JUROS	0.001.00	1.000,00		
1118.02.3.3.00	ISS - DÍVIDA ATIVA	0.001.00	1.000,00		
1118.02.3.4.00	ISS - DÍVIDA ATIVA - MULTAS E JUROS	0.001.00	1.000,00		
1119.00.0.0.00	OUTROS IMPOSTOS	0.000.000	8.430,00		
1119.01.0.0.00	OUTROS IMPOSTOS	0.000.000	8.430,00		
1119.01.1.0.00	OUTROS IMPOSTOS	0.000.000	8.430,00		
1119.01.1.1.00	OUTROS IMPOSTOS - PRINCIPAL	0.001.00	500,00		
1119.01.1.2.00	OUTROS IMPOSTOS - MULTAS E JUROS	0.001.00	6.930,00		
1119.01.1.3.00	OUTROS IMPOSTOS - DÍVIDA ATIVA	0.001.00	500,00		
1119.01.1.4.00	OUTROS IMPOSTOS - DÍVIDA ATIVA - MULTAS E JUROS	0.001.00	500,00		
1120.00.0.0.00	TAXAS	0.000.000		31.599,00	
1121.00.0.0.00	TAXAS PELO EXERCÍCIO DO PODER DE POLÍCIA	0.000.000	15.000,00		
1121.01.0.0.00	TAXAS DE INSPEÇÃO, CONTROLE E FISCALIZAÇÃO	0.000.000	9.000,00		
1121.01.1.0.00	TAXAS DE INSPEÇÃO, CONTROLE E FISCALIZAÇÃO	0.000.000	9.000,00		
1121.01.1.1.00	TAXAS DE INSPEÇÃO, CONTROLE E FISCALIZAÇÃO - PRINCIPAL	0.000.000	6.000,00		
1121.01.1.1.01	TAXAS DE INSPEÇÃO E FISCALIZAÇÃO DA VIGILÂNCIA SANITÁRIA	0.001.00	5.000,00		
1121.01.1.1.02	TAXAS DE LICENÇA PARA A EXECUÇÃO DE OBRAS	0.001.00	1.000,00		
1121.01.1.2.00	TAXAS DE INSPEÇÃO, CONTROLE E FISCALIZAÇÃO - MULTAS E JUROS	0.001.00	1.000,00		
1121.01.1.3.00	TAXAS DE INSPEÇÃO, CONTROLE E FISCALIZAÇÃO - DÍVIDA ATIVA	0.001.00	1.000,00		
1121.01.1.4.00	TAXAS INSP., CONT. E FISCALIZAÇÃO - D.ATIVA - MULTAS E JUROS	0.001.00	1.000,00		
1121.02.0.0.00	TAXAS DE FISCALIZAÇÃO DAS TELECOMUNICAÇÕES	0.000.000	6.000,00		
1121.02.2.0.00	TAXA DE FISCALIZAÇÃO DE FUNCIONAMENTO - TFF	0.000.000	6.000,00		
1121.02.2.1.00	TAXA DE FISCALIZAÇÃO DE FUNCIONAMENTO - TFF - PRINCIPAL	0.000.000	3.000,00		
1121.02.2.1.01	TAXA DE LICENÇA P/ FUNCION. DE ESTAB. COMERCIAL E INDUSTRIAL	0.001.00	1.000,00		
1121.02.2.1.02	TAXA DE FUNCIONAMENTO DE ESTABELECIMENTO EM HORÁRIO ESPECIAL	0.001.00	1.000,00		
1121.02.2.1.03	TAXA DE UTILIZAÇÃO DE ÁREA DE DOMÍNIO PÚBLICO	0.001.00	1.000,00		

**PREFEITURA MUNICIPAL DE BERTOLÍNIA**

PRAÇA NOSSA SENHORA APARECIDA - CNPJ:06554034/0001-04

Anexo 02

Page 2

Orçamento Programa - Exercício de 2018

RECEITAS SEGUNDO AS CATEGORIAS ECONOMICAS

Lei: 0359, Data: 21/12/2017

Código	Especificação	F.R.	Desdobramento	SubCategoria Fonte	Categoria Econômica
1121.02.2.2.00	TAXA DE FISCALIZAÇÃO DE FUNCIONAMENTO - TFF - MULTAS E JUROS	0.001.00	1.000,00		
1121.02.2.3.00	TAXA DE FISCALIZAÇÃO DE FUNCIONAMENTO - TFF - DÍVIDA ATIVA	0.001.00	1.000,00		
1121.02.2.4.00	TX. FISCALIZAÇÃO DE FUNCIONAMENTO- TFF-D. ATIVA-MULTA/JUROS	0.001.00	1.000,00		
1122.00.0.0.00	TAXAS PELA PRESTAÇÃO DE SERVIÇOS	0.000.000	16.599,00		
1122.01.0.0.00	TAXAS PELA PRESTAÇÃO DE SERVIÇOS	0.000.000	11.599,00		
1122.01.1.0.00	TAXAS PELA PRESTAÇÃO DE SERVIÇOS	0.000.000	11.599,00		
1122.01.1.1.00	TAXAS PELA PRESTAÇÃO DE SERVIÇOS - PRINCIPAL	0.000.000	8.599,00		
1122.01.1.1.01	TAXAS PELA PRESTAÇÃO DE SERVIÇOS - SERVIÇOS ADMINISTRATIVOS	0.001.00	3.599,00		
1122.01.1.1.02	TAXAS PELA PRESTAÇÃO DE SERVIÇOS DE LIMPEZA PÚBLICA	0.001.00	5.000,00		
1122.01.1.2.00	TAXAS PELA PRESTAÇÃO DE SERVIÇOS - MULTAS E JUROS	0.001.00	1.000,00		
1122.01.1.3.00	TAXAS PELA PRESTAÇÃO DE SERVIÇOS - DÍVIDA ATIVA	0.001.00	1.000,00		
1122.01.1.4.00	TAXAS PRESTAÇÃO DE SERVIÇOS - DÍVIDA ATIVA - MULTAS E JUROS	0.001.00	1.000,00		
1122.02.0.0.00	EMOLUMENTOS E CUSTAS JUDICIAIS	0.000.000	5.000,00		
1122.02.1.0.00	EMOLUMENTOS E CUSTAS JUDICIAIS	0.000.000	5.000,00		
1122.02.1.1.00	EMOLUMENTOS E CUSTAS JUDICIAIS - PRINCIPAL	0.000.000	5.000,00		
1122.02.1.1.01	EMOLUMENTOS E CUSTAS JUDICIAIS PROCESSUAIS ADMINISTRATIVAS	0.001.00	2.500,00		
1122.02.1.1.02	EMOLUMENTOS E CUSTAS PROCESSUAIS EXTRAJUDICIAIS	0.001.00	2.500,00		
1200.00.0.0.00	CONTRIBUIÇÕES	0.000.000		629.950,00	
1210.00.0.0.00	CONTRIBUIÇÕES SOCIAIS	0.000.000		601.600,00	
1210.04.0.0.00	CONTRIBUIÇÃO P O REGIME PRÓPRIO DE PREVID SOCIAL - RPPS	0.000.000	590.800,00		
1210.04.2.0.00	CONTRIBUIÇÃO DO SERVIDOR ATIVO CIVIL PARA O RPPS	0.000.000	580.800,00		
1210.04.2.1.00	CONTRIBUIÇÃO DO SERVIDOR ATIVO CIVIL P/ O RPPS - PRINCIPAL	0.420.03	570.000,00		
1210.04.2.2.00	CONTRIB. DO SERVIDOR ATIVO CIVIL P/ O RPPS - MULTAS E JUROS	0.420.03	10.800,00		
1210.04.6.0.00	CONTRIB DO SERVIDOR ATIVO CIVIL AO RPPS ORIUNDA DE SENT JUD	0.000.000	10.000,00		
1210.04.6.1.00	CONT.SERV. ATIVO CIV. P/ RPPS - SENT. JUDICIAIS - PRINCIPAL	0.420.03	10.000,00		
1218.00.0.0.00	CONTRIBUIÇÕES SOCIAIS ESPECÍFICAS DE ESTADOS, DF, MUNICÍPIOS	0.000.000	10.800,00		
1218.01.0.0.00	CONTRIB P O REGIME PRÓP DE PREVID SOCIAL- RPPS DE EST/DF/MUN	0.000.000	10.800,00		
1218.01.1.0.00	CONTRIBUIÇÃO PREVIDENCIÁRIA P AMORTIZAÇÃO DO DÉFICIT ATUAL	0.000.000	10.800,00		
1218.01.1.1.00	CONTRIB. PREV. P/ AMORT. DÉFICIT ATUARIAL - PRINCIPAL	0.420.03	10.800,00		
1240.00.0.0.00	CONTRIBUIÇÃO PARA O CUSTEIO DO SERVIÇO DE ILUMINAÇÃO PÚBLICA	0.000.000		28.350,00	
1240.00.0.0.00	CONTRIBUIÇÃO PARA O CUSTEIO DO SERVIÇO DE ILUMINAÇÃO PÚBLICA	0.000.000	28.350,00		
1240.00.1.0.00	CONTRIBUIÇÃO PARA O CUSTEIO DO SERVIÇO DE ILUMINAÇÃO PÚBLICA	0.000.000	28.350,00		
1240.00.1.1.00	CONTRIB P/ CUSTEIO SERVIÇO DE ILUMINAÇÃO PÚBLICA-PRINCIPAL	0.950.05	28.350,00		
1300.00.0.0.00	RECEITA PATRIMONIAL	0.000.000		470.066,00	
1310.00.0.0.00	EXPLORAÇÃO DO PATRIMÔNIO IMOBILIÁRIO DO ESTADO	0.000.000		33.790,00	
1310.01.0.0.00	ALUGUÉIS, ARRENDAM, FOROS, LAUDÊMIOS, TARIFAS DE OCUPAÇÃO	0.000.000	19.860,00		
1310.01.1.0.00	ALUGUÉIS E ARRENDAMENTOS	0.000.000	8.430,00		
1310.01.1.1.00	ALUGUÉIS E ARRENDAMENTOS - PRINCIPAL	0.001.00	6.930,00		
1310.01.1.2.00	ALUGUÉIS E ARRENDAMENTOS - MULTAS E JUROS	0.001.00	500,00		
1310.01.1.3.00	ALUGUÉIS E ARRENDAMENTOS - DÍVIDA ATIVA	0.001.00	500,00		
1310.01.1.4.00	ALUGUÉIS E ARRENDAMENTOS - DÍVIDA ATIVA - MULTAS E JUROS	0.001.00	500,00		
1310.01.2.0.00	FOROS, LAUDÊMIOS E TARIFAS DE OCUPAÇÃO	0.000.000	11.430,00		
1310.01.2.1.00	FOROS, LAUDÊMIOS E TARIFAS DE OCUPAÇÃO - PRINCIPAL	0.001.00	6.930,00		
1310.01.2.2.00	FOROS, LAUDÊMIOS E TARIFAS DE OCUPAÇÃO - MULTAS E JUROS	0.001.00	1.500,00		
1310.01.2.3.00	FOROS, LAUDÊMIOS E TARIFAS DE OCUPAÇÃO - DÍVIDA ATIVA	0.001.00	1.500,00		
1310.01.2.4.00	FOROS, LAUDÊMIOS E TARIFAS DE OCUPAÇÃO- D. ATIVA-MULTA/JUROS	0.001.00	1.500,00		
1310.02.0.0.00	CONCESSÃO, PERMIS, AUTORIZ/CESSÃO DIREITO DE USO BENS IMOV P	0.000.000	5.500,00		
1310.02.1.0.00	CONC, PERMISSÃO, AUTORIZ/CESSÃO DIREITO DE USO BENS IMOV PUB	0.000.000	5.500,00		



PREFEITURA MUNICIPAL DE BERTOLÍNIA
PRAÇA NOSSA SENHORA APARECIDA - CNPJ:06554034/0001-04
Orçamento Programa - Exercício de 2018
RECEITAS SEGUNDO AS CATEGORIAS ECONOMICAS

Anexo 02
Page 3

Lei: 0359, Data: 21/12/2017

Código	Especificação	F.R.	Desdobramento	SubCategoria Fonte	Categoria Econômica
1310.02.1.1.00	CONC.,PERM., AUTOR. CES. DIREITO USO DE BENS IMOV.-PRINCIPAL	0.001.00	2.500,00		
1310.02.1.2.00	CONC.,PERM., AUTOR. CES. DIREITO USO DE BENS IMOV.-M. E JURO	0.001.00	1.000,00		
1310.02.1.3.00	CONC.,PERM., AUTOR. CES. DIREITO USO DE BENS IMOV.-D. ATIVA	0.001.00	1.000,00		
1310.02.1.4.00	CONC.,PERM., AUTOR.CES.DIR.USO DE BENS I.-D. ATIVA-M E JUROS	0.001.00	1.000,00		
1310.99.0.0.00	OUTRAS RECEITAS IMOBILIÁRIAS	0.000.000	8.430,00		
1310.99.1.0.00	OUTRAS RECEITAS IMOBILIÁRIAS	0.000.000	8.430,00		
1310.99.1.1.00	OUTRAS RECEITAS IMOBILIÁRIAS - PRINCIPAL	0.001.00	6.930,00		
1310.99.1.2.00	OUTRAS RECEITAS IMOBILIÁRIAS - MULTAS E JUROS	0.001.00	500,00		
1310.99.1.3.00	OUTRAS RECEITAS IMOBILIÁRIAS - DÍVIDA ATIVA	0.001.00	500,00		
1310.99.1.4.00	OUTRAS RECEITAS IMOBILIÁRIAS - DÍVIDA ATIVA - MULTAS E JUROS	0.001.00	500,00		
1320.00.0.0.00	VALORES MOBILIÁRIOS	0.000.000		419.346,00	
1321.00.0.0.00	JUROS E CORREÇÕES MONETÁRIAS	0.000.000	412.416,00		
1321.00.1.0.00	REMUNERAÇÃO DE DEPÓSITOS BANCÁRIOS	0.000.000	162.200,00		
1321.00.1.1.00	REMUNERAÇÃO DE DEPÓSITOS BANCÁRIOS - PRINCIPAL	0.000.000	162.200,00		
1321.00.1.1.02	REMUN. DE DEPÓSITOS BANC. DE REC. VINCULADOS - F.U.N.D.E.B	0.110.01	60.000,00		
1321.00.1.1.03	REMUN. DE DEPÓSITOS BANC. DE REC. VINCULADOS - S.U.S. F.N.S.	0.210.02	6.600,00		
1321.00.1.1.05	REMUN. DE DEPÓSITOS BANC. DE REC. VINCULADOS - FNDE M.D.E.	0.119.01	6.600,00		
1321.00.1.1.06	REMUN. DE DEPÓSITOS BANC. DE REC. VINCULADOS - FMS ASPS 15%	0.210.02	10.000,00		
1321.00.1.1.09	REMUN. DE DEPÓSITOS BANC. DE REC. VINCULADOS - C.I.D.E.	0.001.00	12.000,00		
1321.00.1.1.10	REMUN. DE DEPÓSITOS BANC. DE REC. VINCULADOS - SUAS F.N.A.S.	0.311.05	5.500,00		
1321.00.1.1.30	REMUN. DE DEP. BANC. DE REC. VINCULADOS - SESAPI CO-FINANC.	0.210.02	5.500,00		
1321.00.1.1.40	REMUN. DE DEPÓSITOS BANC. DE REC. VINCULADOS - F.M.A.S	0.311.05	5.500,00		
1321.00.1.1.50	REMUN. DE DEPÓSITOS BANC. DE REC. VINCULADOS - H.M.R.M.	0.210.02	5.500,00		
1321.00.1.1.60	REMUN. DE DEPÓSITOS BANC. DE REC. VINCULADOS - CONVÊNIO	0.940.05	20.000,00		
1321.00.1.1.70	REMUN. DE DEPÓS. BANC. DE REC. VINCULADOS - CÂMARA MUNICIPAL	0.001.00	5.000,00		
1321.00.1.1.80	REMUN. DE OUTROS DEPÓSITOS BANCÁRIOS DE RECURSOS VINCULADOS	0.940.05	10.000,00		
1321.00.1.1.90	REMUN. DE OUTROS DEPÓSITOS BANC. DE RECURSOS NÃO VINCULADOS	0.940.05	10.000,00		
1321.00.4.0.00	REMUNERAÇÃO RECURSOS DO REGIME PRÓP DE PREV. SOCIAL RPPS	0.000.000	250.216,00		
1321.00.4.1.00	REMUNERAÇÃO DOS RECURSOS DO RPPS - PRINCIPAL	0.420.03	250.216,00		
1329.00.0.0.00	OUTROS VALORES MOBILIÁRIOS	0.000.000	6.930,00		
1329.00.1.0.00	OUTROS VALORES MOBILIÁRIOS	0.000.000	6.930,00		
1329.00.1.1.00	OUTROS VALORES MOBILIÁRIOS - PRINCIPAL	0.001.00	6.930,00		
1330.00.0.0.00	DELEGAÇÃO SERV PÚB MEDIANTE CONCES, PERMISS, AUTORIZ/LICENÇA	0.000.000		10.000,00	
1339.00.0.0.00	DEMAIS DELEGAÇÕES DE SERVIÇOS PÚBLICOS	0.000.000	10.000,00		
1339.99.0.0.00	OUTRAS DELEGAÇÕES DE SERVIÇOS PÚBLICOS	0.000.000	10.000,00		
1339.99.1.0.00	OUTRAS DELEGAÇÕES DE SERVIÇOS PÚBLICOS	0.000.000	10.000,00		
1339.99.1.1.00	OUTRAS DELEGAÇÕES DE SERVIÇOS PÚBLICOS - PRINCIPAL	0.001.00	10.000,00		
1390.00.0.0.00	DEMAIS RECEITAS PATRIMONIAIS	0.000.000		6.930,00	
1390.00.0.0.00	DEMAIS RECEITAS PATRIMONIAIS	0.000.000	6.930,00		
1390.00.1.0.00	DEMAIS RECEITAS PATRIMONIAIS	0.000.000	6.930,00		
1390.00.1.1.00	DEMAIS RECEITAS PATRIMONIAIS - PRINCIPAL	0.001.00	6.930,00		
1600.00.0.0.00	RECEITA DE SERVIÇOS	0.000.000		13.860,00	
1610.00.0.0.00	SERVIÇOS ADMINISTRATIVOS E COMERCIAIS GERAIS	0.000.000		6.930,00	
1610.01.0.0.00	SERVIÇOS ADMINISTRATIVOS E COMERCIAIS GERAIS	0.000.000	6.930,00		
1610.01.1.0.00	SERVIÇOS ADMINISTRATIVOS E COMERCIAIS GERAIS	0.000.000	6.930,00		
1610.01.1.1.00	SERVIÇOS ADM. E COMERCIAIS GERAIS - PRINCIPAL	0.001.00	6.930,00		
1690.00.0.0.00	OUTROS SERVIÇOS	0.000.000		6.930,00	
1690.99.0.0.00	OUTROS SERVIÇOS	0.000.000	6.930,00		
1690.99.1.0.00	OUTROS SERVIÇOS	0.000.000	6.930,00		
1690.99.1.1.00	OUTROS SERVIÇOS - PRINCIPAL	0.001.00	6.930,00		
1700.00.0.0.00	TRANSFERÊNCIAS CORRENTES	0.000.000		15.124.318,00	
1710.00.0.0.00	TRANSFERÊNCIAS DA UNIÃO E DE SUAS ENTIDADES	0.000.000		9.160.603,00	
1718.00.0.0.00	TRANSFERÊNCIAS DA UNIÃO - ESPECÍFICA E/M	0.000.000	9.160.603,00		

BERTOLÍNIA - PI

LOA 2018

**PREFEITURA MUNICIPAL DE BERTOLÍNIA**

PRAÇA NOSSA SENHORA APARECIDA - CNPJ:06554034/0001-04

Anexo 02

Page 4

Orçamento Programa - Exercício de 2018

RECEITAS SEGUNDO AS CATEGORIAS ECONOMICAS

Lei: 0359, Data: 21/12/2017

Código	Especificação	F.R.	Desdobramento	SubCategoria Fonte	Categoria Econômica
1718.01.0.0.00	PARTICIPAÇÃO NA RECEITA DA UNIÃO	0.000.000	6.293.532,00		
1718.01.2.0.00	COTA-PARTE FUNDO DE PARTICIP DOS MUNICÍPIOS - COTA MENSAL	0.000.000	6.041.532,00		
1718.01.2.1.00	COTA-PARTE DO FPM - COTA MENSAL - PRINCIPAL	0.001.00	6.041.532,00		
1718.01.3.0.00	COTA-PARTE FUNDO DE PARTICIPAÇÃO DO MUNICÍPIOS - 1% COTA	0.000.000	59.850,00		
1718.01.3.1.00	COTA-PARTE DO FPM - 1% COTA DE DEZEMBRO - PRINCIPAL	0.001.00	59.850,00		
1718.01.4.0.00	COTA-PARTE DO FUNDO PARTICIP DOS MUNICÍPIOS - 1% COTA JULHO	0.000.000	59.850,00		
1718.01.4.1.00	COTA-PARTE DO FPM- 1% COTA DE JULHO - PRINCIPAL	0.001.00	59.850,00		
1718.01.5.0.00	COTA-PARTE DO IMPOSTO SOBRE A PROPRIEDADE TERRITORIAL RURAL	0.000.000	132.300,00		
1718.01.5.1.00	COTA-PARTE DO ITR - PRINCIPAL	0.001.00	132.300,00		
1718.02.0.0.00	TRANSFERÊNCIA DA COMPENSAÇÃO FINANCEIRA PELA EXPLORAÇÃO DE R	0.000.000	101.850,00		
1718.02.6.0.00	COTA-PARTE DO FUNDO ESPECIAL DO PETRÓLEO - FEP	0.000.000	73.500,00		
1718.02.6.1.00	COTA-PARTE DO FUNDO ESPECIAL DO PETRÓLEO - FEP - PRINCIPAL	0.001.00	73.500,00		
1718.02.9.0.00	OUTRAS TRANSF DECORRENTES COMPENS FINANC EXP REC NATURAIS	0.000.000	28.350,00		
1718.02.9.1.00	OUTRAS TRANSF. COMP.FINANCEIRA-EXPLOR.REC.NATURAIS-PRINCIPAL	0.001.00	28.350,00		
1718.03.0.0.00	TRANSF RECURSOS DO SISTEMA ÚNICO DE SAÚDE-SUS-FUNDO A FUNDO	0.000.000	1.152.015,00		
1718.03.1.0.00	TRANSF RECURSOS DO SISTEMA ÚNICO DE SAÚDE-SUS-FUNDO A FUNDO	0.000.000	1.152.015,00		
1718.03.1.1.00	TRANSFERÊNCIA DE RECURSOS- SUS- REP. FUNDO A FUNDO-PRINCIPAL	0.000.000	1.152.015,00		
1718.03.1.1.01	TRANSF. DE RECURSOS DO SUS - PAB FIXO	0.210.02	174.300,00		
1718.03.1.1.02	TRANSF. DE RECURSOS DO SUS - SAÚDE DA FAMÍLIA	0.210.02	189.000,00		
1718.03.1.1.03	TRANSF. DE RECURSOS DO SUS - AGENTES COMUNITÁRIOS DE SAÚDE	0.210.02	157.500,00		
1718.03.1.1.04	TRANSF. DE RECURSOS DO SUS - SAÚDE BUCAL	0.210.02	94.500,00		
1718.03.1.1.05	TRANSF. DE RECURSOS DO SUS - COMPENSAÇÃO DE ESPEC. REGIONAIS	0.210.02	13.230,00		
1718.03.1.1.06	TRANSF. DE REC. DO SUS - MELH. ACESSO E QUALIF. ATEN. BÁSICA	0.210.02	26.250,00		
1718.03.1.1.07	TRANSF. DE REC. DO SUS - NÚCLEO DE APOIO À SAÚDE DA FAMÍLIA	0.210.02	52.500,00		
1718.03.1.1.08	TRANSF. DE RECURSOS DO SUS - OUTRAS TRANSF. DO PAB VARIÁVEL	0.210.02	31.500,00		
1718.03.1.1.10	TRANSF. DE RECURSOS DO SUS - TETO FINANCEIRO	0.210.02	21.000,00		
1718.03.1.1.11	TRANSF. DE REC. SUS - SERV. DE ATENDIM. MÓVEL DE URGÊNCIA	0.210.02	147.000,00		
1718.03.1.1.12	TRANSF. DE REC. DO SUS - CENTRO DE ESPECIAL. ODONTOLÓGICAS	0.210.02	11.000,00		
1718.03.1.1.13	TRANSF. DE REC. DO SUS - CENTRO DE ATENÇÃO PSICOSSOCIAL	0.210.02	11.000,00		
1718.03.1.1.14	TRANSF. DE REC. SUS - OUTRAS TRANSF. DE MÉDIA E ALTA COMPLEX	0.210.02	12.705,00		
1718.03.1.1.15	TRANSF. DE REC. DO SUS - VIGIL. EPIDEMIOLÓGICA E AMBIENTAL	0.210.02	6.565,00		
1718.03.1.1.16	TRANSF. DE RECURSOS DO SUS - VIGILÂNCIA SANITÁRIA	0.210.02	79.330,00		
1718.03.1.1.17	TRANSF. DE REC. SUS - OUTRAS TRANS. DO PISO DE VIG. EM SAÚDE	0.210.02	12.705,00		
1718.03.1.1.18	TRANSF. DE REC. DO SUS - COMPON. BÁSICO DA ASSIST. FARMACÊUT	0.210.02	44.100,00		
1718.03.1.1.19	TRANS. DE REC. DO SUS - COMPON. ESTRAT. DA ASSIST. FARMACÊUT	0.210.02	26.460,00		
1718.03.1.1.20	TRANSF. DE REC. DO SUS - OUTRAS TRANSF. DA ASSIST. FARMACÊUT	0.210.02	12.705,00		
1718.03.1.1.99	TRANSF. DE REC. DO SUS - OUTRAS TRANSF. DE RECURSOS DO SUS	0.210.02	28.665,00		
1718.04.0.0.00	TRANSF DE RECURSOS DO FUNDO NACIONAL DE ASSIST SOC- FNAS	0.000.000	296.960,00		
1718.04.1.0.00	TRANSF DE RECURSOS DO FUNDO NACIONAL DE ASSIST SOC- FNAS	0.000.000	296.960,00		
1718.04.1.1.00	TRANSFERÊNCIAS DE RECURSOS DO FNAS - PRINCIPAL	0.000.000	296.960,00		
1718.04.1.1.01	TRANSF. DE REC. DO FNAS - PISO VARIÁV. DE MÉDIA COMPLEXIDADE	0.311.04	2.800,00		
1718.04.1.1.02	TRANSF. DE REC. DO FNAS - PISO FIXO DE MÉDIA COMPLEXIDADE	0.311.04	2.800,00		
1718.04.1.1.03	TRANSF. DE REC. DO FNAS - PISO DE TRANSIÇÃO DE MÉDIA COMPLEX	0.311.04	2.800,00		
1718.04.1.1.04	TRANSF. DE REC. DO FNAS - OUTRAS TRANSF. DA PROT. SOCIAL ESP	0.311.04	2.800,00		
1718.04.1.1.05	TRANSF. DE REC. DO FNAS - PISO BÁSICO VARIÁVEL I	0.311.04	2.800,00		
1718.04.1.1.06	TRANSF. DE REC. DO FNAS - PISO BÁSICO VARIÁVEL II	0.311.04	2.800,00		
1718.04.1.1.07	TRANSF. DE REC. FNAS - PISO BÁSICO VARIÁVEL III	0.311.04	2.800,00		



PREFEITURA MUNICIPAL DE BERTOLÍNIA
PRAÇA NOSSA SENHORA APARECIDA - CNPJ:06554034/0001-04
Orçamento Programa - Exercício de 2018
RECEITAS SEGUNDO AS CATEGORIAS ECONOMICAS

Anexo 02
Page 5

Lei: 0359, Data: 21/12/2017

Código	Especificação	F.R.	Desdobramento	SubCategoria Fonte	Categoria Econômica
	EQU. VOLANTE	0.311.04	40.500,00		
1718.04.1.1.08	TRANSF. DE REC. DO FNAS - PISO BÁSICO FIXO / C.R.A.S.	0.311.04	35.175,00		
1718.04.1.1.09	TRANSF. DE REC. DO FNAS - SERV. DE CONV. E FORT. DE VÍNCULOS	0.311.04	67.200,00		
1718.04.1.1.10	TRANSF. DE REC. DO FNAS - BOLSA DE PREST. CONTIN. NA ESCOLA	0.311.04	2.800,00		
1718.04.1.1.11	TRANSF. DE REC. DO FNAS - BOLSA DE PREST. CONTIN. QUESTIONÁR	0.311.04	2.800,00		
1718.04.1.1.12	TRANSF. DE REC. DO FNAS - OUTRAS TRANSF. DA PROT. SOCIAL BÁS	0.311.04	2.800,00		
1718.04.1.1.13	TRANSF. DE REC. DO FNAS - ÍNDICE DE GESTÃO DESC. BOLSA FAM.	0.311.04	38.600,00		
1718.04.1.1.14	TRANSF. DE REC. DO FNAS - PISO DO I.G.D. SUAS	0.311.04	24.255,00		
1718.04.1.1.15	TRANSF. DE REC. DO FNAS - OUTRAS TRANSF. DO PISO DE GESTÃO	0.311.04	2.800,00		
1718.04.1.1.16	TRANSF. DE REC. DO FNAS - PROGRAMA PRIMEIRA INFÂNCIA NO SUAS	0.940.05	50.000,00		
1718.04.1.1.99	TRANSF. DE REC. DO FNAS - OUTRAS TRANSF. DE REC. DO MDS/FNAS	0.311.04	13.230,00		
1718.05.0.0.00	TRANSF DE RECURSOS DO FUNDO NACIONAL DO DESENV EDUC FNDE	0.000.000	682.285,00		
1718.05.1.0.00	TRANSFERÊNCIAS DO SALÁRIO-EDUCAÇÃO	0.000.000	138.600,00		
1718.05.1.1.00	TRANSFERÊNCIAS DO SALÁRIO-EDUCAÇÃO - PRINCIPAL	0.115.01	138.600,00		
1718.05.2.0.00	TRANSF DIRETAS DO FNDE REF AO PROGRAMA DINHEIRO DIRETO ESC	0.000.000	40.792,00		
1718.05.2.1.00	TRANSFERÊNCIAS DIRETAS DO FNDE REFERENTES PDDE - PRINCIPAL	0.116.01	40.792,00		
1718.05.3.0.00	TRANSF DIRETAS DO FNDE REF AO PROGRAMA NACION ALIM ESCOLAR	0.000.000	195.300,00		
1718.05.3.1.00	TRANSFERÊNCIAS DIRETAS DO FNDE REFERENTES PNAE - PRINCIPAL	0.117.01	195.300,00		
1718.05.4.0.00	TRANSF DIRETAS DO FNDE REF PROGRAMA NACION TRANSP ESCOLAR	0.000.000	116.025,00		
1718.05.4.1.00	TRANSFERÊNCIAS DIRETAS DO FNDE REFERENTES PNATE - PRINCIPAL	0.118.01	116.025,00		
1718.05.9.0.00	OUTRAS TRANSF DIRETAS DO FUNDO NACIONAL DO DESENVOLV ED FNDE	0.000.000	191.568,00		
1718.05.9.1.00	OUTRAS TRANSFERÊNCIAS DIRETAS DO FNDE - PRINCIPAL	0.119.01	191.568,00		
1718.06.0.0.00	TRANSF FINANCEIRA DO ICMS - DESONERAÇÃO - L.C. Nº 87/96	0.000.000	6.930,00		
1718.06.1.0.00	TRANSF FINANCEIRA DO ICMS - DESONERAÇÃO - L.C. Nº 87/96	0.000.000	6.930,00		
1718.06.1.1.00	TRANSF FINANCEIRA DO ICMS - DESONERAÇÃO - L.C. Nº 87/96	0.001.00	6.930,00		
1718.10.0.0.00	TRANSFERÊNCIAS DE CONVÊNIO DA UNIÃO E DE SUAS ENTIDADES	0.000.000	529.486,00		
1718.10.1.0.00	TRANSF DE CONVÊNIO DA UNIÃO PARA SISTEMA ÚNICO DE SAÚDE SUS	0.000.000	106.050,00		
1718.10.1.1.00	TRANSFERÊNCIAS DE CONVÊNIO DA UNIÃO PARA SUS - PRINCIPAL	0.220.02	106.050,00		
1718.10.2.0.00	TRANSF DE CONVÊNIO DA UNIÃO DEST A PROGRAMAS DE EDUCAÇÃO	0.000.000	109.200,00		
1718.10.2.1.00	TRANSF.CONVÊNIO UNIÃO DESTINADAS PROG. EDUCAÇÃO- PRINCIPAL	0.190.01	109.200,00		
1718.10.3.0.00	TRANSF DE CONVÊNIO UNIÃO DESTINADAS A PROGRAMAS ASSIST SOC	0.000.000	59.430,00		
1718.10.3.1.00	TRANS.CONVÊNIO DA UNIÃO DEST. PROG.ASSIST.SOCIAL- PRINCIPAL	0.311.04	59.430,00		
1718.10.4.0.00	TRANSF CONVÊNIO UNIÃO DESTINADAS A PROGRAMAS COMB À FOME	0.000.000	86.100,00		
1718.10.4.1.00	TRANS.CONVÊNIO DA UNIÃO DEST. PROG. COMB. FOME- PRINCIPAL	0.940.05	86.100,00		
1718.10.5.0.00	TRANSF CONVÊNIO UNIÃO DESTINADAS A PROGRAMAS SANEAM BASICO	0.000.000	91.350,00		
1718.10.5.1.00	TRANSF CONVÊNIO UNIÃO DEST.PROG. SANEAM. BÁSICO- PRINCIPAL	0.940.05	91.350,00		
1718.10.9.0.00	OUTRAS TRANSFERÊNCIAS DE CONVÊNIO DA UNIÃO	0.000.000	77.356,00		
1718.10.9.1.00	OUTRAS TRANSFERÊNCIAS DE CONVÊNIO DA UNIÃO - PRINCIPAL	0.940.05	77.356,00		
1718.99.0.0.00	OUTRAS TRANSFERÊNCIAS DA UNIÃO	0.000.000	97.545,00		
1718.99.1.0.00	OUTRAS TRANSFERÊNCIAS DA UNIÃO	0.000.000	97.545,00		
1718.99.1.1.00	OUTRAS TRANSFERÊNCIAS DA UNIÃO - PRINCIPAL	0.001.00	97.545,00		
1720.00.0.0.00	TRANSF DOS ESTADOS E DO DISTRITO FEDERAL E DE SUAS ENTIDADES	0.000.000		2.284.030,00	
1728.00.0.0.00	TRANSFERÊNCIAS DOS ESTADOS - ESPECÍFICA E/M	0.000.000	2.284.030,00		
1728.01.0.0.00	PARTICIPAÇÃO NA RECEITA DOS ESTADOS	0.000.000	1.140.930,00		
1728.01.1.0.00	COTA-PARTE DO ICMS	0.000.000	987.000,00		
1728.01.1.1.00	COTA-PARTE DO ICMS - PRINCIPAL	0.001.00	987.000,00		
1728.01.2.0.00	COTA-PARTE DO IPVA	0.000.000	63.000,00		

**PREFEITURA MUNICIPAL DE BERTOLÍNIA**

PRAÇA NOSSA SENHORA APARECIDA - CNPJ:06554034/0001-04

Anexo 02

Page 6

Orçamento Programa - Exercício de 2018

RECEITAS SEGUNDO AS CATEGORIAS ECONOMICAS

Lei: 0359, Data: 21/12/2017

Código	Especificação	F.R.	Desdobramento	SubCategoria Fonte	Categoria Econômica
1728.01.2.1.00	COTA-PARTE DO IPVA - PRINCIPAL	0.001.00	63.000,00		
1728.01.3.0.00	COTA-PARTE DO IPI - MUNICÍPIOS	0.000.000	6.930,00		
1728.01.3.1.00	COTA-PARTE DO IPI - MUNICÍPIOS - PRINCIPAL	0.001.00	6.930,00		
1728.01.4.0.00	COTA-PARTE DA CONTRIB DE INTERVENÇÃO NO DOMÍNIO ECONÔMICO	0.000.000	42.000,00		
1728.01.4.1.00	COTA-PARTE DA CIDE - PRINCIPAL	0.950.05	42.000,00		
1728.01.5.0.00	OUTRAS PARTICIPAÇÕES NA RECEITA DOS ESTADOS	0.000.000	42.000,00		
1728.01.5.1.00	OUTRAS PARTICIPAÇÕES NA RECEITA DOS ESTADOS - PRINCIPAL	0.001.00	42.000,00		
1728.03.0.0.00	TRANSF REC DO ESTADO PARA PROGRAMAS DE SAÚDE FUNDO A FUNDO	0.000.000	601.300,00		
1728.03.1.0.00	TRANSF REC DO ESTADO PARA PROGRAMAS DE SAÚDE FUNDO A FUNDO	0.000.000	601.300,00		
1728.03.1.1.00	TRANSF.REC.ESTADO P/ PROG.SAÚDE-REP. FUNDO A FUNDO-PRINCIPAL	0.000.000	601.300,00		
1728.03.1.1.01	TRANSF. DE REC. DO ESTADO - TRANSF. DA SESAPI P/ O HOSPITAL	0.210.02	441.000,00		
1728.03.1.1.02	TRANSF. DE REC. DO ESTADO - TRANS. DA SESAPI P/O CON-FINANÇ.	0.210.02	157.500,00		
1728.03.1.1.03	TRANSF. DE REC. DO ESTADO - OUTRAS TRANSF. DIRETAS DO ESTADO	0.210.02	2.800,00		
1728.10.0.0.00	TRANSF DE CONVÊNIO DOS ESTADOS E DO DISTRITO FEDERAL E ENT	0.000.000	541.800,00		
1728.10.1.0.00	TRANSFCONVÊNIO DOS ESTADOS PARA O SISTEMA ÚNICO DE SAÚDE SUS	0.000.000	120.750,00		
1728.10.1.1.00	TRANSFERÊNCIAS DE CONVÊNIO DOS ESTADOS PARA O SUS-PRINCIPAL	0.220.02	120.750,00		
1728.10.2.0.00	TRANSF CONVÊNIO DOS ESTADOS DESTINADAS A PROGRAMAS DE EDUC	0.000.000	110.250,00		
1728.10.2.1.00	TRANSF.CONVÊNIO DOS ESTADOS DEST. A PROG. EDUCAÇÃO-PRINCIPAL	0.190.01	110.250,00		
1728.10.9.0.00	OUTRAS TRANSFERÊNCIAS DE CONVÊNIO DOS ESTADOS	0.000.000	310.800,00		
1728.10.9.1.00	OUTRAS TRANSFERÊNCIAS DE CONVÊNIO DOS ESTADOS - PRINCIPAL	0.000.000	310.800,00		
1728.10.9.1.01	OUTRAS TRANSF. DE CONVÊNIO DOS ESTADOS - ASSISTÊNCIA SOCIAL	0.311.04	121.800,00		
1728.10.9.1.02	OUTRAS TRANSF. DE CONVÊNIO DOS ESTADOS - SANEAMENTO BÁSICO	0.940.05	69.300,00		
1728.10.9.1.03	OUTRAS TRANSF. DE CONVÊNIO DOS ESTADOS - INFRA-ESTRUTURA	0.940.05	86.100,00		
1728.10.9.1.99	OUTRAS TRANSF. DE CONVÊNIO DOS ESTADOS - DEMAIS TRANSFER.	0.940.05	33.600,00		
1750.00.0.0.00	TRANSFERÊNCIAS DE OUTRAS INSTITUIÇÕES PÚBLICAS	0.000.000		3.679.685,00	
1758.00.0.0.00	TRANSF DE OUTRAS INSTITUIÇÕES PÚBLICAS - ESTADOS, DF E MUN	0.000.000	3.679.685,00		
1758.01.0.0.00	TRANSF DE RECURSOS DO FUNDO DE MANUTENÇÃO E DESENVOL ED BAS	0.000.000	3.679.685,00		
1758.01.1.0.00	TRANSF DE REC DO FUNDO DE MANUTENÇÃO E DESENVOL ED BAS VALOR PROF	0.000.000	2.653.835,00		
1758.01.1.1.00	TRANSFERÊNCIAS DE RECURSOS DO FUNDEB - PRINCIPAL	0.110.01	2.653.835,00		
1758.01.2.0.00	TRANSF RECURSOS DA COMPLEMENTAÇÃO DA UNIÃO AO FUNDEB	0.000.000	1.025.850,00		
1758.01.2.1.00	TRANSFERÊNCIAS DE REC. -COMPLEMENTAÇÃO DO FUNDEB - PRINCIPAL	0.110.01	1.025.850,00		
1900.00.0.0.00	OUTRAS RECEITAS CORRENTES	0.000.000		208.706,40	
1910.00.0.0.00	MULTAS ADMINISTRATIVAS, CONTRATUAIS E JUDICIAIS	0.000.000		5.000,00	
1910.01.0.0.00	MULTAS PREVISTAS EM LEGISLAÇÃO ESPECÍFICA	0.000.000	5.000,00		
1910.01.1.0.00	MULTAS PREVISTAS EM LEGISLAÇÃO ESPECÍFICA	0.000.000	5.000,00		
1910.01.1.1.00	MULTAS PREVISTAS EM LEGISLAÇÃO ESPECÍFICA - PRINCIPAL	0.001.00	5.000,00		
1920.00.0.0.00	INDENIZAÇÕES, RESTITUIÇÕES E RESSARCIMENTOS	0.000.000		14.700,00	
1921.00.0.0.00	INDENIZAÇÕES	0.000.000	14.700,00		
1921.99.0.0.00	OUTRAS INDENIZAÇÕES	0.000.000	14.700,00		
1921.99.1.0.00	OUTRAS INDENIZAÇÕES	0.000.000	14.700,00		
1921.99.1.1.00	OUTRAS INDENIZAÇÕES - PRINCIPAL	0.001.00	14.700,00		
1990.00.0.0.00	DEMAIS RECEITAS CORRENTES	0.000.000		189.006,40	
1990.01.0.0.00	APORTES PERIÓDICOS AMORTIZAÇÃO DE DÉFICIT ATUARIAL DO RPPS	0.000.000	54.000,00		
1990.01.1.0.00	APORTES PERIÓDICOS AMORTIZAÇÃO DE DÉFICIT ATUARIAL DO RPPS	0.000.000	54.000,00		
1990.01.1.1.00	APORTES PERIÓD.- AMORT. DÉFICIT ATUARIAL DO RPPS-PRINCIPAL	0.420.03	54.000,00		
1990.03.0.0.00	COMPENSAÇÕES FINANC ENTRE O REGIME GERAL E OS REGIMES PREVID	0.000.000	108.000,00		
1990.03.1.0.00	COMPENSAÇÕES FINANC ENTRE O REGIME GERAL E OS REGIMES PREVID	0.000.000	108.000,00		
1990.03.1.1.00	COMPENSAÇÕES FINANCEIRAS ENTRE RGPS E RPPS - PRINCIPAL	0.420.03	108.000,00		



PREFEITURA MUNICIPAL DE BERTOLÍNIA
PRAÇA NOSSA SENHORA APARECIDA - CNPJ:06554034/0001-04

Anexo 02
Page 7

Orçamento Programa - Exercício de 2018

RECEITAS SEGUNDO AS CATEGORIAS ECONOMICAS

Lei: 0359, Data: 21/12/2017

Código	Especificação	F.R.	Desdobramento	SubCategoria Fonte	Categoria Econômica
1990.99.0.0.00	OUTRAS RECEITAS	0.000.000	27.006,40		
1990.99.1.0.00	OUTRAS RECEITAS - PRIMÁRIAS	0.000.000	1.000,00		
1990.99.1.1.00	OUTRAS RECEITAS - PRIMÁRIAS - PRINCIPAL	0.001.00	1.000,00		
1990.99.2.0.00	OUTRAS RECEITAS - FINANCEIRAS	0.000.000	26.006,40		
1990.99.2.1.00	OUTRAS RECEITAS - FINANCEIRAS - PRINCIPAL	0.001.00	26.006,40		
2000.00.0.0.00	RECEITAS DE CAPITAL	0.000.000			3.189.759,00
2100.00.0.0.00	OPERAÇÕES DE CRÉDITO	0.000.000		138.600,00	
2110.00.0.0.00	OPERAÇÕES DE CRÉDITO - MERCADO INTERNO	0.000.000		69.300,00	
2119.00.0.0.00	OUTRAS OPERAÇÕES DE CRÉDITO - MERCADO INTERNO	0.000.000	69.300,00		
2119.00.1.0.00	OUTRAS OPERAÇÕES DE CRÉDITO - MERCADO INTERNO	0.000.000	69.300,00		
2119.00.1.1.00	OUTRAS OPERAÇÕES DE CRÉDITO - MERCADO INTERNO - PRINCIPAL	0.920.05	69.300,00		
2120.00.0.0.00	OPERAÇÕES DE CRÉDITO - MERCADO EXTERNO	0.000.000		69.300,00	
2129.00.0.0.00	OUTRAS OPERAÇÕES DE CRÉDITO - MERCADO EXTERNO	0.000.000	69.300,00		
2129.00.1.0.00	OUTRAS OPERAÇÕES DE CRÉDITO - MERCADO EXTERNO	0.000.000	69.300,00		
2129.00.1.1.00	OUTRAS OPERAÇÕES DE CRÉDITO - MERCADO EXTERNO - PRINCIPAL	0.920.05	69.300,00		
2200.00.0.0.00	ALIENAÇÃO DE BENS	0.000.000		78.176,00	
2210.00.0.0.00	ALIENAÇÃO DE BENS MÓVEIS	0.000.000		39.088,00	
2213.00.0.0.00	ALIENAÇÃO DE BENS MÓVEIS E SEMOVENTES	0.000.000	39.088,00		
2213.00.1.0.00	ALIENAÇÃO DE BENS MÓVEIS E SEMOVENTES	0.000.000	39.088,00		
2213.00.1.1.00	ALIENAÇÃO DE BENS MÓVEIS E SEMOVENTES - PRINCIPAL	0.920.05	39.088,00		
2220.00.0.0.00	ALIENAÇÃO DE BENS IMÓVEIS	0.000.000		39.088,00	
2220.00.0.0.00	ALIENAÇÃO DE BENS IMÓVEIS	0.000.000	39.088,00		
2220.00.1.0.00	ALIENAÇÃO DE BENS IMÓVEIS	0.000.000	39.088,00		
2220.00.1.1.00	ALIENAÇÃO DE BENS IMÓVEIS - PRINCIPAL	0.920.05	39.088,00		
2400.00.0.0.00	TRANSFERÊNCIAS DE CAPITAL	0.000.000		2.390.709,00	
2410.00.0.0.00	TRANSFERÊNCIAS DA UNIÃO E DE SUAS ENTIDADES	0.000.000		1.308.159,00	
2418.00.0.0.00	TRANSFERÊNCIAS DA UNIÃO - ESTADOS, DF E MUN	0.000.000	1.308.159,00		
2418.10.0.0.00	TRANSFERÊNCIA DE CONVÊNIO DA UNIÃO E DE SUAS ENTIDADES	0.000.000	1.308.159,00		
2418.10.1.0.00	TRANSFDE CONVÊNIO DA UNIÃO PARA O SISTEMA ÚNICO DE SAÚDE SUS	0.000.000	138.600,00		
2418.10.1.1.00	TRANSFERÊNCIAS DE CONVÊNIO DA UNIÃO PARA O SUS - PRINCIPAL	0.220.02	138.600,00		
2418.10.2.0.00	TRANSF CONVÊNIO DA UNIÃO DESTINADAS A PROGRAMAS EDUCAÇÃO	0.000.000	173.250,00		
2418.10.2.1.00	TRANSF. CONV.DA UNIÃO DESTINADAS A PROG. EDUCAÇÃO-PRINCIPAL	0.120.01	173.250,00		
2418.10.5.0.00	TRANSFERÊNCIAS DE CONVÊNIO DA UNIÃO A PROG SANEAM BÁSICO	0.000.000	240.450,00		
2418.10.5.1.00	TRANSF. CONV.DA UNIÃO DEST. A PROG. SAN. BÁSICO -PRINCIPAL	0.311.04	240.450,00		
2418.10.6.0.00	TRANSF CONVÊNIO DA UNIÃO DESTINADAS A PROGR MEIO AMBIENTE	0.000.000	171.150,00		
2418.10.6.1.00	TRANSF. CONV.DA UNIÃO DEST. A PROG. MEIO AMBIENTE -PRINCIPAL	0.940.05	171.150,00		
2418.10.7.0.00	TRANSF CONVÊNIO DA UNIÃO DEST PROGRAMAS INFRAEST EM TRANSP	0.000.000	171.150,00		
2418.10.7.1.00	TRANSF. CONV. UNIÃO DEST.PROG. INFRA. EM TRANSP. -PRINCIPAL	0.940.05	171.150,00		
2418.10.9.0.00	OUTRAS TRANSFERÊNCIAS DE CONVÊNIO DA UNIÃO	0.000.000	413.559,00		
2418.10.9.1.00	OUTRAS TRANSFERÊNCIAS DE CONVÊNIO DA UNIÃO - PRINCIPAL	0.000.000	413.559,00		
2418.10.9.1.01	OUTRAS TRANSFERÊNCIAS DE CONVÊNIO DA UNIÃO - TURISMO	0.001.00	114.450,00		
2418.10.9.1.99	OUTRAS TRANSFERÊNCIAS DE CONVÊNIO DA UNIÃO - DEMAIS TRANSF.	0.940.05	299.109,00		
2420.00.0.0.00	TRANSF ESTADOS E DO DISTR FEDERAL E DE SUAS ENTIDADES	0.000.000		1.082.550,00	
2428.00.0.0.00	TRANSFERÊNCIAS DOS ESTADOS, DISTRITO FEDERAL, E DE SUAS ENT	0.000.000	1.082.550,00		
2428.10.0.0.00	TRANSF CONV DOS ESTADOS E DO DISTRITO FEDERAL E SUAS ENTIDAD	0.000.000	1.082.550,00		
2428.10.1.0.00	TRANSF CONVÊNIO DOS ESTADOS PARA O SISTEMA ÚNICO DE SAÚDE	0.000.000	138.600,00		
2428.10.1.1.00	TRANSFERÊNCIAS DE CONVÊNIO DOS ESTADOS P/ O SUS - PRINCIPAL	0.220.02	138.600,00		
2428.10.2.0.00	TRANSF CONVÊNIO DOS ESTADOS DESTINADAS A PROG DE EDUCAÇÃO	0.000.000	138.600,00		
2428.10.2.1.00	TRANSF. CONVÊNIO DOS ESTADOS P/ PROG. DA EDUCAÇÃO-PRINCIPAL	0.120.01	138.600,00		
2428.10.5.0.00	TRANSFERÊNCIAS CONVÊNIO DOS ESTADOS DEST	0.000.000	195.300,00		

**PREFEITURA MUNICIPAL DE BERTOLÍNIA**

PRAÇA NOSSA SENHORA APARECIDA - CNPJ:06554034/0001-04

Anexo 02

Page 8

Orçamento Programa - Exercício de 2018

RECEITAS SEGUNDO AS CATEGORIAS ECONOMICAS

Lei: 0359, Data: 21/12/2017

Código	Especificação	F.R.	Desdobramento	SubCategoria Fonte	Categoria Econômica
2428.10.5.1.00	PROGR SANEÁ BÁSICO				
2428.10.5.1.00	TRANSF. CONV. DOS ESTADOS P/ PROG. DE SAN. BÁSICO -PRINCIPAL	0.311.04	195.300,00		
2428.10.6.0.00	TRANSF CONVÊNIO DOS ESTADOS DESTINADAS A PROGRAMAS MEIO AMB	0.000.000	138.600,00		
2428.10.6.1.00	TRANSF. CONV. DOS ESTADOS P/ PROG.DE MEIO AMBIENTE-PRINCIPAL	0.940.05	138.600,00		
2428.10.7.0.00	TRANSF CONVÊNIO DOS ESTADOS DEST A PROG INFRAEST EM TRANSP	0.000.000	138.600,00		
2428.10.7.1.00	TRANSF.CONV.DOS ESTADOS P/ PROG.DE INF. TRANSPORTE-PRINCIPAL	0.940.05	138.600,00		
2428.10.9.0.00	OUTRAS TRANSFERÊNCIAS DE CONVÊNIO DOS ESTADOS	0.000.000	332.850,00		
2428.10.9.1.00	OUTRAS TRANSFERÊNCIAS DE CONVÊNIO DOS ESTADOS - PRINCIPAL	0.940.05	332.850,00		
2900.00.0.0.00	OUTRAS RECEITAS DE CAPITAL	0.000.000		582.274,00	
2990.00.0.0.00	DEMAIS RECEITAS DE CAPITAL	0.000.000		582.274,00	
2990.00.0.0.00	DEMAIS RECEITAS DE CAPITAL	0.000.000	582.274,00		
2990.00.1.0.00	DEMAIS RECEITAS DE CAPITAL	0.000.000	582.274,00		
2990.00.1.1.00	DEMAIS RECEITAS DE CAPITAL - PRINCIPAL	0.001.00	582.274,00		
9000.00.0.0.00	(R) DEDUÇÕES DA RECEITA	0.000.000			-1.447.538,40
9500.00.0.0.00	(R) DEDUÇÕES DO FUNDEB	0.000.000		-1.447.538,40	
9510.00.0.0.00	(R) DEDUÇÃO DO FUNDEB	0.000.000	-1.447.538,40		
9510.00.0.0.00	(R) DEDUÇÃO DO FUNDEB	0.000.000		-1.447.538,40	
9510.00.0.0.00	(R) DEDUÇÃO DO FUNDEB	0.001.00	-1.447.538,40		
Total das Receitas (exceto Intra-Orçamentárias)					18.616.550,00

7000.00.0.0.00	RECEITAS CORRENTES - INTRA OFSS	0.000.000			677.200,00
7200.00.0.0.00	CONTRIBUIÇÕES - INTRA OFSS	0.000.000		677.200,00	
7210.00.0.0.00	CONTRIBUIÇÕES SOCIAIS - INTRA OFSS	0.000.000		677.200,00	
7210.04.0.0.00	CONTRIBUIÇÃO PARA O REGIME PRÓPRIO DE PREVID SOCIAL - RPPS	0.000.000	666.400,00		
7210.04.1.0.00	CONTRIBUIÇÃO PATRONAL DE SERVIDOR ATIVO CIVIL PARA RPPS	0.000.000	656.400,00		
7210.04.1.1.00	CONTRIB. PAT. SERV. ATIVO CIVIL P/ RPPS-PRINCIPAL-INTRA OFSS	0.250.000	570.000,00		
7210.04.1.2.00	CONTRIB. PAT. SERV. ATIVO CIVIL P/ RPPS-M.E JUROS-INTRA OFSS	0.250.000	86.400,00		
7210.04.5.0.00	CONTRIB PATRONAL P/O RPPS ORIUNDA DE SENTENÇAS JUDICIAIS	0.000.000	10.000,00		
7210.04.5.1.00	CONTRIB. PAT. P/ RPPS- SENT. JUDICIAIS-PRINCIPAL-INTRA OFSS	0.000.000	10.000,00		
7218.00.0.0.00	CONTRIBUIÇÕES SOCIAIS ESPECÍFICAS DE ESTADOS, DF, MUNICÍPIOS	0.000.000	10.800,00		
7218.01.0.0.00	CONTRIBUIÇÕES PARA O RPPS - DE ESTADOS/DF/MUNICÍPIOS	0.000.000	10.800,00		
7218.01.1.0.00	CONTRIBUIÇÃO PREVIDENC. P/AMORTIZAÇÃO DO DÉFICIT ATUARIAL	0.000.000	10.800,00		
7218.01.1.1.00	CONTRIB.PREV.P/ AMORT.DÉFICIT ATUARIAL-PRINCIPAL	0.420.03	10.800,00		
Total das Receitas (Intra-Orçamentárias)					677.200,00

TOTALIZAÇÃO DAS RECEITAS POR CATEGORIA ECONOMICA

RECEITA CORRENTE	16.103.991,00
RECEITA DE CAPITAL	3.189.759,00

Total Geral das Receitas

19.293.750,00



PREFEITURA MUNICIPAL DE BERTOLÍNIA

PRAÇA NOSSA SENHORA APARECIDA - CNPJ:06554034/0001-04

Anexo 02

Page 9

Orçamento Programa - Exercício de 2018

RECEITAS SEGUNDO AS CATEGORIAS ECONOMICAS

Lei: 0359, Data: 21/12/2017

Código	Especificação	F.R.	Desdobramento	SubCategoria Fonte	Categoria Econômica
--------	---------------	------	---------------	--------------------	---------------------

LUCIANO FONSECA DE SOUSA
PREFEITO MUNICIPAL
010.293.343-07

SILAS FONSECA DE SOUSA
SECRETÁRIO M. DE FINANÇAS
025.222.423-00

JOSÉ AGAMENON DE S. D. FILHO
C.R.C./PI: 7523/0-7
620.680.163-20



PREFEITURA MUNICIPAL DE BERTOLÍNIA

PRAÇA NOSSA SENHORA APARECIDA - CNPJ:06554034/0001-04

Orçamento Programa - Exercício de 2018

Anexo 02

Page 1

NATUREZA DA DESPESA - CONSOLIDAÇÃO GERAL

LeiData

Código	Especificação	Elemento	Modalidade	Grupo	Categoria Econômica
30.00.00	DESPESAS CORRENTES				15.040.148,00
31.00.00	PESSOAL E ENCARGOS SOCIAIS			8.098.083,00	
31.90.00	APLICAÇÕES DIRETAS		8.098.083,00		
31.90.01	APOSENTADORIAS DO RPPS, RESERVA REMUNERADA E REFORMAS DC	334.889,00			
31.90.03	PENSÕES DO RPPS E DO MILITAR	48.311,00			
31.90.04	CONTRATAÇÃO POR TEMPO DETERMINADO	17.850,00			
31.90.05	OUTROS BENEFÍCIOS PREVIDENCIÁRIOS DO SERVIDOR OU DO MILITAR	273.120,00			
31.90.11	VENCIMENTOS E VANTAGENS FIXAS - PESSOAL CIVIL	5.533.832,00			
31.90.13	OBRIGAÇÕES PATRONAIS	1.265.217,00			
31.90.16	OUTRAS DESPESAS VARIÁVEIS - PESSOAL CIVIL	130.140,00			
31.90.91	SENTENÇAS JUDICIAIS	376.226,00			
31.90.92	DESPESAS DE EXERCÍCIOS ANTERIORES	108.498,00			
31.90.94	INDENIZAÇÕES E RESTITUIÇÕES TRABALHISTAS	10.000,00			
33.00.00	OUTRAS DESPESAS CORRENTES			6.942.065,00	
33.50.00	TRANSFERÊNCIAS A INSTITUIÇÕES PRIVADAS SEM FINS LUCRATIVOS		51.564,00		
33.50.41	CONTRIBUIÇÕES	51.564,00			
33.90.00	APLICAÇÕES DIRETAS		6.890.501,00		
33.90.14	DIÁRIAS - CIVIL	487.668,00			
33.90.30	MATERIAL DE CONSUMO	2.192.413,00			
33.90.31	PREMIAÇÕES CULTURAIS, ARTÍSTICAS, CIENTÍFICAS, DESPORTIVAS E	18.366,00			
33.90.32	MATERIAL, BEM OU SERVIÇO PARA DISTRIBUIÇÃO GRATUITA	100.659,00			
33.90.33	PASSAGENS E DESPESAS COM LOCOMOÇÃO	4.083,00			
33.90.35	SERVIÇOS DE CONSULTORIA	125.295,00			
33.90.36	OUTROS SERVIÇOS DE TERCEIROS - PESSOA FÍSICA	1.545.095,00			
33.90.39	OUTROS SERVIÇOS DE TERCEIROS - PESSOA JURÍDICA	2.120.141,00			
33.90.47	OBRIGAÇÕES TRIBUTÁRIAS E CONTRIBUTIVAS	76.509,00			
33.90.48	OUTROS AUXÍLIOS FINANCEIROS A PESSOAS FÍSICAS	61.245,00			
33.90.91	SENTENÇAS JUDICIAIS	10.000,00			
33.90.92	DESPESAS DE EXERCÍCIOS ANTERIORES	124.877,00			
33.90.93	INDENIZAÇÕES E RESTITUIÇÕES	24.150,00			
40.00.00	DESPESAS DE CAPITAL				3.189.759,00
44.00.00	INVESTIMENTOS			2.958.998,00	
44.90.00	APLICAÇÕES DIRETAS		2.958.998,00		
44.90.51	OBRAS E INSTALAÇÕES	1.485.023,00			
44.90.52	EQUIPAMENTOS E MATERIAL PERMANENTE	1.328.168,00			
44.90.61	AQUISIÇÃO DE IMÓVEIS	145.807,00			
46.00.00	AMORTIZAÇÃO DA DÍVIDA			230.761,00	
46.90.00	APLICAÇÕES DIRETAS		230.761,00		
46.90.71	PRINCIPAL DA DÍVIDA CONTRATUAL RESGATADO	230.761,00			
90.00.00	RESERVA DE CONTINGÊNCIA				1.063.843,00
99.00.00	RESERVA DE CONTINGÊNCIA			1.063.843,00	
99.99.00	RESERVA DE CONTINGÊNCIA		1.063.843,00		
99.99.99	RESERVA DE CONTINGÊNCIA	1.063.843,00			
TOTAL					19.293.750,00

LUCIANO FONSECA DE SOUSA
PREFEITO MUNICIPAL
010.293.343-07

SILAS FONSECA DE SOUSA
SECRETÁRIO M. DE FINANÇAS
025.222.423-00

JOSÉ AGAMENON DE S. D. FILHO
C.R.C./PI: 7523/0-7
620.680.163-20

PREFEITURA MUNICIPAL DE BERTOLÍNIA

PRAÇA NOSSA SENHORA APARECIDA - CNPJ:06554034/0001-04 Orçamento Programa - Exercício de 2018

Anexo 02

Page 1

LeiData

NATUREZA DA DESPESA POR ORGÃO

PODER ORGÃO						
01 PODER LEGISLATIVO 00 CAMARA MUNICIPAL DE BERTOLÍNIA						
Código	Especificação	F.R.	Elemento	Modalidade	Grupo	Categoria Econômica
3.0.00.00	DESPESAS CORRENTES	0.000.000				726.681,00
3.1.00.00	PESSOAL E ENCARGOS SOCIAIS	0.000.000			574.224,00	
3.1.90.00	APLICAÇÕES DIRETAS	0.000.000		574.224,00		
3.1.90.11	VENCIMENTOS E VANTAGENS FIXAS - PESSOAL CIVIL	0.001.00	470.000,00			
3.1.90.13	OBRIGAÇÕES PATRONAIS	0.001.00	103.000,00			
3.1.90.16	OUTRAS DESPESAS VARIÁVEIS - PESSOAL CIVIL	0.001.00	1.224,00			
3.3.00.00	OUTRAS DESPESAS CORRENTES	0.000.000			152.457,00	
3.3.90.00	APLICAÇÕES DIRETAS	0.000.000		152.457,00		
3.3.90.14	DIÁRIAS - CIVIL	0.001.00	9.399,00			
3.3.90.30	MATERIAL DE CONSUMO	0.001.00	11.583,00			
3.3.90.33	PASSAGENS E DESPESAS COM LOCOMOÇÃO	0.001.00	1.316,00			
3.3.90.35	SERVIÇOS DE CONSULTORIA	0.001.00	13.369,00			
3.3.90.36	OUTROS SERVIÇOS DE TERCEIROS - PESSOA FÍSICA	0.001.00	26.738,00			
3.3.90.39	OUTROS SERVIÇOS DE TERCEIROS - PESSOA JURÍDICA	0.001.00	88.368,00			
3.3.90.92	DESPESAS DE EXERCÍCIOS ANTERIORES	0.001.00	1.684,00			
4.0.00.00	DESPESAS DE CAPITAL	0.000.000				13.871,00
4.4.00.00	INVESTIMENTOS	0.000.000			13.871,00	
4.4.90.00	APLICAÇÕES DIRETAS	0.000.000		13.871,00		
4.4.90.51	OBRAS E INSTALAÇÕES	0.001.00	3.818,00			
4.4.90.52	EQUIPAMENTOS E MATERIAL PERMANENTE	0.001.00	10.053,00			
TOTAL						740.552,00

PREFEITURA MUNICIPAL DE BERTOLÍNIA

PRAÇA NOSSA SENHORA APARECIDA - CNPJ:06554034/0001-04 Orçamento Programa - Exercício de 2018

Anexo 02

Page 2

LeiData

NATUREZA DA DESPESA POR ORGÃO

PODER ORGÃO						
02 PODER EXECUTIVO 01 GABINETE DO PREFEITO MUNICIPAL						
Código	Especificação	F.R.	Elemento	Modalidade	Grupo	Categoria Econômica
3.0.00.00	DESPESAS CORRENTES	0.000.000				606.096,00
3.1.00.00	PESSOAL E ENCARGOS SOCIAIS	0.000.000			258.688,00	
3.1.90.00	APLICAÇÕES DIRETAS	0.000.000		258.688,00		
3.1.90.05	OUTROS BENEFÍCIOS PREVIDENCIÁRIOS DO SERVIDOR OU DO MILITAR	0.001.00	6.000,00			
3.1.90.11	VENCIMENTOS E VANTAGENS FIXAS - PESSOAL CIVIL	0.001.00	212.545,00			
3.1.90.13	OBRIGAÇÕES PATRONAIS	0.001.00	16.289,00			
3.1.90.16	OUTRAS DESPESAS VARIÁVEIS - PESSOAL CIVIL	0.001.00	5.044,00			
3.1.90.91	SENTENÇAS JUDICIAIS	0.001.00	2.522,00			
3.1.90.92	DESPESAS DE EXERCÍCIOS ANTERIORES	0.001.00	854,00			
3.1.90.92	DESPESAS DE EXERCÍCIOS ANTERIORES	0.940.05	15.434,00			
3.3.00.00	OUTRAS DESPESAS CORRENTES	0.000.000			347.408,00	
3.3.90.00	APLICAÇÕES DIRETAS	0.000.000		347.408,00		
3.3.90.14	DIÁRIAS - CIVIL	0.001.00	100.138,00			
3.3.90.30	MATERIAL DE CONSUMO	0.001.00	59.944,00			
3.3.90.35	SERVIÇOS DE CONSULTORIA	0.001.00	7.566,00			
3.3.90.36	OUTROS SERVIÇOS DE TERCEIROS - PESSOA FÍSICA	0.001.00	79.776,00			
3.3.90.39	OUTROS SERVIÇOS DE TERCEIROS - PESSOA JURÍDICA	0.001.00	91.568,00			
3.3.90.92	DESPESAS DE EXERCÍCIOS ANTERIORES	0.001.00	700,00			
3.3.90.92	DESPESAS DE EXERCÍCIOS ANTERIORES	0.940.05	7.716,00			
4.0.00.00	DESPESAS DE CAPITAL	0.000.000				65.555,00
4.4.00.00	INVESTIMENTOS	0.000.000			65.555,00	
4.4.90.00	APLICAÇÕES DIRETAS	0.000.000		65.555,00		
4.4.90.52	EQUIPAMENTOS E MATERIAL PERMANENTE	0.001.00	3.893,00			
4.4.90.52	EQUIPAMENTOS E MATERIAL PERMANENTE	0.920.05	4.150,00			
4.4.90.52	EQUIPAMENTOS E MATERIAL PERMANENTE	0.940.05	57.512,00			
TOTAL						671.651,00



PREFEITURA MUNICIPAL DE BERTOLÍNIA

PRAÇA NOSSA SENHORA APARECIDA - CNPJ:06554034/0001-04

Orçamento Programa - Exercício de 2018

Anexo 02

Page 3

LeiData

NATUREZA DA DESPESA POR ORGÃO

PODER ORGÃO						
02 PODER EXECUTIVO 02 CONTROLADORIA GERAL DO MUNICÍPIO DE BERTOLÍNIA						
Código	Especificação	F.R.	Elemento	Modalidade	Grupo	Categoria Econômica
3.0.00.00	DESPESAS CORRENTES	0.000.000				63.318,00
3.1.00.00	PESSOAL E ENCARGOS SOCIAIS	0.000.000			35.540,00	
3.1.90.00	APLICAÇÕES DIRETAS	0.000.000		35.540,00		
3.1.90.05	OUTROS BENEFÍCIOS PREVIDENCIÁRIOS DO SERVIDOR OU DO MILITAR	0.000.000	5.000,00			
3.1.90.11	VENCIMENTOS E VANTAGENS FIXAS - PESSOAL CIVIL	0.001.00	22.522,00			
3.1.90.13	OBRIGAÇÕES PATRONAIS	0.001.00	7.018,00			
3.1.90.16	OUTRAS DESPESAS VARIÁVEIS - PESSOAL CIVIL	0.001.00	1.000,00			
3.3.00.00	OUTRAS DESPESAS CORRENTES	0.000.000			27.778,00	
3.3.90.00	APLICAÇÕES DIRETAS	0.000.000		27.778,00		
3.3.90.14	DIÁRIAS - CIVIL	0.001.00	6.307,00			
3.3.90.30	MATERIAL DE CONSUMO	0.001.00	7.157,00			
3.3.90.36	OUTROS SERVIÇOS DE TERCEIROS - PESSOA FÍSICA	0.001.00	7.157,00			
3.3.90.39	OUTROS SERVIÇOS DE TERCEIROS - PESSOA JURÍDICA	0.001.00	7.157,00			
4.0.00.00	DESPESAS DE CAPITAL	0.000.000				4.427,00
4.4.00.00	INVESTIMENTOS	0.000.000			4.427,00	
4.4.90.00	APLICAÇÕES DIRETAS	0.000.000		4.427,00		
4.4.90.52	EQUIPAMENTOS E MATERIAL PERMANENTE	0.001.00	1.401,00			
4.4.90.52	EQUIPAMENTOS E MATERIAL PERMANENTE	0.940.05	1.373,00			
4.4.90.52	EQUIPAMENTOS E MATERIAL PERMANENTE	0.950.05	1.653,00			
T O T A L						67.745,00



PREFEITURA MUNICIPAL DE BERTOLÍNIA

PRAÇA NOSSA SENHORA APARECIDA - CNPJ:06554034/0001-04

Orçamento Programa - Exercício de 2018

Anexo 02

Page 4

LeiData

NATUREZA DA DESPESA POR ORGÃO

PODER ORGÃO						
02 PODER EXECUTIVO 03 SECRETARIA DE ADMINISTRAÇÃO						
Código	Especificação	F.R.	Elemento	Modalidade	Grupo	Categoria Econômica
3.0.00.00	DESPESAS CORRENTES	0.000.000				2.168.856,00
3.1.00.00	PESSOAL E ENCARGOS SOCIAIS	0.000.000			1.063.062,00	
3.1.90.00	APLICAÇÕES DIRETAS	0.000.000		1.063.062,00		
3.1.90.03	PENSÕES DO RPPS E DO MILITAR	0.001.00	21.311,00			
3.1.90.05	OUTROS BENEFÍCIOS PREVIDENCIÁRIOS DO SERVIDOR OU DO MILITAR	0.000.000	23.479,00			
3.1.90.11	VENCIMENTOS E VANTAGENS FIXAS - PESSOAL CIVIL	0.001.00	426.831,00			
3.1.90.13	OBRIGAÇÕES PATRONAIS	0.001.00	196.605,00			
3.1.90.16	OUTRAS DESPESAS VARIÁVEIS - PESSOAL CIVIL	0.001.00	2.559,00			
3.1.90.91	SENTENÇAS JUDICIAIS	0.001.00	327.740,00			
3.1.90.92	DESPESAS DE EXERCÍCIOS ANTERIORES	0.001.00	15.950,00			
3.1.90.92	DESPESAS DE EXERCÍCIOS ANTERIORES	0.940.05	10.837,00			
3.1.90.92	DESPESAS DE EXERCÍCIOS ANTERIORES	0.950.05	27.750,00			
3.1.90.94	INDENIZAÇÕES E RESTITUIÇÕES TRABALHISTAS	0.001.00	10.000,00			
3.3.00.00	OUTRAS DESPESAS CORRENTES	0.000.000			1.105.794,00	
3.3.50.00	TRANSFERÊNCIAS A INSTITUIÇÕES PRIVADAS SEM FINS LUCRATIVOS	0.000.000		51.564,00		
3.3.50.41	CONTRIBUIÇÕES	0.001.00	9.451,00			
3.3.50.41	CONTRIBUIÇÕES	0.940.05	42.113,00			
3.3.90.00	APLICAÇÕES DIRETAS	0.000.000		1.054.230,00		
3.3.90.14	DIÁRIAS - CIVIL	0.001.00	31.872,00			
3.3.90.30	MATERIAL DE CONSUMO	0.001.00	121.069,00			
3.3.90.33	PASSAGENS E DESPESAS COM LOCOMOÇÃO	0.001.00	1.767,00			
3.3.90.36	OUTROS SERVIÇOS DE TERCEIROS - PESSOA FÍSICA	0.001.00	73.335,00			
3.3.90.36	OUTROS SERVIÇOS DE TERCEIROS - PESSOA FÍSICA	0.940.05	57.186,00			
3.3.90.39	OUTROS SERVIÇOS DE TERCEIROS - PESSOA JURÍDICA	0.001.00	567.083,00			
3.3.90.39	OUTROS SERVIÇOS DE TERCEIROS - PESSOA JURÍDICA	0.920.05	27.975,00			
3.3.90.47	OBRIGAÇÕES TRIBUTÁRIAS E CONTRIBUTIVAS	0.001.00	437,00			
3.3.90.47	OBRIGAÇÕES TRIBUTÁRIAS E CONTRIBUTIVAS	0.940.05	76.072,00			
3.3.90.91	SENTENÇAS JUDICIAIS	0.001.00	10.000,00			
3.3.90.92	DESPESAS DE EXERCÍCIOS ANTERIORES	0.001.00	10.877,00			
3.3.90.92	DESPESAS DE EXERCÍCIOS ANTERIORES	0.940.05	69.457,00			
3.3.90.93	INDENIZAÇÕES E RESTITUIÇÕES	0.001.00	7.100,00			
4.0.00.00	DESPESAS DE CAPITAL	0.000.000				469.529,00
4.4.00.00	INVESTIMENTOS	0.000.000			238.768,00	
4.4.90.00	APLICAÇÕES DIRETAS	0.000.000		238.768,00		
4.4.90.51	OBRA E INSTALAÇÕES	0.001.00	2.204,00			
4.4.90.51	OBRA E INSTALAÇÕES	0.940.05	99.065,00			
4.4.90.52	EQUIPAMENTOS E MATERIAL PERMANENTE	0.001.00	12.024,00			
4.4.90.52	EQUIPAMENTOS E MATERIAL PERMANENTE	0.940.05	87.174,00			
4.4.90.61	AQUISIÇÃO DE IMÓVEIS	0.001.00	19.000,00			

**PREFEITURA MUNICIPAL DE BERTOLÍNIA**

PRAÇA NOSSA SENHORA APARECIDA - CNPJ:06554034/0001-04 Orçamento Programa - Exercício de 2018

Anexo 02

Page 5

LeiData

NATUREZA DA DESPESA POR ORGÃO

PODER ORGÃO						
02 PODER EXECUTIVO						
03 SECRETARIA DE ADMINISTRAÇÃO						
Código	Especificação	F.R.	Elemento	Modalidade	Grupo	Categoria Econômica
4.4.90.61	AQUISIÇÃO DE IMÓVEIS	0.940.05	19.301,00			
4.6.00.00	AMORTIZAÇÃO DA DÍVIDA	0.000.000			230.761,00	
4.6.90.00	APLICAÇÕES DIRETAS	0.000.000		230.761,00		
4.6.90.71	PRINCIPAL DA DÍVIDA CONTRATUAL RESGATADO	0.001.00	206.338,00			
4.6.90.71	PRINCIPAL DA DÍVIDA CONTRATUAL RESGATADO	0.940.05	24.423,00			
9.0.00.00	RESERVA DE CONTINGÊNCIA	0.000.000				105.283,00
9.9.00.00	RESERVA DE CONTINGÊNCIA	0.000.000			105.283,00	
9.9.99.00	RESERVA DE CONTINGÊNCIA	0.000.000		105.283,00		
9.9.99.99	RESERVA DE CONTINGÊNCIA	0.001.00	6.058,00			
9.9.99.99	RESERVA DE CONTINGÊNCIA	0.920.05	99.225,00			
TOTAL						2.743.668,00

**PREFEITURA MUNICIPAL DE BERTOLÍNIA**

PRAÇA NOSSA SENHORA APARECIDA - CNPJ:06554034/0001-04 Orçamento Programa - Exercício de 2018

Anexo 02

Page 6

LeiData

NATUREZA DA DESPESA POR ORGÃO

PODER ORGÃO						
02 PODER EXECUTIVO						
04 SECRETARIA DE PLANEJAMENTO E COORD. GERAL						
Código	Especificação	F.R.	Elemento	Modalidade	Grupo	Categoria Econômica
3.0.00.00	DESPESAS CORRENTES	0.000.000				33.500,00
3.1.00.00	PESSOAL E ENCARGOS SOCIAIS	0.000.000			28.500,00	
3.1.90.00	APLICAÇÕES DIRETAS	0.000.000		28.500,00		
3.1.90.05	OUTROS BENEFÍCIOS PREVIDENCIÁRIOS DO SERVIDOR OU DO MILITAR	0.001.00	1.500,00			
3.1.90.11	VENCIMENTOS E VANTAGENS FIXAS - PESSOAL CIVIL	0.001.00	20.000,00			
3.1.90.13	OBRIGAÇÕES PATRONAIS	0.001.00	5.000,00			
3.1.90.16	OUTRAS DESPESAS VARIÁVEIS - PESSOAL CIVIL	0.001.00	1.000,00			
3.1.90.91	SENTENÇAS JUDICIAIS	0.001.00	500,00			
3.1.90.92	DESPESAS DE EXERCÍCIOS ANTERIORES	0.001.00	500,00			
3.3.00.00	OUTRAS DESPESAS CORRENTES	0.000.000			5.000,00	
3.3.90.00	APLICAÇÕES DIRETAS	0.000.000		5.000,00		
3.3.90.14	DIÁRIAS - CIVIL	0.001.00	1.000,00			
3.3.90.30	MATERIAL DE CONSUMO	0.001.00	1.000,00			
3.3.90.36	OUTROS SERVIÇOS DE TERCEIROS - PESSOA FÍSICA	0.001.00	1.000,00			
3.3.90.39	OUTROS SERVIÇOS DE TERCEIROS - PESSOA JURÍDICA	0.001.00	1.000,00			
3.3.90.92	DESPESAS DE EXERCÍCIOS ANTERIORES	0.001.00	1.000,00			
4.0.00.00	DESPESAS DE CAPITAL	0.000.000				115.369,00
4.4.00.00	INVESTIMENTOS	0.000.000			115.369,00	
4.4.90.00	APLICAÇÕES DIRETAS	0.000.000		115.369,00		
4.4.90.51	OBRAS E INSTALAÇÕES	0.001.00	1.102,00			
4.4.90.51	OBRAS E INSTALAÇÕES	0.940.05	66.072,00			
4.4.90.52	EQUIPAMENTOS E MATERIAL PERMANENTE	0.001.00	1.602,00			
4.4.90.52	EQUIPAMENTOS E MATERIAL PERMANENTE	0.940.05	43.581,00			
4.4.90.61	AQUISIÇÃO DE IMÓVEIS	0.001.00	3.012,00			
TOTAL						148.869,00



PREFEITURA MUNICIPAL DE BERTOLÍNIA

PRAÇA NOSSA SENHORA APARECIDA - CNPJ:06554034/0001-04

Orçamento Programa - Exercício de 2018

Anexo 02

Page 7

Lei Data

NATUREZA DA DESPESA POR ORGÃO

PODER ORGÃO						
02 PODER EXECUTIVO						
05 SECRETARIA DE FINANÇAS						
Código	Especificação	F.R.	Elemento	Modalidade	Grupo	Categoria Econômica
3.0.00.00	DESPESAS CORRENTES	0.000.000				98.171,00
3.1.00.00	PESSOAL E ENCARGOS SOCIAIS	0.000.000			48.205,00	
3.1.90.00	APLICAÇÕES DIRETAS	0.000.000		48.205,00		
3.1.90.05	OUTROS BENEFÍCIOS PREVIDENCIÁRIOS DO SERVIDOR OU DO MILITAR	0.000.000	5.000,00			
3.1.90.11	VENCIMENTOS E VANTAGENS FIXAS - PESSOAL CIVIL	0.001.00	35.790,00			
3.1.90.13	OBRIGAÇÕES PATRONAIS	0.001.00	7.415,00			
3.3.00.00	OUTRAS DESPESAS CORRENTES	0.000.000			49.966,00	
3.3.90.00	APLICAÇÕES DIRETAS	0.000.000		49.966,00		
3.3.90.14	DIÁRIAS - CIVIL	0.001.00	25.643,00			
3.3.90.30	MATERIAL DE CONSUMO	0.001.00	19.181,00			
3.3.90.39	OUTROS SERVIÇOS DE TERCEIROS - PESSOA JURÍDICA	0.001.00	5.142,00			
4.0.00.00	DESPESAS DE CAPITAL	0.000.000				7.017,00
4.4.00.00	INVESTIMENTOS	0.000.000			7.017,00	
4.4.90.00	APLICAÇÕES DIRETAS	0.000.000		7.017,00		
4.4.90.52	EQUIPAMENTOS E MATERIAL PERMANENTE	0.001.00	551,00			
4.4.90.52	EQUIPAMENTOS E MATERIAL PERMANENTE	0.940.05	1.653,00			
4.4.90.52	EQUIPAMENTOS E MATERIAL PERMANENTE	0.950.05	4.813,00			
T O T A L						105.188,00



PREFEITURA MUNICIPAL DE BERTOLÍNIA

PRAÇA NOSSA SENHORA APARECIDA - CNPJ:06554034/0001-04

Orçamento Programa - Exercício de 2018

Anexo 02

Page 8

Lei Data

NATUREZA DA DESPESA POR ORGÃO

PODER ORGÃO						
02 PODER EXECUTIVO						
06 SECRETARIA DE EDUCAÇÃO E CULTURA						
Código	Especificação	F.R.	Elemento	Modalidade	Grupo	Categoria Econômica
3.0.00.00	DESPESAS CORRENTES	0.000.000				4.999.312,00
3.1.00.00	PESSOAL E ENCARGOS SOCIAIS	0.000.000			3.344.778,00	
3.1.90.00	APLICAÇÕES DIRETAS	0.000.000		3.344.778,00		
3.1.90.04	CONTRATAÇÃO POR TEMPO DETERMINADO	0.120.01	1.050,00			
3.1.90.05	OUTROS BENEFÍCIOS PREVIDENCIÁRIOS DO SERVIDOR OU DO MILITAR	0.000.000	10.520,00			
3.1.90.05	OUTROS BENEFÍCIOS PREVIDENCIÁRIOS DO SERVIDOR OU DO MILITAR	0.000.000	75.283,00			
3.1.90.05	OUTROS BENEFÍCIOS PREVIDENCIÁRIOS DO SERVIDOR OU DO MILITAR	0.000.000	12.025,00			
3.1.90.11	VENCIMENTOS E VANTAGENS FIXAS - PESSOAL CIVIL	0.001.00	201.018,00			
3.1.90.11	VENCIMENTOS E VANTAGENS FIXAS - PESSOAL CIVIL	0.110.01	2.374.805,00			
3.1.90.11	VENCIMENTOS E VANTAGENS FIXAS - PESSOAL CIVIL	0.119.01	21.757,00			
3.1.90.11	VENCIMENTOS E VANTAGENS FIXAS - PESSOAL CIVIL	0.120.01	3.150,00			
3.1.90.11	VENCIMENTOS E VANTAGENS FIXAS - PESSOAL CIVIL	0.190.01	33.075,00			
3.1.90.13	OBRIGAÇÕES PATRONAIS	0.001.00	38.096,00			
3.1.90.13	OBRIGAÇÕES PATRONAIS	0.110.01	463.986,00			
3.1.90.13	OBRIGAÇÕES PATRONAIS	0.119.01	4.724,00			
3.1.90.13	OBRIGAÇÕES PATRONAIS	0.120.01	22.050,00			
3.1.90.13	OBRIGAÇÕES PATRONAIS	0.190.01	7.717,00			
3.1.90.16	OUTRAS DESPESAS VARIÁVEIS - PESSOAL CIVIL	0.001.00	10.000,00			
3.1.90.16	OUTRAS DESPESAS VARIÁVEIS - PESSOAL CIVIL	0.110.01	59.580,00			
3.1.90.91	SENTENÇAS JUDICIAIS	0.001.00	640,00			
3.1.90.91	SENTENÇAS JUDICIAIS	0.110.01	4.200,00			
3.1.90.91	SENTENÇAS JUDICIAIS	0.119.01	1.102,00			
3.3.00.00	OUTRAS DESPESAS CORRENTES	0.000.000			1.654.534,00	
3.3.90.00	APLICAÇÕES DIRETAS	0.000.000		1.654.534,00		
3.3.90.14	DIÁRIAS - CIVIL	0.001.00	12.779,00			
3.3.90.14	DIÁRIAS - CIVIL	0.110.01	25.804,00			
3.3.90.14	DIÁRIAS - CIVIL	0.119.01	31.962,00			
3.3.90.14	DIÁRIAS - CIVIL	0.120.01	2.100,00			
3.3.90.14	DIÁRIAS - CIVIL	0.190.01	8.820,00			
3.3.90.30	MATERIAL DE CONSUMO	0.001.00	61.987,00			
3.3.90.30	MATERIAL DE CONSUMO	0.110.01	323.408,00			
3.3.90.30	MATERIAL DE CONSUMO	0.115.01	36.488,00			
3.3.90.30	MATERIAL DE CONSUMO	0.116.01	11.025,00			
3.3.90.30	MATERIAL DE CONSUMO	0.117.01	195.300,00			
3.3.90.30	MATERIAL DE CONSUMO	0.118.01	44.100,00			
3.3.90.30	MATERIAL DE CONSUMO	0.120.01	108.161,00			
3.3.90.30	MATERIAL DE CONSUMO	0.190.01	3.307,00			
3.3.90.31	PREMIAÇÕES CULTURAIS, ARTÍSTICAS, CIENTÍFICAS, DESPORTIVAS	0.001.00	432,00			
3.3.90.31	PREMIAÇÕES CULTURAIS, ARTÍSTICAS, CIENTÍFICAS, DESPORTIVAS	0.190.01	7.717,00			

PREFEITURA MUNICIPAL DE BERTOLÍNIA

PRAÇA NOSSA SENHORA APARECIDA - CNPJ:06554034/0001-04 Orçamento Programa - Exercício de 2018

Anexo 02

Page 9

LeiData

NATUREZA DA DESPESA POR ORGÃO

PODER ORGÃO						
02 PODER EXECUTIVO 06 SECRETARIA DE EDUCAÇÃO E CULTURA						
Código	Especificação	F.R.	Elemento	Modalidade	Grupo	Categoria Econômica
3.3.90.36	OUTROS SERVIÇOS DE TERCEIROS - PESSOA FÍSICA	0.001.00	69.321,00			
3.3.90.36	OUTROS SERVIÇOS DE TERCEIROS - PESSOA FÍSICA	0.110.01	101.545,00			
3.3.90.36	OUTROS SERVIÇOS DE TERCEIROS - PESSOA FÍSICA	0.115.01	20.876,00			
3.3.90.36	OUTROS SERVIÇOS DE TERCEIROS - PESSOA FÍSICA	0.116.01	8.820,00			
3.3.90.36	OUTROS SERVIÇOS DE TERCEIROS - PESSOA FÍSICA	0.118.01	49.875,00			
3.3.90.36	OUTROS SERVIÇOS DE TERCEIROS - PESSOA FÍSICA	0.119.01	32.925,00			
3.3.90.36	OUTROS SERVIÇOS DE TERCEIROS - PESSOA FÍSICA	0.120.01	29.131,00			
3.3.90.36	OUTROS SERVIÇOS DE TERCEIROS - PESSOA FÍSICA	0.190.01	33.075,00			
3.3.90.39	OUTROS SERVIÇOS DE TERCEIROS - PESSOA JURÍDICA	0.001.00	133.883,00			
3.3.90.39	OUTROS SERVIÇOS DE TERCEIROS - PESSOA JURÍDICA	0.110.01	117.122,00			
3.3.90.39	OUTROS SERVIÇOS DE TERCEIROS - PESSOA JURÍDICA	0.115.01	17.640,00			
3.3.90.39	OUTROS SERVIÇOS DE TERCEIROS - PESSOA JURÍDICA	0.116.01	1.102,00			
3.3.90.39	OUTROS SERVIÇOS DE TERCEIROS - PESSOA JURÍDICA	0.118.01	22.050,00			
3.3.90.39	OUTROS SERVIÇOS DE TERCEIROS - PESSOA JURÍDICA	0.119.01	30.555,00			
3.3.90.39	OUTROS SERVIÇOS DE TERCEIROS - PESSOA JURÍDICA	0.120.01	69.549,00			
3.3.90.39	OUTROS SERVIÇOS DE TERCEIROS - PESSOA JURÍDICA	0.190.01	40.525,00			
3.3.90.92	DESPESAS DE EXERCÍCIOS ANTERIORES	0.120.01	525,00			
3.3.90.93	INDENIZAÇÕES E RESTITUIÇÕES	0.110.01	2.100,00			
3.3.90.93	INDENIZAÇÕES E RESTITUIÇÕES	0.120.01	525,00			
4.0.00.00	DESPESAS DE CAPITAL	0.000.000				909.942,00
4.4.00.00	INVESTIMENTOS	0.000.000			909.942,00	
4.4.90.00	APLICAÇÕES DIRETAS	0.000.000		909.942,00		
4.4.90.51	OBRAS E INSTALAÇÕES	0.001.00	215.144,00			
4.4.90.51	OBRAS E INSTALAÇÕES	0.110.01	41.876,00			
4.4.90.51	OBRAS E INSTALAÇÕES	0.115.01	32.763,00			
4.4.90.51	OBRAS E INSTALAÇÕES	0.119.01	25.940,00			
4.4.90.51	OBRAS E INSTALAÇÕES	0.120.01	23.579,00			
4.4.90.51	OBRAS E INSTALAÇÕES	0.190.01	60.960,00			
4.4.90.51	OBRAS E INSTALAÇÕES	0.940.05	18.963,00			
4.4.90.52	EQUIPAMENTOS E MATERIAL PERMANENTE	0.001.00	142.949,00			
4.4.90.52	EQUIPAMENTOS E MATERIAL PERMANENTE	0.110.01	140.461,00			
4.4.90.52	EQUIPAMENTOS E MATERIAL PERMANENTE	0.115.01	30.833,00			
4.4.90.52	EQUIPAMENTOS E MATERIAL PERMANENTE	0.116.01	19.845,00			
4.4.90.52	EQUIPAMENTOS E MATERIAL PERMANENTE	0.119.01	35.788,00			
4.4.90.52	EQUIPAMENTOS E MATERIAL PERMANENTE	0.120.01	52.030,00			
4.4.90.52	EQUIPAMENTOS E MATERIAL PERMANENTE	0.190.01	2.204,00			
4.4.90.61	AQUISIÇÃO DE IMÓVEIS	0.001.00	33.652,00			
4.4.90.61	AQUISIÇÃO DE IMÓVEIS	0.110.01	9.515,00			

PREFEITURA MUNICIPAL DE BERTOLÍNIA

PRAÇA NOSSA SENHORA APARECIDA - CNPJ:06554034/0001-04 Orçamento Programa - Exercício de 2018

Anexo 02

Page 10

LeiData

NATUREZA DA DESPESA POR ORGÃO

PODER ORGÃO						
02 PODER EXECUTIVO 06 SECRETARIA DE EDUCAÇÃO E CULTURA						
Código	Especificação	F.R.	Elemento	Modalidade	Grupo	Categoria Econômica
4.4.90.61	AQUISIÇÃO DE IMÓVEIS	0.119.01	1.390,00			
4.4.90.61	AQUISIÇÃO DE IMÓVEIS	0.190.01	22.050,00			
TOTAL						5.909.254,00



PREFEITURA MUNICIPAL DE BERTOLÍNIA

PRAÇA NOSSA SENHORA APARECIDA - CNPJ:06554034/0001-04 Orçamento Programa - Exercício de 2018

Anexo 02

Page 11

LeiData

NATUREZA DA DESPESA POR ORGÃO

PODER ORGÃO						
02 PODER EXECUTIVO 07 SECRETARIA DE ESPORTE LAZER E TURISMO						
Código	Especificação	F.R.	Elemento	Modalidade	Grupo	Categoria Econômica
3.0.00.00	DESPESAS CORRENTES	0.000.000				62.067,00
3.1.00.00	PESSOAL E ENCARGOS SOCIAIS	0.000.000			15.125,00	
3.1.90.00	APLICAÇÕES DIRETAS	0.000.000		15.125,00		
3.1.90.05	OUTROS BENEFÍCIOS PREVIDENCIÁRIOS DO SERVIDOR OU DO MILITAR	0.001.00	1.000,00			
3.1.90.11	VENCIMENTOS E VANTAGENS FIXAS - PESSOAL CIVIL	0.001.00	9.729,00			
3.1.90.13	OBRIGAÇÕES PATRONAIS	0.001.00	2.736,00			
3.1.90.16	OUTRAS DESPESAS VARIÁVEIS - PESSOAL CIVIL	0.001.00	1.660,00			
3.3.00.00	OUTRAS DESPESAS CORRENTES	0.000.000			46.942,00	
3.3.90.00	APLICAÇÕES DIRETAS	0.000.000		46.942,00		
3.3.90.14	DIÁRIAS - CIVIL	0.001.00	2.431,00			
3.3.90.30	MATERIAL DE CONSUMO	0.001.00	9.729,00			
3.3.90.31	PREMIAÇÕES CULTURAIS, ARTÍSTICAS, CIENTÍFICAS, DESPORTIVAS	0.001.00	6.011,00			
3.3.90.36	OUTROS SERVIÇOS DE TERCEIROS - PESSOA FÍSICA	0.001.00	7.715,00			
3.3.90.39	OUTROS SERVIÇOS DE TERCEIROS - PESSOA JURÍDICA	0.001.00	21.056,00			
4.0.00.00	DESPESAS DE CAPITAL	0.000.000				142.563,00
4.4.00.00	INVESTIMENTOS	0.000.000			142.563,00	
4.4.90.00	APLICAÇÕES DIRETAS	0.000.000		142.563,00		
4.4.90.51	OBRAS E INSTALAÇÕES	0.001.00	2.005,00			
4.4.90.51	OBRAS E INSTALAÇÕES	0.940.05	135.606,00			
4.4.90.52	EQUIPAMENTOS E MATERIAL PERMANENTE	0.001.00	542,00			
4.4.90.52	EQUIPAMENTOS E MATERIAL PERMANENTE	0.940.05	4.410,00			
T O T A L						204.630,00



PREFEITURA MUNICIPAL DE BERTOLÍNIA

PRAÇA NOSSA SENHORA APARECIDA - CNPJ:06554034/0001-04 Orçamento Programa - Exercício de 2018

Anexo 02

Page 12

LeiData

NATUREZA DA DESPESA POR ORGÃO

PODER ORGÃO						
02 PODER EXECUTIVO 08 SECRETARIA DE OBRAS E SERVIÇOS URBANOS						
Código	Especificação	F.R.	Elemento	Modalidade	Grupo	Categoria Econômica
3.0.00.00	DESPESAS CORRENTES	0.000.000				783.819,00
3.1.00.00	PESSOAL E ENCARGOS SOCIAIS	0.000.000			72.235,00	
3.1.90.00	APLICAÇÕES DIRETAS	0.000.000		72.235,00		
3.1.90.05	OUTROS BENEFÍCIOS PREVIDENCIÁRIOS DO SERVIDOR OU DO MILITAR	0.001.00	5.000,00			
3.1.90.11	VENCIMENTOS E VANTAGENS FIXAS - PESSOAL CIVIL	0.001.00	55.926,00			
3.1.90.13	OBRIGAÇÕES PATRONAIS	0.001.00	11.309,00			
3.3.00.00	OUTRAS DESPESAS CORRENTES	0.000.000			711.584,00	
3.3.90.00	APLICAÇÕES DIRETAS	0.000.000		711.584,00		
3.3.90.14	DIÁRIAS - CIVIL	0.001.00	12.979,00			
3.3.90.30	MATERIAL DE CONSUMO	0.001.00	172.861,00			
3.3.90.36	OUTROS SERVIÇOS DE TERCEIROS - PESSOA FÍSICA	0.001.00	234.976,00			
3.3.90.39	OUTROS SERVIÇOS DE TERCEIROS - PESSOA JURÍDICA	0.001.00	142.876,00			
3.3.90.39	OUTROS SERVIÇOS DE TERCEIROS - PESSOA JURÍDICA	0.940.05	147.892,00			
4.0.00.00	DESPESAS DE CAPITAL	0.000.000				561.049,00
4.4.00.00	INVESTIMENTOS	0.000.000			561.049,00	
4.4.90.00	APLICAÇÕES DIRETAS	0.000.000		561.049,00		
4.4.90.51	OBRAS E INSTALAÇÕES	0.001.00	22.349,00			
4.4.90.51	OBRAS E INSTALAÇÕES	0.940.05	404.351,00			
4.4.90.51	OBRAS E INSTALAÇÕES	0.950.05	22.050,00			
4.4.90.52	EQUIPAMENTOS E MATERIAL PERMANENTE	0.001.00	2.204,00			
4.4.90.52	EQUIPAMENTOS E MATERIAL PERMANENTE	0.940.05	110.095,00			
T O T A L						1.344.868,00



PREFEITURA MUNICIPAL DE BERTOLÍNIA

PRAÇA NOSSA SENHORA APARECIDA - CNPJ:06554034/0001-04

Orçamento Programa - Exercício de 2018

Anexo 02

Page 13

LeiData

NATUREZA DA DESPESA POR ORGÃO

PODER ORGÃO						
02 PODER EXECUTIVO						
09 SECRETARIA DE AGRICULTURA E MEIO AMBIENTE						
Código	Especificação	F.R.	Elemento	Modalidade	Grupo	Categoria Econômica
3.0.00.00	DESPESAS CORRENTES	0.000.000				144.403,00
3.1.00.00	PESSOAL E ENCARGOS SOCIAIS	0.000.000			46.873,00	
3.1.90.00	APLICAÇÕES DIRETAS	0.000.000			46.873,00	
3.1.90.05	OUTROS BENEFÍCIOS PREVIDENCIÁRIOS DO SERVIDOR OU DO MILITAR	0.001.00	1.000,00			
3.1.90.11	VENCIMENTOS E VANTAGENS FIXAS - PESSOAL CIVIL	0.001.00	37.664,00			
3.1.90.13	OBRIGAÇÕES PATRONAIS	0.001.00	8.209,00			
3.3.00.00	OUTRAS DESPESAS CORRENTES	0.000.000			97.530,00	
3.3.90.00	APLICAÇÕES DIRETAS	0.000.000			97.530,00	
3.3.90.14	DIÁRIAS - CIVIL	0.001.00	10.736,00			
3.3.90.30	MATERIAL DE CONSUMO	0.001.00	30.646,00			
3.3.90.36	OUTROS SERVIÇOS DE TERCEIROS - PESSOA FÍSICA	0.001.00	35.093,00			
3.3.90.39	OUTROS SERVIÇOS DE TERCEIROS - PESSOA JURÍDICA	0.001.00	21.055,00			
4.0.00.00	DESPESAS DE CAPITAL	0.000.000				286.889,00
4.4.00.00	INVESTIMENTOS	0.000.000			286.889,00	
4.4.90.00	APLICAÇÕES DIRETAS	0.000.000			286.889,00	
4.4.90.51	OBRAS E INSTALAÇÕES	0.001.00	2.631,00			
4.4.90.51	OBRAS E INSTALAÇÕES	0.940.05	154.346,00			
4.4.90.52	EQUIPAMENTOS E MATERIAL PERMANENTE	0.001.00	2.025,00			
4.4.90.52	EQUIPAMENTOS E MATERIAL PERMANENTE	0.940.05	113.803,00			
4.4.90.52	EQUIPAMENTOS E MATERIAL PERMANENTE	0.950.05	14.084,00			
T O T A L						431.292,00



PREFEITURA MUNICIPAL DE BERTOLÍNIA

PRAÇA NOSSA SENHORA APARECIDA - CNPJ:06554034/0001-04

Orçamento Programa - Exercício de 2018

Anexo 02

Page 14

LeiData

NATUREZA DA DESPESA POR ORGÃO

PODER ORGÃO						
02 PODER EXECUTIVO						
10 SECRETARIA DE SAUDE						
Código	Especificação	F.R.	Elemento	Modalidade	Grupo	Categoria Econômica
3.0.00.00	DESPESAS CORRENTES	0.000.000				2.699.571,00
3.1.00.00	PESSOAL E ENCARGOS SOCIAIS	0.000.000			1.577.887,00	
3.1.90.00	APLICAÇÕES DIRETAS	0.000.000			1.577.887,00	
3.1.90.04	CONTRATAÇÃO POR TEMPO DETERMINADO	0.210.02	1.050,00			
3.1.90.05	OUTROS BENEFÍCIOS PREVIDENCIÁRIOS DO SERVIDOR OU DO MILITAR	0.001.00	1.102,00			
3.1.90.05	OUTROS BENEFÍCIOS PREVIDENCIÁRIOS DO SERVIDOR OU DO MILITAR	0.001.00	25.728,00			
3.1.90.05	OUTROS BENEFÍCIOS PREVIDENCIÁRIOS DO SERVIDOR OU DO MILITAR	0.001.00	810,00			
3.1.90.11	VENCIMENTOS E VANTAGENS FIXAS - PESSOAL CIVIL	0.001.00	413.888,00			
3.1.90.11	VENCIMENTOS E VANTAGENS FIXAS - PESSOAL CIVIL	0.210.02	407.740,00			
3.1.90.11	VENCIMENTOS E VANTAGENS FIXAS - PESSOAL CIVIL	0.220.02	468.096,00			
3.1.90.13	OBRIGAÇÕES PATRONAIS	0.001.00	104.169,00			
3.1.90.13	OBRIGAÇÕES PATRONAIS	0.210.02	124.918,00			
3.1.90.16	OUTRAS DESPESAS VARIÁVEIS - PESSOAL CIVIL	0.210.02	8.000,00			
3.1.90.91	SENTENÇAS JUDICIAIS	0.001.00	12.079,00			
3.1.90.91	SENTENÇAS JUDICIAIS	0.210.02	5.307,00			
3.1.90.92	DESPESAS DE EXERCÍCIOS ANTERIORES	0.210.02	5.000,00			
3.3.00.00	OUTRAS DESPESAS CORRENTES	0.000.000			1.121.684,00	
3.3.90.00	APLICAÇÕES DIRETAS	0.000.000			1.121.684,00	
3.3.90.14	DIÁRIAS - CIVIL	0.001.00	21.471,00			
3.3.90.14	DIÁRIAS - CIVIL	0.210.02	47.412,00			
3.3.90.30	MATERIAL DE CONSUMO	0.001.00	203.109,00			
3.3.90.30	MATERIAL DE CONSUMO	0.210.02	247.425,00			
3.3.90.36	OUTROS SERVIÇOS DE TERCEIROS - PESSOA FÍSICA	0.001.00	85.744,00			
3.3.90.36	OUTROS SERVIÇOS DE TERCEIROS - PESSOA FÍSICA	0.210.02	237.237,00			
3.3.90.39	OUTROS SERVIÇOS DE TERCEIROS - PESSOA JURÍDICA	0.001.00	84.956,00			
3.3.90.39	OUTROS SERVIÇOS DE TERCEIROS - PESSOA JURÍDICA	0.210.02	169.430,00			
3.3.90.92	DESPESAS DE EXERCÍCIOS ANTERIORES	0.210.02	17.125,00			
3.3.90.93	INDENIZAÇÕES E RESTITUIÇÕES	0.210.02	7.775,00			
4.0.00.00	DESPESAS DE CAPITAL	0.000.000				334.433,00
4.4.00.00	INVESTIMENTOS	0.000.000			334.433,00	
4.4.90.00	APLICAÇÕES DIRETAS	0.000.000			334.433,00	
4.4.90.51	OBRAS E INSTALAÇÕES	0.001.00	78.615,00			
4.4.90.51	OBRAS E INSTALAÇÕES	0.210.02	15.434,00			
4.4.90.52	EQUIPAMENTOS E MATERIAL PERMANENTE	0.001.00	145.906,00			
4.4.90.52	EQUIPAMENTOS E MATERIAL PERMANENTE	0.210.02	63.938,00			
4.4.90.52	EQUIPAMENTOS E MATERIAL PERMANENTE	0.940.05	6.690,00			
4.4.90.61	AQUISIÇÃO DE IMÓVEIS	0.001.00	6.319,00			
4.4.90.61	AQUISIÇÃO DE IMÓVEIS	0.210.02	17.531,00			



PREFEITURA MUNICIPAL DE BERTOLÍNIA

PRAÇA NOSSA SENHORA APARECIDA - CNPJ:06554034/0001-04 Orçamento Programa - Exercício de 2018

Anexo 02

Page 15

LeiData

NATUREZA DA DESPESA POR ORGÃO

PODER	02 PODER EXECUTIVO					
ORGÃO	10 SECRETARIA DE SAUDE					
Código	Especificação	F.R.	Elemento	Modalidade	Grupo	Categoria Econômica
TOTAL						3.034.004,00



PREFEITURA MUNICIPAL DE BERTOLÍNIA

PRAÇA NOSSA SENHORA APARECIDA - CNPJ:06554034/0001-04 Orçamento Programa - Exercício de 2018

Anexo 02

Page 16

LeiData

NATUREZA DA DESPESA POR ORGÃO

PODER	02 PODER EXECUTIVO					
ORGÃO	11 SECRETARIA DE TRABALHO, ASSUNTOS COMUN. E ASSISTÊNCIA SOCIAL					
Código	Especificação	F.R.	Elemento	Modalidade	Grupo	Categoria Econômica
3.0.00.00	DESPESAS CORRENTES	0.000.000				1.449.069,00
3.1.00.00	PESSOAL E ENCARGOS SOCIAIS	0.000.000			354.593,00	
3.1.90.00	APLICAÇÕES DIRETAS	0.000.000		354.593,00		
3.1.90.04	CONTRATAÇÃO POR TEMPO DETERMINADO	0.311.04	15.750,00			
3.1.90.05	OUTROS BENEFÍCIOS PREVIDENCIÁRIOS DO SERVIDOR OU DO MILITAR	0.311.04	1.220,00			
3.1.90.05	OUTROS BENEFÍCIOS PREVIDENCIÁRIOS DO SERVIDOR OU DO MILITAR	0.311.04	5.512,00			
3.1.90.05	OUTROS BENEFÍCIOS PREVIDENCIÁRIOS DO SERVIDOR OU DO MILITAR	0.311.04	1.000,00			
3.1.90.05	OUTROS BENEFÍCIOS PREVIDENCIÁRIOS DO SERVIDOR OU DO MILITAR	0.311.04	12.100,00			
3.1.90.05	OUTROS BENEFÍCIOS PREVIDENCIÁRIOS DO SERVIDOR OU DO MILITAR	0.311.04	1.000,00			
3.1.90.11	VENCIMENTOS E VANTAGENS FIXAS - PESSOAL CIVIL	0.001.00	83.274,00			
3.1.90.11	VENCIMENTOS E VANTAGENS FIXAS - PESSOAL CIVIL	0.311.04	150.592,00			
3.1.90.13	OBRIGAÇÕES PATRONAIS	0.001.00	3.052,00			
3.1.90.13	OBRIGAÇÕES PATRONAIS	0.311.04	13.230,00			
3.1.90.16	OUTRAS DESPESAS VARIÁVEIS - PESSOAL CIVIL	0.001.00	14.939,00			
3.1.90.16	OUTRAS DESPESAS VARIÁVEIS - PESSOAL CIVIL	0.311.04	20.651,00			
3.1.90.91	SENTENÇAS JUDICIAIS	0.001.00	403,00			
3.1.90.91	SENTENÇAS JUDICIAIS	0.311.04	2.100,00			
3.1.90.91	SENTENÇAS JUDICIAIS	0.940.05	6.615,00			
3.1.90.92	DESPESAS DE EXERCÍCIOS ANTERIORES	0.001.00	3.415,00			
3.1.90.92	DESPESAS DE EXERCÍCIOS ANTERIORES	0.311.04	19.740,00			
3.3.00.00	OUTRAS DESPESAS CORRENTES	0.000.000			1.094.476,00	
3.3.90.00	APLICAÇÕES DIRETAS	0.000.000		1.094.476,00		
3.3.90.14	DIÁRIAS - CIVIL	0.001.00	39.417,00			
3.3.90.14	DIÁRIAS - CIVIL	0.311.04	83.370,00			
3.3.90.30	MATERIAL DE CONSUMO	0.001.00	113.915,00			
3.3.90.30	MATERIAL DE CONSUMO	0.311.04	160.444,00			
3.3.90.30	MATERIAL DE CONSUMO	0.920.05	12.174,00			
3.3.90.31	PREMIAÇÕES CULTURAIS, ARTÍSTICAS, CIENTÍFICAS, DESPORTIVAS	0.001.00	900,00			
3.3.90.31	PREMIAÇÕES CULTURAIS, ARTÍSTICAS, CIENTÍFICAS, DESPORTIVAS	0.311.04	3.306,00			
3.3.90.32	MATERIAL, BEM OU SERVIÇO PARA DISTRIBUIÇÃO GRATUITA	0.001.00	7.354,00			
3.3.90.32	MATERIAL, BEM OU SERVIÇO PARA DISTRIBUIÇÃO GRATUITA	0.311.04	67.305,00			
3.3.90.32	MATERIAL, BEM OU SERVIÇO PARA DISTRIBUIÇÃO GRATUITA	0.920.05	25.000,00			
3.3.90.36	OUTROS SERVIÇOS DE TERCEIROS - PESSOA FÍSICA	0.001.00	173.780,00			
3.3.90.36	OUTROS SERVIÇOS DE TERCEIROS - PESSOA FÍSICA	0.311.04	99.534,00			
3.3.90.36	OUTROS SERVIÇOS DE TERCEIROS - PESSOA FÍSICA	0.920.05	20.152,00			
3.3.90.39	OUTROS SERVIÇOS DE TERCEIROS - PESSOA JURÍDICA	0.001.00	89.884,00			
3.3.90.39	OUTROS SERVIÇOS DE TERCEIROS - PESSOA JURÍDICA	0.311.04	103.853,00			
3.3.90.39	OUTROS SERVIÇOS DE TERCEIROS - PESSOA JURÍDICA	0.311.05	10.000,00			
3.3.90.39	OUTROS SERVIÇOS DE TERCEIROS - PESSOA JURÍDICA	0.920.05	10.000,00			

**PREFEITURA MUNICIPAL DE BERTOLÍNIA**

PRAÇA NOSSA SENHORA APARECIDA - CNPJ:06554034/0001-04 Orçamento Programa - Exercício de 2018

Anexo 02

Page 17

LeiData

NATUREZA DA DESPESA POR ORGÃO

PODER ORGÃO						
02 PODER EXECUTIVO						
11 SECRETARIA DE TRABALHO, ASSUNTOS COMUN. E ASSISTÊNCIA SOCIAL						
Código	Especificação	F.R.	Elemento	Modalidade	Grupo	Categoria Econômica
3.3.90.48	OUTROS AUXÍLIOS FINANCEIROS A PESSOAS FÍSICAS	0.001.00	13.953,00			
3.3.90.48	OUTROS AUXÍLIOS FINANCEIROS A PESSOAS FÍSICAS	0.311.04	44.267,00			
3.3.90.48	OUTROS AUXÍLIOS FINANCEIROS A PESSOAS FÍSICAS	0.920.05	1.000,00			
3.3.90.48	OUTROS AUXÍLIOS FINANCEIROS A PESSOAS FÍSICAS	0.940.05	525,00			
3.3.90.92	DESPESAS DE EXERCÍCIOS ANTERIORES	0.001.00	403,00			
3.3.90.92	DESPESAS DE EXERCÍCIOS ANTERIORES	0.311.04	12.390,00			
3.3.90.93	INDENIZAÇÕES E RESTITUIÇÕES	0.001.00	500,00			
3.3.90.93	INDENIZAÇÕES E RESTITUIÇÕES	0.311.04	1.050,00			
4.0.00.00	DESPESAS DE CAPITAL	0.000.000				173.985,00
4.4.00.00	INVESTIMENTOS	0.000.000			173.985,00	
4.4.90.00	APLICAÇÕES DIRETAS	0.000.000		173.985,00		
4.4.90.51	OBRAS E INSTALAÇÕES	0.001.00	40.538,00			
4.4.90.51	OBRAS E INSTALAÇÕES	0.311.04	1.575,00			
4.4.90.52	EQUIPAMENTOS E MATERIAL PERMANENTE	0.001.00	62.589,00			
4.4.90.52	EQUIPAMENTOS E MATERIAL PERMANENTE	0.311.04	48.246,00			
4.4.90.52	EQUIPAMENTOS E MATERIAL PERMANENTE	0.920.05	5.000,00			
4.4.90.52	EQUIPAMENTOS E MATERIAL PERMANENTE	0.940.05	2.000,00			
4.4.90.61	AQUISIÇÃO DE IMÓVEIS	0.001.00	3.012,00			
4.4.90.61	AQUISIÇÃO DE IMÓVEIS	0.311.04	11.025,00			
TOTAL						1.623.054,00

**PREFEITURA MUNICIPAL DE BERTOLÍNIA**

PRAÇA NOSSA SENHORA APARECIDA - CNPJ:06554034/0001-04 Orçamento Programa - Exercício de 2018

Anexo 02

Page 18

LeiData

NATUREZA DA DESPESA POR ORGÃO

PODER ORGÃO						
02 PODER EXECUTIVO						
12 HOSPITAL MUNICIPAL RITA MARTINS						
Código	Especificação	F.R.	Elemento	Modalidade	Grupo	Categoria Econômica
3.0.00.00	DESPESAS CORRENTES	0.000.000				365.829,00
3.1.00.00	PESSOAL E ENCARGOS SOCIAIS	0.000.000			68.043,00	
3.1.90.00	APLICAÇÕES DIRETAS	0.000.000		68.043,00		
3.1.90.05	OUTROS BENEFÍCIOS PREVIDENCIÁRIOS DO SERVIDOR OU DO MILITAR	0.210.02	1.000,00			
3.1.90.11	VENCIMENTOS E VANTAGENS FIXAS - PESSOAL CIVIL	0.210.02	15.430,00			
3.1.90.13	OBRIGAÇÕES PATRONAIS	0.220.02	35.094,00			
3.1.90.16	OUTRAS DESPESAS VARIÁVEIS - PESSOAL CIVIL	0.210.02	2.483,00			
3.1.90.91	SENTENÇAS JUDICIAIS	0.210.02	7.018,00			
3.1.90.92	DESPESAS DE EXERCÍCIOS ANTERIORES	0.210.02	7.018,00			
3.3.00.00	OUTRAS DESPESAS CORRENTES	0.000.000			297.786,00	
3.3.90.00	APLICAÇÕES DIRETAS	0.000.000		297.786,00		
3.3.90.14	DIÁRIAS - CIVIL	0.210.02	3.528,00			
3.3.90.30	MATERIAL DE CONSUMO	0.210.02	218.400,00			
3.3.90.36	OUTROS SERVIÇOS DE TERCEIROS - PESSOA FÍSICA	0.210.02	44.684,00			
3.3.90.39	OUTROS SERVIÇOS DE TERCEIROS - PESSOA JURÍDICA	0.210.02	28.074,00			
3.3.90.93	INDENIZAÇÕES E RESTITUIÇÕES	0.210.02	3.100,00			
4.0.00.00	DESPESAS DE CAPITAL	0.000.000				49.130,00
4.4.00.00	INVESTIMENTOS	0.000.000			49.130,00	
4.4.90.00	APLICAÇÕES DIRETAS	0.000.000		49.130,00		
4.4.90.51	OBRAS E INSTALAÇÕES	0.210.02	14.037,00			
4.4.90.52	EQUIPAMENTOS E MATERIAL PERMANENTE	0.210.02	35.093,00			
TOTAL						414.959,00



PREFEITURA MUNICIPAL DE BERTOLÍNIA

PRAÇA NOSSA SENHORA APARECIDA - CNPJ:06554034/0001-04

Orçamento Programa - Exercício de 2018

Anexo 02

Page 19

LeiData

NATUREZA DA DESPESA POR ORGÃO

PODER ORGÃO						
02 PODER EXECUTIVO						
13 PREVIDENCIA SOCIAL DO MUNICÍPIO DE BERTOLÍNIA						
Código	Especificação	F.R.	Elemento	Modalidade	Grupo	Categoria Econômica
3.0.00.00	DESPESAS CORRENTES	0.000.000				682.456,00
3.1.00.00	PESSOAL E ENCARGOS SOCIAIS	0.000.000			512.830,00	
3.1.90.00	APLICAÇÕES DIRETAS	0.000.000		512.830,00		
3.1.90.01	APOSENTADORIAS DO RPPS, RESERVA REMUNERADA E REFORMAS	0.420.03	334.889,00			
3.1.90.03	PENSÕES DO RPPS E DO MILITAR	0.420.03	27.000,00			
3.1.90.05	OUTROS BENEFÍCIOS PREVIDENCIÁRIOS DO SERVIDOR OU DO MILITAR	0.420.03	75.341,00			
3.1.90.13	OBRIGAÇÕES PATRONAIS	0.420.03	75.600,00			
3.3.00.00	OUTRAS DESPESAS CORRENTES	0.000.000			169.626,00	
3.3.90.00	APLICAÇÕES DIRETAS	0.000.000		169.626,00		
3.3.90.14	DIÁRIAS - CIVIL	0.420.03	3.500,00			
3.3.90.30	MATERIAL DE CONSUMO	0.420.03	5.000,00			
3.3.90.33	PASSAGENS E DESPESAS COM LOCOMOÇÃO	0.420.03	1.000,00			
3.3.90.35	SERVIÇOS DE CONSULTORIA	0.420.03	99.360,00			
3.3.90.36	OUTROS SERVIÇOS DE TERCEIROS - PESSOA FÍSICA	0.420.03	6.420,00			
3.3.90.39	OUTROS SERVIÇOS DE TERCEIROS - PESSOA JURÍDICA	0.420.03	54.346,00			
4.0.00.00	DESPESAS DE CAPITAL	0.000.000				50.000,00
4.4.00.00	INVESTIMENTOS	0.000.000			50.000,00	
4.4.90.00	APLICAÇÕES DIRETAS	0.000.000		50.000,00		
4.4.90.52	EQUIPAMENTOS E MATERIAL PERMANENTE	0.420.03	50.000,00			
9.0.00.00	RESERVA DE CONTINGÊNCIA	0.000.000				958.560,00
9.9.00.00	RESERVA DE CONTINGÊNCIA	0.000.000			958.560,00	
9.9.99.00	RESERVA DE CONTINGÊNCIA	0.000.000		958.560,00		
9.9.99.99	RESERVA DE CONTINGÊNCIA	0.420.03	958.560,00			
T O T A L						1.691.016,00



PREFEITURA MUNICIPAL DE BERTOLÍNIA

PRAÇA NOSSA SENHORA APARECIDA - CNPJ:06554034/0001-04

Orçamento Programa - Exercício de 2018

Anexo 02

Page 20

LeiData

NATUREZA DA DESPESA POR ORGÃO

PODER ORGÃO						
02 PODER EXECUTIVO						
14 PROCURADORIA GERAL DO MUNICÍPIO DE BERTOLÍNIA						
Código	Especificação	F.R.	Elemento	Modalidade	Grupo	Categoria Econômica
3.0.00.00	DESPESAS CORRENTES	0.000.000				86.000,00
3.1.00.00	PESSOAL E ENCARGOS SOCIAIS	0.000.000			53.000,00	
3.1.90.00	APLICAÇÕES DIRETAS	0.000.000		53.000,00		
3.1.90.05	OUTROS BENEFÍCIOS PREVIDENCIÁRIOS DO SERVIDOR OU DO MILITAR	0.001.00	1.000,00			
3.1.90.11	VENCIMENTOS E VANTAGENS FIXAS - PESSOAL CIVIL	0.001.00	40.000,00			
3.1.90.13	OBRIGAÇÕES PATRONAIS	0.001.00	5.000,00			
3.1.90.16	OUTRAS DESPESAS VARIÁVEIS - PESSOAL CIVIL	0.001.00	1.000,00			
3.1.90.91	SENTENÇAS JUDICIAIS	0.001.00	5.000,00			
3.1.90.92	DESPESAS DE EXERCÍCIOS ANTERIORES	0.001.00	1.000,00			
3.3.00.00	OUTRAS DESPESAS CORRENTES	0.000.000			33.000,00	
3.3.90.00	APLICAÇÕES DIRETAS	0.000.000		33.000,00		
3.3.90.14	DIÁRIAS - CIVIL	0.001.00	5.000,00			
3.3.90.30	MATERIAL DE CONSUMO	0.001.00	5.000,00			
3.3.90.35	SERVIÇOS DE CONSULTORIA	0.001.00	5.000,00			
3.3.90.36	OUTROS SERVIÇOS DE TERCEIROS - PESSOA FÍSICA	0.001.00	5.000,00			
3.3.90.39	OUTROS SERVIÇOS DE TERCEIROS - PESSOA JURÍDICA	0.001.00	10.000,00			
3.3.90.92	DESPESAS DE EXERCÍCIOS ANTERIORES	0.001.00	2.000,00			
3.3.90.93	INDENIZAÇÕES E RESTITUIÇÕES	0.001.00	1.000,00			
4.0.00.00	DESPESAS DE CAPITAL	0.000.000				5.000,00
4.4.00.00	INVESTIMENTOS	0.000.000			5.000,00	
4.4.90.00	APLICAÇÕES DIRETAS	0.000.000		5.000,00		
4.4.90.52	EQUIPAMENTOS E MATERIAL PERMANENTE	0.001.00	5.000,00			
T O T A L						91.000,00



PREFEITURA MUNICIPAL DE BERTOLÍNIA

PRAÇA NOSSA SENHORA APARECIDA - CNPJ:06554034/0001-04 Orçamento Programa - Exercício de 2018

Anexo 02

Page 21

LeiData

NATUREZA DA DESPESA POR ORGÃO

PODER ORGÃO						
02 PODER EXECUTIVO						
15 SECRETARIA MUNICIPAL DA JUVENTUDE						
Código	Especificação	F.R.	Elemento	Modalidade	Grupo	Categoria Econômica
3.0.00.00	DESPESAS CORRENTES	0.000.000				42.000,00
3.1.00.00	PESSOAL E ENCARGOS SOCIAIS	0.000.000			27.500,00	
3.1.90.00	APLICAÇÕES DIRETAS	0.000.000		27.500,00		
3.1.90.05	OUTROS BENEFÍCIOS PREVIDENCIÁRIOS DO SERVIDOR OU DO MILITAR	0.001.00	1.000,00			
3.1.90.11	VENCIMENTOS E VANTAGENS FIXAS - PESSOAL CIVIL	0.001.00	20.000,00			
3.1.90.13	OBRIGAÇÕES PATRONAIS	0.001.00	5.000,00			
3.1.90.16	OUTRAS DESPESAS VARIÁVEIS - PESSOAL CIVIL	0.001.00	500,00			
3.1.90.91	SENTENÇAS JUDICIAIS	0.001.00	500,00			
3.1.90.92	DESPESAS DE EXERCÍCIOS ANTERIORES	0.001.00	500,00			
3.3.00.00	OUTRAS DESPESAS CORRENTES	0.000.000			14.500,00	
3.3.90.00	APLICAÇÕES DIRETAS	0.000.000		14.500,00		
3.3.90.14	DIÁRIAS - CIVIL	0.001.00	1.000,00			
3.3.90.30	MATERIAL DE CONSUMO	0.001.00	5.000,00			
3.3.90.32	MATERIAL, BEM OU SERVIÇO PARA DISTRIBUIÇÃO GRATUITA	0.001.00	1.000,00			
3.3.90.36	OUTROS SERVIÇOS DE TERCEIROS - PESSOA FÍSICA	0.001.00	2.000,00			
3.3.90.39	OUTROS SERVIÇOS DE TERCEIROS - PESSOA JURÍDICA	0.001.00	3.000,00			
3.3.90.48	OUTROS AUXÍLIOS FINANCEIROS A PESSOAS FÍSICAS	0.001.00	1.500,00			
3.3.90.92	DESPESAS DE EXERCÍCIOS ANTERIORES	0.001.00	500,00			
3.3.90.93	INDENIZAÇÕES E RESTITUIÇÕES	0.001.00	500,00			
4.0.00.00	DESPESAS DE CAPITAL	0.000.000				1.000,00
4.4.00.00	INVESTIMENTOS	0.000.000			1.000,00	
4.4.90.00	APLICAÇÕES DIRETAS	0.000.000		1.000,00		
4.4.90.52	EQUIPAMENTOS E MATERIAL PERMANENTE	0.001.00	1.000,00			
TOTAL						43.000,00



PREFEITURA MUNICIPAL DE BERTOLÍNIA

PRAÇA NOSSA SENHORA APARECIDA - CNPJ:06554034/0001-04 Orçamento Programa - Exercício de 2018

Anexo 02

Page 22

LeiData

NATUREZA DA DESPESA POR ORGÃO

PODER ORGÃO						
02 PODER EXECUTIVO						
16 OUVIDORIA GERAL DO MUNICÍPIO DE BERTOLÍNIA						
Código	Especificação	F.R.	Elemento	Modalidade	Grupo	Categoria Econômica
3.0.00.00	DESPESAS CORRENTES	0.000.000				29.000,00
3.1.00.00	PESSOAL E ENCARGOS SOCIAIS	0.000.000			17.000,00	
3.1.90.00	APLICAÇÕES DIRETAS	0.000.000		17.000,00		
3.1.90.05	OUTROS BENEFÍCIOS PREVIDENCIÁRIOS DO SERVIDOR OU DO MILITAR	0.001.00	500,00			
3.1.90.11	VENCIMENTOS E VANTAGENS FIXAS - PESSOAL CIVIL	0.001.00	10.000,00			
3.1.90.13	OBRIGAÇÕES PATRONAIS	0.001.00	5.000,00			
3.1.90.16	OUTRAS DESPESAS VARIÁVEIS - PESSOAL CIVIL	0.001.00	500,00			
3.1.90.91	SENTENÇAS JUDICIAIS	0.001.00	500,00			
3.1.90.92	DESPESAS DE EXERCÍCIOS ANTERIORES	0.001.00	500,00			
3.3.00.00	OUTRAS DESPESAS CORRENTES	0.000.000			12.000,00	
3.3.90.00	APLICAÇÕES DIRETAS	0.000.000		12.000,00		
3.3.90.14	DIÁRIAS - CIVIL	0.001.00	1.000,00			
3.3.90.30	MATERIAL DE CONSUMO	0.001.00	5.000,00			
3.3.90.36	OUTROS SERVIÇOS DE TERCEIROS - PESSOA FÍSICA	0.001.00	2.000,00			
3.3.90.39	OUTROS SERVIÇOS DE TERCEIROS - PESSOA JURÍDICA	0.001.00	3.000,00			
3.3.90.92	DESPESAS DE EXERCÍCIOS ANTERIORES	0.001.00	500,00			
3.3.90.93	INDENIZAÇÕES E RESTITUIÇÕES	0.001.00	500,00			
TOTAL						29.000,00

TOTAL GERAL	19.293.750,00
--------------------	----------------------

Luciano Fonseca de Sousa
 LUCIANO FONSECA DE SOUSA
 PREFEITO MUNICIPAL
 010.293.343-07

Silas Fonseca
 SILAS FONSECA DE SOUSA
 SECRETÁRIO M. DE FINANÇAS
 025.222.423-00

Jose Agamenon de Sousa Dantas Filho
 JOSÉ AGAMENON DE S. D. FILHO
 C.R.C./PI: 7523/0-7
 620.680.163-20



PREFEITURA MUNICIPAL DE BERTOLÍNIA
PRAÇA NOSSA SENHORA APARECIDA - CNPJ:06554034/0001-04

Anexo 02
Page 1

Orçamento Programa - Exercício de 2018
NATUREZA DA DESPESA POR ORGÃO E UNIDADE

Lei: 0359, Data: 21/12/2017

PODER 01 PODER LEGISLATIVO						
ORGÃO 00 CAMARA MUNICIPAL DE BERTOLÍNIA						
UNIDADE 00 CÂMARA MUNICIPAL DE BERTOLÍNIA						
Código	Especificação	F.R.	Elemento	Modalidade	Grupo	Categoria Econômica
3.0.00.00	DESPESAS CORRENTES	0.000.000				726.681,00
3.1.00.00	PESSOAL E ENCARGOS SOCIAIS	0.000.000			574.224,00	
3.1.90.00	APLICAÇÕES DIRETAS	0.000.000		574.224,00		
3.1.90.11	VENCIMENTOS E VANTAGENS FIXAS - PESSOAL CIVIL	0.001.00	470.000,00			
3.1.90.13	OBRIGAÇÕES PATRONAIS	0.001.00	103.000,00			
3.1.90.16	OUTRAS DESPESAS VARIÁVEIS - PESSOAL CIVIL	0.001.00	1.224,00			
3.3.00.00	OUTRAS DESPESAS CORRENTES	0.000.000			152.457,00	
3.3.90.00	APLICAÇÕES DIRETAS	0.000.000		152.457,00		
3.3.90.14	DIÁRIAS - CIVIL	0.001.00	9.399,00			
3.3.90.30	MATERIAL DE CONSUMO	0.001.00	11.583,00			
3.3.90.33	PASSAGENS E DESPESAS COM LOCOMOÇÃO	0.001.00	1.316,00			
3.3.90.35	SERVIÇOS DE CONSULTORIA	0.001.00	13.369,00			
3.3.90.36	OUTROS SERVIÇOS DE TERCEIROS - PESSOA FÍSICA	0.001.00	26.738,00			
3.3.90.39	OUTROS SERVIÇOS DE TERCEIROS - PESSOA JURÍDICA	0.001.00	88.368,00			
3.3.90.92	DESPESAS DE EXERCÍCIOS ANTERIORES	0.001.00	1.684,00			
4.0.00.00	DESPESAS DE CAPITAL	0.000.000				13.871,00
4.4.00.00	INVESTIMENTOS	0.000.000			13.871,00	
4.4.90.00	APLICAÇÕES DIRETAS	0.000.000		13.871,00		
4.4.90.51	OBRA E INSTALAÇÕES	0.001.00	3.818,00			
4.4.90.52	EQUIPAMENTOS E MATERIAL PERMANENTE	0.001.00	10.053,00			
T O T A L						740.552,00



PREFEITURA MUNICIPAL DE BERTOLÍNIA
PRAÇA NOSSA SENHORA APARECIDA - CNPJ:06554034/0001-04

Anexo 02
Page 2

Orçamento Programa - Exercício de 2018
NATUREZA DA DESPESA POR ORGÃO E UNIDADE

Lei: 0359, Data: 21/12/2017

PODER 02 PODER EXECUTIVO						
ORGÃO 01 GABINETE DO PREFEITO MUNICIPAL						
UNIDADE 00 GABINETE DO PREFEITO MUNICIPAL						
Código	Especificação	F.R.	Elemento	Modalidade	Grupo	Categoria Econômica
3.0.00.00	DESPESAS CORRENTES	0.000.000				518.441,00
3.1.00.00	PESSOAL E ENCARGOS SOCIAIS	0.000.000			238.471,00	
3.1.90.00	APLICAÇÕES DIRETAS	0.000.000		238.471,00		
3.1.90.05	OUTROS BENEFÍCIOS PREVIDENCIÁRIOS DO SERVIDOR OU DO MILITAR	0.001.00	5.000,00			
3.1.90.11	VENCIMENTOS E VANTAGENS FIXAS - PESSOAL CIVIL	0.001.00	193.328,00			
3.1.90.13	OBRIGAÇÕES PATRONAIS	0.001.00	16.289,00			
3.1.90.16	OUTRAS DESPESAS VARIÁVEIS - PESSOAL CIVIL	0.001.00	5.044,00			
3.1.90.91	SENTENÇAS JUDICIAIS	0.001.00	2.522,00			
3.1.90.92	DESPESAS DE EXERCÍCIOS ANTERIORES	0.001.00	854,00			
3.1.90.92	DESPESAS DE EXERCÍCIOS ANTERIORES	0.940.05	15.434,00			
3.3.00.00	OUTRAS DESPESAS CORRENTES	0.000.000			279.970,00	
3.3.90.00	APLICAÇÕES DIRETAS	0.000.000		279.970,00		
3.3.90.14	DIÁRIAS - CIVIL	0.001.00	95.367,00			
3.3.90.30	MATERIAL DE CONSUMO	0.001.00	54.049,00			
3.3.90.35	SERVIÇOS DE CONSULTORIA	0.001.00	7.566,00			
3.3.90.36	OUTROS SERVIÇOS DE TERCEIROS - PESSOA FÍSICA	0.001.00	51.390,00			
3.3.90.39	OUTROS SERVIÇOS DE TERCEIROS - PESSOA JURÍDICA	0.001.00	63.182,00			
3.3.90.92	DESPESAS DE EXERCÍCIOS ANTERIORES	0.001.00	700,00			
3.3.90.92	DESPESAS DE EXERCÍCIOS ANTERIORES	0.940.05	7.716,00			
4.0.00.00	DESPESAS DE CAPITAL	0.000.000				65.555,00
4.4.00.00	INVESTIMENTOS	0.000.000			65.555,00	
4.4.90.00	APLICAÇÕES DIRETAS	0.000.000		65.555,00		
4.4.90.52	EQUIPAMENTOS E MATERIAL PERMANENTE	0.001.00	2.205,00			
4.4.90.52	EQUIPAMENTOS E MATERIAL PERMANENTE	0.001.00	1.688,00			
4.4.90.52	EQUIPAMENTOS E MATERIAL PERMANENTE	0.920.05	4.150,00			
4.4.90.52	EQUIPAMENTOS E MATERIAL PERMANENTE	0.940.05	57.512,00			
T O T A L						583.996,00

**PREFEITURA MUNICIPAL DE BERTOLÍNIA**

PRAÇA NOSSA SENHORA APARECIDA - CNPJ:06554034/0001-04

Orçamento Programa - Exercício de 2018

NATUREZA DA DESPESA POR ORGÃO E UNIDADEAnexo 02
Page 3

Lei: 0359, Data: 21/12/2017

PODER 02 PODER EXECUTIVO						
ORGÃO 01 GABINETE DO PREFEITO MUNICIPAL						
UNIDADE 01 ASSESSORIA JURIDICA						
Código	Especificação	F.R.	Elemento	Modalidade	Grupo	Categoria Econômica
3.0.00.00	DESPESAS CORRENTES	0.000.000				87.655,00
3.1.00.00	PESSOAL E ENCARGOS SOCIAIS	0.000.000			20.217,00	
3.1.90.00	APLICAÇÕES DIRETAS	0.000.000		20.217,00		
3.1.90.05	OUTROS BENEFÍCIOS PREVIDENCIÁRIOS DO SERVIDOR OU DO MILITAR	0.001.00	1.000,00			
3.1.90.11	VENCIMENTOS E VANTAGENS FIXAS - PESSOAL CIVIL	0.001.00	19.217,00			
3.3.00.00	OUTRAS DESPESAS CORRENTES	0.000.000			67.438,00	
3.3.90.00	APLICAÇÕES DIRETAS	0.000.000		67.438,00		
3.3.90.14	DIÁRIAS - CIVIL	0.001.00	4.771,00			
3.3.90.30	MATERIAL DE CONSUMO	0.001.00	5.895,00			
3.3.90.36	OUTROS SERVIÇOS DE TERCEIROS - PESSOA FÍSICA	0.001.00	28.386,00			
3.3.90.39	OUTROS SERVIÇOS DE TERCEIROS - PESSOA JURÍDICA	0.001.00	28.386,00			
TOTAL						87.655,00

**PREFEITURA MUNICIPAL DE BERTOLÍNIA**

PRAÇA NOSSA SENHORA APARECIDA - CNPJ:06554034/0001-04

Orçamento Programa - Exercício de 2018

NATUREZA DA DESPESA POR ORGÃO E UNIDADEAnexo 02
Page 4

Lei: 0359, Data: 21/12/2017

PODER 02 PODER EXECUTIVO						
ORGÃO 02 CONTROLADORIA GERAL DO MUNICÍPIO DE BERTOLÍNIA						
UNIDADE 00 CONTROLADORIA GERAL DO MUNICÍPIO						
Código	Especificação	F.R.	Elemento	Modalidade	Grupo	Categoria Econômica
3.0.00.00	DESPESAS CORRENTES	0.000.000				63.318,00
3.1.00.00	PESSOAL E ENCARGOS SOCIAIS	0.000.000			35.540,00	
3.1.90.00	APLICAÇÕES DIRETAS	0.000.000		35.540,00		
3.1.90.05	OUTROS BENEFÍCIOS PREVIDENCIÁRIOS DO SERVIDOR OU DO MILITAR	0.001.00	5.000,00			
3.1.90.11	VENCIMENTOS E VANTAGENS FIXAS - PESSOAL CIVIL	0.001.00	22.522,00			
3.1.90.13	OBRIGAÇÕES PATRONAIS	0.001.00	7.018,00			
3.1.90.16	OUTRAS DESPESAS VARIÁVEIS - PESSOAL CIVIL	0.001.00	1.000,00			
3.3.00.00	OUTRAS DESPESAS CORRENTES	0.000.000			27.778,00	
3.3.90.00	APLICAÇÕES DIRETAS	0.000.000		27.778,00		
3.3.90.14	DIÁRIAS - CIVIL	0.001.00	6.307,00			
3.3.90.30	MATERIAL DE CONSUMO	0.001.00	7.157,00			
3.3.90.36	OUTROS SERVIÇOS DE TERCEIROS - PESSOA FÍSICA	0.001.00	7.157,00			
3.3.90.39	OUTROS SERVIÇOS DE TERCEIROS - PESSOA JURÍDICA	0.001.00	7.157,00			
4.0.00.00	DESPESAS DE CAPITAL	0.000.000				4.427,00
4.4.00.00	INVESTIMENTOS	0.000.000			4.427,00	
4.4.90.00	APLICAÇÕES DIRETAS	0.000.000		4.427,00		
4.4.90.52	EQUIPAMENTOS E MATERIAL PERMANENTE	0.001.00	1.401,00			
4.4.90.52	EQUIPAMENTOS E MATERIAL PERMANENTE	0.940.05	1.373,00			
4.4.90.52	EQUIPAMENTOS E MATERIAL PERMANENTE	0.950.05	1.653,00			
TOTAL						67.745,00



PREFEITURA MUNICIPAL DE BERTOLÍNIA
PRAÇA NOSSA SENHORA APARECIDA - CNPJ:06554034/0001-04

Anexo 02
Page 5

Orçamento Programa - Exercício de 2018
NATUREZA DA DESPESA POR ORGÃO E UNIDADE

Lei: 0359, Data: 21/12/2017

PODER 02 PODER EXECUTIVO						
ORGÃO 03 SECRETARIA DE ADMINISTRAÇÃO						
UNIDADE 00 SECRETARIA MUNICIPAL DE ADMINISTRAÇÃO						
Código	Especificação	F.R.	Elemento	Modalidade	Grupo	Categoria Econômica
3.0.00.00	DESPESAS CORRENTES	0.000.000				2.168.856,00
3.1.00.00	PESSOAL E ENCARGOS SOCIAIS	0.000.000			1.063.062,00	
3.1.90.00	APLICAÇÕES DIRETAS	0.000.000		1.063.062,00		
3.1.90.03	PENSÕES DO RPPS E DO MILITAR	0.001.00	21.311,00			
3.1.90.05	OUTROS BENEFÍCIOS PREVIDENCIÁRIOS DO SERVIDOR OU DO MILITAR	0.001.00	23.479,00			
3.1.90.11	VENCIMENTOS E VANTAGENS FIXAS - PESSOAL CIVIL	0.001.00	426.831,00			
3.1.90.13	OBRIGAÇÕES PATRONAIS	0.001.00	196.605,00			
3.1.90.16	OUTRAS DESPESAS VARIÁVEIS - PESSOAL CIVIL	0.001.00	2.559,00			
3.1.90.91	SENTENÇAS JUDICIAIS	0.001.00	327.740,00			
3.1.90.92	DESPESAS DE EXERCÍCIOS ANTERIORES	0.001.00	15.950,00			
3.1.90.92	DESPESAS DE EXERCÍCIOS ANTERIORES	0.940.05	10.837,00			
3.1.90.92	DESPESAS DE EXERCÍCIOS ANTERIORES	0.950.05	27.750,00			
3.1.90.94	INDENIZAÇÕES E RESTITUIÇÕES TRABALHISTAS	0.001.00	10.000,00			
3.3.00.00	OUTRAS DESPESAS CORRENTES	0.000.000			1.105.794,00	
3.3.50.00	TRANSFERÊNCIAS A INSTITUIÇÕES PRIVADAS SEM FINS LUCRATIVOS	0.000.000		51.564,00		
3.3.50.41	CONTRIBUIÇÕES	0.001.00	9.451,00			
3.3.50.41	CONTRIBUIÇÕES	0.940.05	42.113,00			
3.3.90.00	APLICAÇÕES DIRETAS	0.000.000		1.054.230,00		
3.3.90.14	DIÁRIAS - CIVIL	0.001.00	31.872,00			
3.3.90.30	MATERIAL DE CONSUMO	0.001.00	121.069,00			
3.3.90.33	PASSAGENS E DESPESAS COM LOCOMOÇÃO	0.001.00	1.767,00			
3.3.90.36	OUTROS SERVIÇOS DE TERCEIROS - PESSOA FÍSICA	0.001.00	73.335,00			
3.3.90.36	OUTROS SERVIÇOS DE TERCEIROS - PESSOA FÍSICA	0.940.05	57.186,00			
3.3.90.39	OUTROS SERVIÇOS DE TERCEIROS - PESSOA JURÍDICA	0.001.00	567.083,00			
3.3.90.39	OUTROS SERVIÇOS DE TERCEIROS - PESSOA JURÍDICA	0.920.05	27.975,00			
3.3.90.47	OBRIGAÇÕES TRIBUTÁRIAS E CONTRIBUTIVAS	0.001.00	437,00			
3.3.90.47	OBRIGAÇÕES TRIBUTÁRIAS E CONTRIBUTIVAS	0.940.05	76.072,00			
3.3.90.91	SENTENÇAS JUDICIAIS	0.001.00	10.000,00			
3.3.90.92	DESPESAS DE EXERCÍCIOS ANTERIORES	0.001.00	10.877,00			
3.3.90.92	DESPESAS DE EXERCÍCIOS ANTERIORES	0.940.05	69.457,00			
3.3.90.93	INDENIZAÇÕES E RESTITUIÇÕES	0.001.00	7.100,00			
4.0.00.00	DESPESAS DE CAPITAL	0.000.000				469.529,00
4.4.00.00	INVESTIMENTOS	0.000.000			238.768,00	
4.4.90.00	APLICAÇÕES DIRETAS	0.000.000		238.768,00		
4.4.90.51	OBRAS E INSTALAÇÕES	0.001.00	2.204,00			
4.4.90.51	OBRAS E INSTALAÇÕES	0.940.05	99.065,00			
4.4.90.52	EQUIPAMENTOS E MATERIAL PERMANENTE	0.001.00	2.102,00			
4.4.90.52	EQUIPAMENTOS E MATERIAL PERMANENTE	0.001.00	9.922,00			
4.4.90.52	EQUIPAMENTOS E MATERIAL PERMANENTE	0.940.05	87.174,00			
4.4.90.61	AQUISIÇÃO DE IMÓVEIS	0.001.00	19.000,00			
4.4.90.61	AQUISIÇÃO DE IMÓVEIS	0.940.05	19.301,00			
4.6.00.00	AMORTIZAÇÃO DA DÍVIDA	0.000.000			230.761,00	
4.6.90.00	APLICAÇÕES DIRETAS	0.000.000		230.761,00		
4.6.90.71	PRINCIPAL DA DÍVIDA CONTRATUAL RESGATADO	0.001.00	102.717,00			
4.6.90.71	PRINCIPAL DA DÍVIDA CONTRATUAL RESGATADO	0.001.00	103.621,00			
4.6.90.71	PRINCIPAL DA DÍVIDA CONTRATUAL RESGATADO	0.940.05	24.423,00			



PREFEITURA MUNICIPAL DE BERTOLÍNIA
PRAÇA NOSSA SENHORA APARECIDA - CNPJ:06554034/0001-04

Anexo 02
Page 6

Orçamento Programa - Exercício de 2018
NATUREZA DA DESPESA POR ORGÃO E UNIDADE

Lei: 0359, Data: 21/12/2017

PODER 02 PODER EXECUTIVO						
ORGÃO 03 SECRETARIA DE ADMINISTRAÇÃO						
UNIDADE 00 SECRETARIA MUNICIPAL DE ADMINISTRAÇÃO						
Código	Especificação	F.R.	Elemento	Modalidade	Grupo	Categoria Econômica
9.0.00.00	RESERVA DE CONTINGÊNCIA	0.000.000				105.283,00
9.9.00.00	RESERVA DE CONTINGÊNCIA	0.000.000			105.283,00	
9.9.99.00	RESERVA DE CONTINGÊNCIA	0.000.000		105.283,00		
9.9.99.99	RESERVA DE CONTINGÊNCIA	0.001.00	6.058,00			
9.9.99.99	RESERVA DE CONTINGÊNCIA	0.920.05	99.225,00			
T O T A L						2.743.668,00

**PREFEITURA MUNICIPAL DE BERTOLÍNIA**

PRAÇA NOSSA SENHORA APARECIDA - CNPJ:06554034/0001-04

Anexo 02

Page 7

Orçamento Programa - Exercício de 2018

NATUREZA DA DESPESA POR ORGÃO E UNIDADE

Lei: 0359, Data: 21/12/2017

Código	Especificação	F.R.	Elemento	Modalidade	Grupo	Categoria Econômica
PODER 02 PODER EXECUTIVO						
ORGÃO 04 SECRETARIA DE PLANEJAMENTO E COORD. GERAL						
UNIDADE 00 SECRETARIA MUNICIPAL DE PLANEJAMENTO E COORD. GERAL						
3.0.00.00	DESPESAS CORRENTES	0.000.000				33.500,00
3.1.00.00	PESSOAL E ENCARGOS SOCIAIS	0.000.000			28.500,00	
3.1.90.00	APLICAÇÕES DIRETAS	0.000.000		28.500,00		
3.1.90.05	OUTROS BENEFÍCIOS PREVIDENCIÁRIOS DO SERVIDOR OU DO MILITAR	0.001.00	1.500,00			
3.1.90.11	VENCIMENTOS E VANTAGENS FIXAS - PESSOAL CIVIL	0.001.00	20.000,00			
3.1.90.13	OBRIGAÇÕES PATRONAIS	0.001.00	5.000,00			
3.1.90.16	OUTRAS DESPESAS VARIÁVEIS - PESSOAL CIVIL	0.001.00	1.000,00			
3.1.90.91	SENTENÇAS JUDICIAIS	0.001.00	500,00			
3.1.90.92	DESPESAS DE EXERCÍCIOS ANTERIORES	0.001.00	500,00			
3.3.00.00	OUTRAS DESPESAS CORRENTES	0.000.000			5.000,00	
3.3.90.00	APLICAÇÕES DIRETAS	0.000.000		5.000,00		
3.3.90.14	DIÁRIAS - CIVIL	0.001.00	1.000,00			
3.3.90.30	MATERIAL DE CONSUMO	0.001.00	1.000,00			
3.3.90.36	OUTROS SERVIÇOS DE TERCEIROS - PESSOA FÍSICA	0.001.00	1.000,00			
3.3.90.39	OUTROS SERVIÇOS DE TERCEIROS - PESSOA JURÍDICA	0.001.00	1.000,00			
3.3.90.92	DESPESAS DE EXERCÍCIOS ANTERIORES	0.001.00	1.000,00			
4.0.00.00	DESPESAS DE CAPITAL	0.000.000				115.369,00
4.4.00.00	INVESTIMENTOS	0.000.000			115.369,00	
4.4.90.00	APLICAÇÕES DIRETAS	0.000.000		115.369,00		
4.4.90.51	OBRAS E INSTALAÇÕES	0.001.00	1.102,00			
4.4.90.51	OBRAS E INSTALAÇÕES	0.940.05	66.072,00			
4.4.90.52	EQUIPAMENTOS E MATERIAL PERMANENTE	0.001.00	1.602,00			
4.4.90.52	EQUIPAMENTOS E MATERIAL PERMANENTE	0.940.05	43.581,00			
4.4.90.61	AQUISIÇÃO DE IMÓVEIS	0.001.00	3.012,00			
TOTAL						148.869,00

**PREFEITURA MUNICIPAL DE BERTOLÍNIA**

PRAÇA NOSSA SENHORA APARECIDA - CNPJ:06554034/0001-04

Anexo 02

Page 8

Orçamento Programa - Exercício de 2018

NATUREZA DA DESPESA POR ORGÃO E UNIDADE

Lei: 0359, Data: 21/12/2017

Código	Especificação	F.R.	Elemento	Modalidade	Grupo	Categoria Econômica
PODER 02 PODER EXECUTIVO						
ORGÃO 05 SECRETARIA DE FINANÇAS						
UNIDADE 00 SECRETARIA MUNICIPAL DE FINANÇAS						
3.0.00.00	DESPESAS CORRENTES	0.000.000				98.171,00
3.1.00.00	PESSOAL E ENCARGOS SOCIAIS	0.000.000			48.205,00	
3.1.90.00	APLICAÇÕES DIRETAS	0.000.000		48.205,00		
3.1.90.05	OUTROS BENEFÍCIOS PREVIDENCIÁRIOS DO SERVIDOR OU DO MILITAR	0.001.00	5.000,00			
3.1.90.11	VENCIMENTOS E VANTAGENS FIXAS - PESSOAL CIVIL	0.001.00	35.790,00			
3.1.90.13	OBRIGAÇÕES PATRONAIS	0.001.00	7.415,00			
3.3.00.00	OUTRAS DESPESAS CORRENTES	0.000.000			49.966,00	
3.3.90.00	APLICAÇÕES DIRETAS	0.000.000		49.966,00		
3.3.90.14	DIÁRIAS - CIVIL	0.001.00	25.643,00			
3.3.90.30	MATERIAL DE CONSUMO	0.001.00	19.181,00			
3.3.90.39	OUTROS SERVIÇOS DE TERCEIROS - PESSOA JURÍDICA	0.001.00	5.142,00			
4.0.00.00	DESPESAS DE CAPITAL	0.000.000				7.017,00
4.4.00.00	INVESTIMENTOS	0.000.000			7.017,00	
4.4.90.00	APLICAÇÕES DIRETAS	0.000.000		7.017,00		
4.4.90.52	EQUIPAMENTOS E MATERIAL PERMANENTE	0.001.00	551,00			
4.4.90.52	EQUIPAMENTOS E MATERIAL PERMANENTE	0.940.05	1.653,00			
4.4.90.52	EQUIPAMENTOS E MATERIAL PERMANENTE	0.950.05	4.813,00			
TOTAL						105.188,00



PREFEITURA MUNICIPAL DE BERTOLÍNIA

PRAÇA NOSSA SENHORA APARECIDA - CNPJ:06554034/0001-04

Anexo 02
Page 9

Orçamento Programa - Exercício de 2018

NATUREZA DA DESPESA POR ORGÃO E UNIDADE

Lei: 0359, Data: 21/12/2017

PODER		02 PODER EXECUTIVO				
ORGÃO		06 SECRETARIA DE EDUCAÇÃO E CULTURA				
UNIDADE		01 SECRETARIA MUNICIPAL DE EDUCAÇÃO E CULTURA				
Código	Especificação	F.R.	Elemento	Modalidade	Grupo	Categoria Econômica
3.0.00.00	DESPESAS CORRENTES	0.000.000				1.451.479,00
3.1.00.00	PESSOAL E ENCARGOS SOCIAIS	0.000.000			366.924,00	
3.1.90.00	APLICAÇÕES DIRETAS	0.000.000		366.924,00		
3.1.90.04	CONTRATAÇÃO POR TEMPO DETERMINADO	0.120.01	1.050,00			
3.1.90.05	OUTROS BENEFÍCIOS PREVIDENCIÁRIOS DO SERVIDOR OU DO MILITAR	0.001.00	6.000,00			
3.1.90.05	OUTROS BENEFÍCIOS PREVIDENCIÁRIOS DO SERVIDOR OU DO MILITAR	0.001.00	4.520,00			
3.1.90.05	OUTROS BENEFÍCIOS PREVIDENCIÁRIOS DO SERVIDOR OU DO MILITAR	0.001.01	1.000,00			
3.1.90.05	OUTROS BENEFÍCIOS PREVIDENCIÁRIOS DO SERVIDOR OU DO MILITAR	0.001.01	11.025,00			
3.1.90.11	VENCIMENTOS E VANTAGENS FIXAS - PESSOAL CIVIL	0.001.00	4.988,00			
3.1.90.11	VENCIMENTOS E VANTAGENS FIXAS - PESSOAL CIVIL	0.001.00	196.030,00			
3.1.90.11	VENCIMENTOS E VANTAGENS FIXAS - PESSOAL CIVIL	0.119.01	21.757,00			
3.1.90.11	VENCIMENTOS E VANTAGENS FIXAS - PESSOAL CIVIL	0.120.01	3.150,00			
3.1.90.11	VENCIMENTOS E VANTAGENS FIXAS - PESSOAL CIVIL	0.190.01	33.075,00			
3.1.90.13	OBRIGAÇÕES PATRONAIS	0.001.00	656,00			
3.1.90.13	OBRIGAÇÕES PATRONAIS	0.001.00	37.440,00			
3.1.90.13	OBRIGAÇÕES PATRONAIS	0.119.01	4.724,00			
3.1.90.13	OBRIGAÇÕES PATRONAIS	0.120.01	22.050,00			
3.1.90.13	OBRIGAÇÕES PATRONAIS	0.190.01	7.717,00			
3.1.90.16	OUTRAS DESPESAS VARIÁVEIS - PESSOAL CIVIL	0.001.00	10.000,00			
3.1.90.91	SENTENÇAS JUDICIAIS	0.001.00	640,00			
3.1.90.91	SENTENÇAS JUDICIAIS	0.119.01	1.102,00			
3.3.00.00	OUTRAS DESPESAS CORRENTES	0.000.000			1.084.555,00	
3.3.90.00	APLICAÇÕES DIRETAS	0.000.000		1.084.555,00		
3.3.90.14	DIÁRIAS - CIVIL	0.001.00	695,00			
3.3.90.14	DIÁRIAS - CIVIL	0.001.00	12.084,00			
3.3.90.14	DIÁRIAS - CIVIL	0.119.01	31.962,00			
3.3.90.14	DIÁRIAS - CIVIL	0.120.01	2.100,00			
3.3.90.14	DIÁRIAS - CIVIL	0.190.01	8.820,00			
3.3.90.30	MATERIAL DE CONSUMO	0.001.00	178,00			
3.3.90.30	MATERIAL DE CONSUMO	0.001.00	61.809,00			
3.3.90.30	MATERIAL DE CONSUMO	0.115.01	36.488,00			
3.3.90.30	MATERIAL DE CONSUMO	0.116.01	11.025,00			
3.3.90.30	MATERIAL DE CONSUMO	0.117.01	195.300,00			
3.3.90.30	MATERIAL DE CONSUMO	0.118.01	44.100,00			
3.3.90.30	MATERIAL DE CONSUMO	0.120.01	55.125,00			
3.3.90.30	MATERIAL DE CONSUMO	0.120.01	53.036,00			
3.3.90.30	MATERIAL DE CONSUMO	0.190.01	3.307,00			
3.3.90.31	PREMIAÇÕES CULTURAIS, ARTÍSTICAS, CIENTÍFICAS, DESPORTIVAS	0.001.00	432,00			
3.3.90.31	PREMIAÇÕES CULTURAIS, ARTÍSTICAS, CIENTÍFICAS, DESPORTIVAS	0.001.01	7.717,00			
3.3.90.36	OUTROS SERVIÇOS DE TERCEIROS - PESSOA FÍSICA	0.001.00	1.124,00			
3.3.90.36	OUTROS SERVIÇOS DE TERCEIROS - PESSOA FÍSICA	0.001.00	68.197,00			
3.3.90.36	OUTROS SERVIÇOS DE TERCEIROS - PESSOA FÍSICA	0.115.01	20.876,00			
3.3.90.36	OUTROS SERVIÇOS DE TERCEIROS - PESSOA FÍSICA	0.116.01	8.820,00			
3.3.90.36	OUTROS SERVIÇOS DE TERCEIROS - PESSOA FÍSICA	0.118.01	49.875,00			
3.3.90.36	OUTROS SERVIÇOS DE TERCEIROS - PESSOA FÍSICA	0.119.01	17.800,00			
3.3.90.36	OUTROS SERVIÇOS DE TERCEIROS - PESSOA FÍSICA	0.119.01	15.125,00			



PREFEITURA MUNICIPAL DE BERTOLÍNIA

PRAÇA NOSSA SENHORA APARECIDA - CNPJ:06554034/0001-04

Anexo 02

Page 10

Orçamento Programa - Exercício de 2018

NATUREZA DA DESPESA POR ORGÃO E UNIDADE

Lei: 0359, Data: 21/12/2017

Código	Especificação	F.R.	Elemento	Modalidade	Grupo	Categoria Econômica
PODER	02 PODER EXECUTIVO					
ORGÃO	06 SECRETARIA DE EDUCAÇÃO E CULTURA					
UNIDADE	01 SECRETARIA MUNICIPAL DE EDUCAÇÃO E CULTURA					
3.3.90.36	OUTROS SERVIÇOS DE TERCEIROS - PESSOA FÍSICA	0.120.01	29.131,00			
3.3.90.36	OUTROS SERVIÇOS DE TERCEIROS - PESSOA FÍSICA	0.190.01	33.075,00			
3.3.90.39	OUTROS SERVIÇOS DE TERCEIROS - PESSOA JURÍDICA	0.001.00	108.748,00			
3.3.90.39	OUTROS SERVIÇOS DE TERCEIROS - PESSOA JURÍDICA	0.001.00	25.135,00			
3.3.90.39	OUTROS SERVIÇOS DE TERCEIROS - PESSOA JURÍDICA	0.115.01	17.640,00			
3.3.90.39	OUTROS SERVIÇOS DE TERCEIROS - PESSOA JURÍDICA	0.116.01	1.102,00			
3.3.90.39	OUTROS SERVIÇOS DE TERCEIROS - PESSOA JURÍDICA	0.118.01	22.050,00			
3.3.90.39	OUTROS SERVIÇOS DE TERCEIROS - PESSOA JURÍDICA	0.119.01	644,00			
3.3.90.39	OUTROS SERVIÇOS DE TERCEIROS - PESSOA JURÍDICA	0.119.01	29.911,00			
3.3.90.39	OUTROS SERVIÇOS DE TERCEIROS - PESSOA JURÍDICA	0.120.01	69.549,00			
3.3.90.39	OUTROS SERVIÇOS DE TERCEIROS - PESSOA JURÍDICA	0.190.01	40.525,00			
3.3.90.92	DESPESAS DE EXERCÍCIOS ANTERIORES	0.120.01	525,00			
3.3.90.93	INDENIZAÇÕES E RESTITUIÇÕES	0.120.01	525,00			
4.0.00.00	DESPESAS DE CAPITAL	0.000.000				718.090,00
4.4.00.00	INVESTIMENTOS	0.000.000				
4.4.90.00	APLICAÇÕES DIRETAS	0.000.000		718.090,00	718.090,00	
4.4.90.51	OBRAS E INSTALAÇÕES	0.001.00	129.116,00			
4.4.90.51	OBRAS E INSTALAÇÕES	0.001.00	54.056,00			
4.4.90.51	OBRAS E INSTALAÇÕES	0.001.00	31.972,00			
4.4.90.51	OBRAS E INSTALAÇÕES	0.115.01	32.763,00			
4.4.90.51	OBRAS E INSTALAÇÕES	0.119.01	25.940,00			
4.4.90.51	OBRAS E INSTALAÇÕES	0.120.01	23.579,00			
4.4.90.51	OBRAS E INSTALAÇÕES	0.190.01	17.645,00			
4.4.90.51	OBRAS E INSTALAÇÕES	0.190.01	42.699,00			
4.4.90.51	OBRAS E INSTALAÇÕES	0.190.01	616,00			
4.4.90.51	OBRAS E INSTALAÇÕES	0.940.05	18.963,00			
4.4.90.52	EQUIPAMENTOS E MATERIAL PERMANENTE	0.001.00	829,00			
4.4.90.52	EQUIPAMENTOS E MATERIAL PERMANENTE	0.001.00	53.602,00			
4.4.90.52	EQUIPAMENTOS E MATERIAL PERMANENTE	0.001.00	88.518,00			
4.4.90.52	EQUIPAMENTOS E MATERIAL PERMANENTE	0.115.01	5.712,00			
4.4.90.52	EQUIPAMENTOS E MATERIAL PERMANENTE	0.115.01	1.390,00			
4.4.90.52	EQUIPAMENTOS E MATERIAL PERMANENTE	0.115.01	23.731,00			
4.4.90.52	EQUIPAMENTOS E MATERIAL PERMANENTE	0.116.01	19.845,00			
4.4.90.52	EQUIPAMENTOS E MATERIAL PERMANENTE	0.119.01	35.788,00			
4.4.90.52	EQUIPAMENTOS E MATERIAL PERMANENTE	0.120.01	52.030,00			
4.4.90.52	EQUIPAMENTOS E MATERIAL PERMANENTE	0.190.01	1.102,00			
4.4.90.52	EQUIPAMENTOS E MATERIAL PERMANENTE	0.190.01	1.102,00			
4.4.90.61	AQUISIÇÃO DE IMÓVEIS	0.001.00	16.012,00			
4.4.90.61	AQUISIÇÃO DE IMÓVEIS	0.001.00	17.640,00			
4.4.90.61	AQUISIÇÃO DE IMÓVEIS	0.119.01	1.390,00			
4.4.90.61	AQUISIÇÃO DE IMÓVEIS	0.190.01	22.050,00			
TOTAL						2.169.569,00



PREFEITURA MUNICIPAL DE BERTOLÍNIA
PRAÇA NOSSA SENHORA APARECIDA - CNPJ:06554034/0001-04

Anexo 02
Page 11

Orçamento Programa - Exercício de 2018
NATUREZA DA DESPESA POR ORGÃO E UNIDADE

Lei: 0359, Data: 21/12/2017

PODER 02 PODER EXECUTIVO						
ORGÃO 06 SECRETARIA DE EDUCAÇÃO E CULTURA						
UNIDADE 02 FUNDEB - FUNDO DE MANUTENÇÃO E DESENV. DA EDUCAÇÃO BÁSICA						
Código	Especificação	F.R.	Elemento	Modalidade	Grupo	Categoria Econômica
3.0.00.00	DESPESAS CORRENTES	0.000.000				3.547.833,00
3.1.00.00	PESSOAL E ENCARGOS SOCIAIS	0.000.000			2.977.854,00	
3.1.90.00	APLICAÇÕES DIRETAS	0.000.000		2.977.854,00		
3.1.90.05	OUTROS BENEFÍCIOS PREVIDENCIÁRIOS DO SERVIDOR OU DO MILITAR	0.000.000	63.794,00			
3.1.90.05	OUTROS BENEFÍCIOS PREVIDENCIÁRIOS DO SERVIDOR OU DO MILITAR	0.000.000	11.489,00			
3.1.90.11	VENCIMENTOS E VANTAGENS FIXAS - PESSOAL CIVIL	0.110.01	1.900.923,00			
3.1.90.11	VENCIMENTOS E VANTAGENS FIXAS - PESSOAL CIVIL	0.110.01	473.882,00			
3.1.90.13	OBRIGAÇÕES PATRONAIS	0.110.01	319.082,00			
3.1.90.13	OBRIGAÇÕES PATRONAIS	0.110.01	144.904,00			
3.1.90.16	OUTRAS DESPESAS VARIÁVEIS - PESSOAL CIVIL	0.110.01	37.064,00			
3.1.90.16	OUTRAS DESPESAS VARIÁVEIS - PESSOAL CIVIL	0.110.01	22.516,00			
3.1.90.91	SENTENÇAS JUDICIAIS	0.110.01	4.200,00			
3.3.00.00	OUTRAS DESPESAS CORRENTES	0.000.000			569.979,00	
3.3.90.00	APLICAÇÕES DIRETAS	0.000.000		569.979,00		
3.3.90.14	DIÁRIAS - CIVIL	0.110.01	12.902,00			
3.3.90.14	DIÁRIAS - CIVIL	0.110.01	12.902,00			
3.3.90.30	MATERIAL DE CONSUMO	0.110.01	150.000,00			
3.3.90.30	MATERIAL DE CONSUMO	0.110.01	173.408,00			
3.3.90.36	OUTROS SERVIÇOS DE TERCEIROS - PESSOA FÍSICA	0.110.01	20.000,00			
3.3.90.36	OUTROS SERVIÇOS DE TERCEIROS - PESSOA FÍSICA	0.110.01	81.545,00			
3.3.90.39	OUTROS SERVIÇOS DE TERCEIROS - PESSOA JURÍDICA	0.110.01	50.000,00			
3.3.90.39	OUTROS SERVIÇOS DE TERCEIROS - PESSOA JURÍDICA	0.110.01	67.122,00			
3.3.90.93	INDENIZAÇÕES E RESTITUIÇÕES	0.110.01	2.100,00			
4.0.00.00	DESPESAS DE CAPITAL	0.000.000				191.852,00
4.4.00.00	INVESTIMENTOS	0.000.000			191.852,00	
4.4.90.00	APLICAÇÕES DIRETAS	0.000.000		191.852,00		
4.4.90.51	OBRAS E INSTALAÇÕES	0.110.01	41.876,00			
4.4.90.52	EQUIPAMENTOS E MATERIAL PERMANENTE	0.110.01	140.461,00			
4.4.90.61	AQUISIÇÃO DE IMÓVEIS	0.110.01	9.515,00			
T O T A L						3.739.685,00



PREFEITURA MUNICIPAL DE BERTOLÍNIA

PRAÇA NOSSA SENHORA APARECIDA - CNPJ:06554034/0001-04

Anexo 02
Page 12

Orçamento Programa - Exercício de 2018
NATUREZA DA DESPESA POR ORGÃO E UNIDADE

Lei: 0359, Data: 21/12/2017

PODER 02 PODER EXECUTIVO						
ORGÃO 07 SECRETARIA DE ESPORTE LAZER E TURISMO						
UNIDADE 00 SECRETARIA MUNICIPAL DE ESPORTE, LAZER E TURISMO						
Código	Especificação	F.R.	Elemento	Modalidade	Grupo	Categoria Econômica
3.0.00.00	DESPESAS CORRENTES	0.000.000				62.067,00
3.1.00.00	PESSOAL E ENCARGOS SOCIAIS	0.000.000			15.125,00	
3.1.90.00	APLICAÇÕES DIRETAS	0.000.000		15.125,00		
3.1.90.05	OUTROS BENEFÍCIOS PREVIDENCIÁRIOS DO SERVIDOR OU DO MILITAR	0.000.000	1.000,00			
3.1.90.11	VENCIMENTOS E VANTAGENS FIXAS - PESSOAL CIVIL	0.001.00	9.729,00			
3.1.90.13	OBRIGAÇÕES PATRONAIS	0.001.00	2.736,00			
3.1.90.16	OUTRAS DESPESAS VARIÁVEIS - PESSOAL CIVIL	0.001.00	1.660,00			
3.3.00.00	OUTRAS DESPESAS CORRENTES	0.000.000			46.942,00	
3.3.90.00	APLICAÇÕES DIRETAS	0.000.000		46.942,00		
3.3.90.14	DIÁRIAS - CIVIL	0.001.00	2.431,00			
3.3.90.30	MATERIAL DE CONSUMO	0.001.00	9.729,00			
3.3.90.31	PREMIAÇÕES CULTURAIS, ARTÍSTICAS, CIENTÍFICAS, DESPORTIVAS	0.001.00	6.011,00			
3.3.90.36	OUTROS SERVIÇOS DE TERCEIROS - PESSOA FÍSICA	0.001.00	7.715,00			
3.3.90.39	OUTROS SERVIÇOS DE TERCEIROS - PESSOA JURÍDICA	0.001.00	21.056,00			
4.0.00.00	DESPESAS DE CAPITAL	0.000.000				142.563,00
4.4.00.00	INVESTIMENTOS	0.000.000			142.563,00	
4.4.90.00	APLICAÇÕES DIRETAS	0.000.000		142.563,00		
4.4.90.51	OBRAS E INSTALAÇÕES	0.001.00	2.005,00			
4.4.90.51	OBRAS E INSTALAÇÕES	0.940.05	135.606,00			
4.4.90.52	EQUIPAMENTOS E MATERIAL PERMANENTE	0.001.00	542,00			
4.4.90.52	EQUIPAMENTOS E MATERIAL PERMANENTE	0.940.05	4.410,00			
T O T A L						204.630,00

**PREFEITURA MUNICIPAL DE BERTOLÍNIA**

PRAÇA NOSSA SENHORA APARECIDA - CNPJ:06554034/0001-04

Anexo 02

Page 13

Orçamento Programa - Exercício de 2018

NATUREZA DA DESPESA POR ORGÃO E UNIDADE

Lei: 0359, Data: 21/12/2017

PODER		02 PODER EXECUTIVO				
ORGÃO		08 SECRETARIA DE OBRAS E SERVIÇOS URBANOS				
UNIDADE		00 SECRETARIA MUNICIPAL DE OBRAS E SERVIÇOS URBANOS				
Código	Especificação	F.R.	Elemento	Modalidade	Grupo	Categoria Econômica
3.0.00.00	DESPESAS CORRENTES	0.000.000				783.819,00
3.1.00.00	PESSOAL E ENCARGOS SOCIAIS	0.000.000			72.235,00	
3.1.90.00	APLICAÇÕES DIRETAS	0.000.000		72.235,00		
3.1.90.05	OUTROS BENEFÍCIOS PREVIDENCIÁRIOS DO SERVIDOR OU DO MILITAR	0.001.00	5.000,00			
3.1.90.11	VENCIMENTOS E VANTAGENS FIXAS - PESSOAL CIVIL	0.001.00	55.926,00			
3.1.90.13	OBRIGAÇÕES PATRONAIS	0.001.00	11.309,00			
3.3.00.00	OUTRAS DESPESAS CORRENTES	0.000.000			711.584,00	
3.3.90.00	APLICAÇÕES DIRETAS	0.000.000		711.584,00		
3.3.90.14	DIÁRIAS - CIVIL	0.001.00	12.979,00			
3.3.90.30	MATERIAL DE CONSUMO	0.001.00	172.861,00			
3.3.90.36	OUTROS SERVIÇOS DE TERCEIROS - PESSOA FÍSICA	0.001.00	234.976,00			
3.3.90.39	OUTROS SERVIÇOS DE TERCEIROS - PESSOA JURÍDICA	0.001.00	89.825,00			
3.3.90.39	OUTROS SERVIÇOS DE TERCEIROS - PESSOA JURÍDICA	0.001.00	53.051,00			
3.3.90.39	OUTROS SERVIÇOS DE TERCEIROS - PESSOA JURÍDICA	0.940.05	147.892,00			
4.0.00.00	DESPESAS DE CAPITAL	0.000.000				561.049,00
4.4.00.00	INVESTIMENTOS	0.000.000			561.049,00	
4.4.90.00	APLICAÇÕES DIRETAS	0.000.000		561.049,00		
4.4.90.51	OBRAS E INSTALAÇÕES	0.001.00	6.091,00			
4.4.90.51	OBRAS E INSTALAÇÕES	0.001.00	16.258,00			
4.4.90.51	OBRAS E INSTALAÇÕES	0.940.05	404.351,00			
4.4.90.51	OBRAS E INSTALAÇÕES	0.950.05	22.050,00			
4.4.90.52	EQUIPAMENTOS E MATERIAL PERMANENTE	0.001.00	2.204,00			
4.4.90.52	EQUIPAMENTOS E MATERIAL PERMANENTE	0.940.05	110.095,00			
T O T A L						1.344.868,00

**PREFEITURA MUNICIPAL DE BERTOLÍNIA**

PRAÇA NOSSA SENHORA APARECIDA - CNPJ:06554034/0001-04

Anexo 02

Page 14

Orçamento Programa - Exercício de 2018

NATUREZA DA DESPESA POR ORGÃO E UNIDADE

Lei: 0359, Data: 21/12/2017

PODER		02 PODER EXECUTIVO				
ORGÃO		09 SECRETARIA DE AGRICULTURA E MEIO AMBIENTE				
UNIDADE		00 SECRETARIA MUNICIPAL DE AGRICULTURA E MEIO AMBIENTE				
Código	Especificação	F.R.	Elemento	Modalidade	Grupo	Categoria Econômica
3.0.00.00	DESPESAS CORRENTES	0.000.000				144.403,00
3.1.00.00	PESSOAL E ENCARGOS SOCIAIS	0.000.000			46.873,00	
3.1.90.00	APLICAÇÕES DIRETAS	0.000.000		46.873,00		
3.1.90.05	OUTROS BENEFÍCIOS PREVIDENCIÁRIOS DO SERVIDOR OU DO MILITAR	0.001.00	1.000,00			
3.1.90.11	VENCIMENTOS E VANTAGENS FIXAS - PESSOAL CIVIL	0.001.00	37.664,00			
3.1.90.13	OBRIGAÇÕES PATRONAIS	0.001.00	8.209,00			
3.3.00.00	OUTRAS DESPESAS CORRENTES	0.000.000			97.530,00	
3.3.90.00	APLICAÇÕES DIRETAS	0.000.000		97.530,00		
3.3.90.14	DIÁRIAS - CIVIL	0.001.00	10.736,00			
3.3.90.30	MATERIAL DE CONSUMO	0.001.00	30.646,00			
3.3.90.36	OUTROS SERVIÇOS DE TERCEIROS - PESSOA FÍSICA	0.001.00	35.093,00			
3.3.90.39	OUTROS SERVIÇOS DE TERCEIROS - PESSOA JURÍDICA	0.001.00	21.055,00			
4.0.00.00	DESPESAS DE CAPITAL	0.000.000				286.889,00
4.4.00.00	INVESTIMENTOS	0.000.000			286.889,00	
4.4.90.00	APLICAÇÕES DIRETAS	0.000.000		286.889,00		
4.4.90.51	OBRAS E INSTALAÇÕES	0.001.00	512,00			
4.4.90.51	OBRAS E INSTALAÇÕES	0.001.00	2.119,00			
4.4.90.51	OBRAS E INSTALAÇÕES	0.940.05	154.346,00			
4.4.90.52	EQUIPAMENTOS E MATERIAL PERMANENTE	0.001.00	270,00			
4.4.90.52	EQUIPAMENTOS E MATERIAL PERMANENTE	0.001.00	1.755,00			
4.4.90.52	EQUIPAMENTOS E MATERIAL PERMANENTE	0.940.05	113.803,00			
4.4.90.52	EQUIPAMENTOS E MATERIAL PERMANENTE	0.950.05	14.084,00			
T O T A L						431.292,00



PREFEITURA MUNICIPAL DE BERTOLÍNIA
PRAÇA NOSSA SENHORA APARECIDA - CNPJ:06554034/0001-04
Orçamento Programa - Exercício de 2018
NATUREZA DA DESPESA POR ORGÃO E UNIDADE

Anexo 02
Page 15

Lei: 0359, Data: 21/12/2017

PODER 02 PODER EXECUTIVO						
ORGÃO 10 SECRETARIA DE SAUDE						
UNIDADE 01 SECRETARIA MUNICIPAL DE SAÚDE						
Código	Especificação	F.R.	Elemento	Modalidade	Grupo	Categoria Econômica
3.0.00.00	DESPESAS CORRENTES	0.000.000				72.200,00
3.1.00.00	PESSOAL E ENCARGOS SOCIAIS	0.000.000			23.900,00	
3.1.90.00	APLICAÇÕES DIRETAS	0.000.000		23.900,00		
3.1.90.05	OUTROS BENEFÍCIOS PREVIDENCIÁRIOS DO SERVIDOR OU DO MILITAR	0.000.000	190,00			
3.1.90.05	OUTROS BENEFÍCIOS PREVIDENCIÁRIOS DO SERVIDOR OU DO MILITAR	0.000.000	810,00			
3.1.90.11	VENCIMENTOS E VANTAGENS FIXAS - PESSOAL CIVIL	0.210.02	18.900,00			
3.1.90.16	OUTRAS DESPESAS VARIÁVEIS - PESSOAL CIVIL	0.210.02	2.000,00			
3.1.90.91	SENTENÇAS JUDICIAIS	0.210.02	2.000,00			
3.3.00.00	OUTRAS DESPESAS CORRENTES	0.000.000			48.300,00	
3.3.90.00	APLICAÇÕES DIRETAS	0.000.000		48.300,00		
3.3.90.14	DIÁRIAS - CIVIL	0.210.02	3.150,00			
3.3.90.30	MATERIAL DE CONSUMO	0.210.02	12.600,00			
3.3.90.36	OUTROS SERVIÇOS DE TERCEIROS - PESSOA FÍSICA	0.210.02	6.300,00			
3.3.90.39	OUTROS SERVIÇOS DE TERCEIROS - PESSOA JURÍDICA	0.210.02	8.400,00			
3.3.90.92	DESPESAS DE EXERCÍCIOS ANTERIORES	0.210.02	12.600,00			
3.3.90.93	INDENIZAÇÕES E RESTITUIÇÕES	0.210.02	5.250,00			
4.0.00.00	DESPESAS DE CAPITAL	0.000.000				2.100,00
4.4.00.00	INVESTIMENTOS	0.000.000			2.100,00	
4.4.90.00	APLICAÇÕES DIRETAS	0.000.000		2.100,00		
4.4.90.52	EQUIPAMENTOS E MATERIAL PERMANENTE	0.210.02	2.100,00			
T O T A L						74.300,00



PREFEITURA MUNICIPAL DE BERTOLÍNIA
PRAÇA NOSSA SENHORA APARECIDA - CNPJ:06554034/0001-04
Orçamento Programa - Exercício de 2018
NATUREZA DA DESPESA POR ORGÃO E UNIDADE

Anexo 02
Page 16

Lei: 0359, Data: 21/12/2017

PODER 02 PODER EXECUTIVO						
ORGÃO 10 SECRETARIA DE SAUDE						
UNIDADE 02 F. M. S. - FUNDO MUNICIPAL DE SAÚDE						
Código	Especificação	F.R.	Elemento	Modalidade	Grupo	Categoria Econômica
3.0.00.00	DESPESAS CORRENTES	0.000.000				2.627.371,00
3.1.00.00	PESSOAL E ENCARGOS SOCIAIS	0.000.000			1.553.987,00	
3.1.90.00	APLICAÇÕES DIRETAS	0.000.000		1.553.987,00		
3.1.90.04	CONTRATAÇÃO POR TEMPO DETERMINADO	0.210.02	1.050,00			
3.1.90.05	OUTROS BENEFÍCIOS PREVIDENCIÁRIOS DO SERVIDOR OU DO MILITAR	0.000.000	1.102,00			
3.1.90.05	OUTROS BENEFÍCIOS PREVIDENCIÁRIOS DO SERVIDOR OU DO MILITAR	0.000.000	25.538,00			
3.1.90.11	VENCIMENTOS E VANTAGENS FIXAS - PESSOAL CIVIL	0.001.00	413.888,00			
3.1.90.11	VENCIMENTOS E VANTAGENS FIXAS - PESSOAL CIVIL	0.210.02	385.690,00			
3.1.90.11	VENCIMENTOS E VANTAGENS FIXAS - PESSOAL CIVIL	0.210.02	3.150,00			
3.1.90.11	VENCIMENTOS E VANTAGENS FIXAS - PESSOAL CIVIL	0.220.02	468.096,00			
3.1.90.13	OBRIGAÇÕES PATRONAIS	0.001.00	104.169,00			
3.1.90.13	OBRIGAÇÕES PATRONAIS	0.210.02	124.918,00			
3.1.90.16	OUTRAS DESPESAS VARIÁVEIS - PESSOAL CIVIL	0.210.02	6.000,00			
3.1.90.91	SENTENÇAS JUDICIAIS	0.001.00	12.079,00			
3.1.90.91	SENTENÇAS JUDICIAIS	0.210.02	3.307,00			
3.1.90.92	DESPESAS DE EXERCÍCIOS ANTERIORES	0.210.02	5.000,00			
3.3.00.00	OUTRAS DESPESAS CORRENTES	0.000.000			1.073.384,00	
3.3.90.00	APLICAÇÕES DIRETAS	0.000.000		1.073.384,00		
3.3.90.14	DIÁRIAS - CIVIL	0.001.00	21.471,00			
3.3.90.14	DIÁRIAS - CIVIL	0.210.02	43.212,00			
3.3.90.14	DIÁRIAS - CIVIL	0.210.02	1.050,00			
3.3.90.30	MATERIAL DE CONSUMO	0.001.00	203.109,00			
3.3.90.30	MATERIAL DE CONSUMO	0.210.02	232.725,00			
3.3.90.30	MATERIAL DE CONSUMO	0.210.02	2.100,00			
3.3.90.36	OUTROS SERVIÇOS DE TERCEIROS - PESSOA FÍSICA	0.001.00	85.744,00			
3.3.90.36	OUTROS SERVIÇOS DE TERCEIROS - PESSOA FÍSICA	0.210.02	229.887,00			
3.3.90.36	OUTROS SERVIÇOS DE TERCEIROS - PESSOA FÍSICA	0.210.02	1.050,00			
3.3.90.39	OUTROS SERVIÇOS DE TERCEIROS - PESSOA JURÍDICA	0.001.00	84.956,00			
3.3.90.39	OUTROS SERVIÇOS DE TERCEIROS - PESSOA JURÍDICA	0.210.02	159.980,00			
3.3.90.39	OUTROS SERVIÇOS DE TERCEIROS - PESSOA JURÍDICA	0.210.02	1.050,00			
3.3.90.92	DESPESAS DE EXERCÍCIOS ANTERIORES	0.210.02	4.000,00			
3.3.90.92	DESPESAS DE EXERCÍCIOS ANTERIORES	0.210.02	525,00			
3.3.90.93	INDENIZAÇÕES E RESTITUIÇÕES	0.210.02	2.000,00			
3.3.90.93	INDENIZAÇÕES E RESTITUIÇÕES	0.210.02	525,00			
4.0.00.00	DESPESAS DE CAPITAL	0.000.000				332.333,00
4.4.00.00	INVESTIMENTOS	0.000.000			332.333,00	
4.4.90.00	APLICAÇÕES DIRETAS	0.000.000		332.333,00		
4.4.90.51	OBRAS E INSTALAÇÕES	0.001.00	78.615,00			
4.4.90.51	OBRAS E INSTALAÇÕES	0.210.02	15.434,00			
4.4.90.52	EQUIPAMENTOS E MATERIAL PERMANENTE	0.001.00	145.906,00			
4.4.90.52	EQUIPAMENTOS E MATERIAL PERMANENTE	0.210.02	60.788,00			
4.4.90.52	EQUIPAMENTOS E MATERIAL PERMANENTE	0.210.02	1.050,00			
4.4.90.52	EQUIPAMENTOS E MATERIAL PERMANENTE	0.940.05	6.690,00			
4.4.90.61	AQUISIÇÃO DE IMÓVEIS	0.001.00	6.319,00			
4.4.90.61	AQUISIÇÃO DE IMÓVEIS	0.210.02	17.531,00			

**PREFEITURA MUNICIPAL DE BERTOLÍNIA**

PRAÇA NOSSA SENHORA APARECIDA - CNPJ:06554034/0001-04

Anexo 02

Page 17

Orçamento Programa - Exercício de 2018

NATUREZA DA DESPESA POR ORGÃO E UNIDADE

Lei: 0359, Data: 21/12/2017

PODER	02	PODER EXECUTIVO				
ORGÃO	10	SECRETARIA DE SAUDE				
UNIDADE	02	F. M. S. - FUNDO MUNICIPAL DE SAÚDE				
Código	Especificação	F.R.	Elemento	Modalidade	Grupo	Categoria Econômica
TOTAL						2.959.704,00

**PREFEITURA MUNICIPAL DE BERTOLÍNIA**

PRAÇA NOSSA SENHORA APARECIDA - CNPJ:06554034/0001-04

Anexo 02

Page 18

Orçamento Programa - Exercício de 2018

NATUREZA DA DESPESA POR ORGÃO E UNIDADE

Lei: 0359, Data: 21/12/2017

PODER	02	PODER EXECUTIVO				
ORGÃO	11	SECRETARIA DE TRABALHO, ASSUNTOS COMUN. E ASSISTÊNCIA SOCIAL				
UNIDADE	01	SECRETARIA M. DE TRABALHO, ASSUNTOS COMUN. E ASSIST. SOCIAL				
Código	Especificação	F.R.	Elemento	Modalidade	Grupo	Categoria Econômica
3.0.00.00	DESPESAS CORRENTES	0.000.000				247.652,00
3.1.00.00	PESSOAL E ENCARGOS SOCIAIS	0.000.000			71.686,00	
3.1.90.00	APLICAÇÕES DIRETAS	0.000.000		71.686,00		
3.1.90.05	OUTROS BENEFÍCIOS PREVIDENCIÁRIOS DO SERVIDOR OU DO MILITAR	0.001.00	1.000,00			
3.1.90.11	VENCIMENTOS E VANTAGENS FIXAS - PESSOAL CIVIL	0.001.00	30.705,00			
3.1.90.11	VENCIMENTOS E VANTAGENS FIXAS - PESSOAL CIVIL	0.311.04	11.408,00			
3.1.90.13	OBRIGAÇÕES PATRONAIS	0.001.00	403,00			
3.1.90.13	OBRIGAÇÕES PATRONAIS	0.311.04	6.615,00			
3.1.90.16	OUTRAS DESPESAS VARIÁVEIS - PESSOAL CIVIL	0.001.00	500,00			
3.1.90.91	SENTENÇAS JUDICIAIS	0.001.00	403,00			
3.1.90.91	SENTENÇAS JUDICIAIS	0.940.05	6.615,00			
3.1.90.92	DESPESAS DE EXERCÍCIOS ANTERIORES	0.001.00	3.012,00			
3.1.90.92	DESPESAS DE EXERCÍCIOS ANTERIORES	0.311.04	11.025,00			
3.3.00.00	OUTRAS DESPESAS CORRENTES	0.000.000			175.966,00	
3.3.90.00	APLICAÇÕES DIRETAS	0.000.000		175.966,00		
3.3.90.14	DIÁRIAS - CIVIL	0.001.00	10.031,00			
3.3.90.14	DIÁRIAS - CIVIL	0.311.04	11.025,00			
3.3.90.30	MATERIAL DE CONSUMO	0.001.00	39.087,00			
3.3.90.30	MATERIAL DE CONSUMO	0.311.04	3.025,00			
3.3.90.32	MATERIAL, BEM OU SERVIÇO PARA DISTRIBUIÇÃO GRATUITA	0.001.00	3.012,00			
3.3.90.32	MATERIAL, BEM OU SERVIÇO PARA DISTRIBUIÇÃO GRATUITA	0.311.04	11.025,00			
3.3.90.36	OUTROS SERVIÇOS DE TERCEIROS - PESSOA FÍSICA	0.001.00	38.587,00			
3.3.90.36	OUTROS SERVIÇOS DE TERCEIROS - PESSOA FÍSICA	0.311.04	3.525,00			
3.3.90.39	OUTROS SERVIÇOS DE TERCEIROS - PESSOA JURÍDICA	0.001.00	33.075,00			
3.3.90.39	OUTROS SERVIÇOS DE TERCEIROS - PESSOA JURÍDICA	0.311.04	2.019,00			
3.3.90.48	OUTROS AUXÍLIOS FINANCEIROS A PESSOAS FÍSICAS	0.001.00	8.934,00			
3.3.90.48	OUTROS AUXÍLIOS FINANCEIROS A PESSOAS FÍSICAS	0.311.04	5.103,00			
3.3.90.92	DESPESAS DE EXERCÍCIOS ANTERIORES	0.001.00	403,00			
3.3.90.92	DESPESAS DE EXERCÍCIOS ANTERIORES	0.311.04	6.615,00			
3.3.90.93	INDENIZAÇÕES E RESTITUIÇÕES	0.001.00	500,00			
4.0.00.00	DESPESAS DE CAPITAL	0.000.000				14.036,00
4.4.00.00	INVESTIMENTOS	0.000.000			14.036,00	
4.4.90.00	APLICAÇÕES DIRETAS	0.000.000		14.036,00		
4.4.90.52	EQUIPAMENTOS E MATERIAL PERMANENTE	0.001.00	12.127,00			
4.4.90.52	EQUIPAMENTOS E MATERIAL PERMANENTE	0.311.04	1.909,00			
TOTAL						261.688,00



PREFEITURA MUNICIPAL DE BERTOLÍNIA
PRAÇA NOSSA SENHORA APARECIDA - CNPJ:06554034/0001-04

Anexo 02
Page 19

Orçamento Programa - Exercício de 2018
NATUREZA DA DESPESA POR ORGÃO E UNIDADE

Lei: 0359, Data: 21/12/2017

Código	Especificação	F.R.	Elemento	Modalidade	Grupo	Categoria Econômica
PODER	02 PODER EXECUTIVO					
ORGÃO	11 SECRETARIA DE TRABALHO, ASSUNTOS COMUN. E ASSISTÊNCIA SOCIAL					
UNIDADE	02 F. M. A. S. - FUNDO MUNICIPAL DE ASSISTÊNCIA SOCIAL					
3.0.00.00	DESPESAS CORRENTES	0.000.000				1.201.417,00
3.1.00.00	PESSOAL E ENCARGOS SOCIAIS	0.000.000			282.907,00	
3.1.90.00	APLICAÇÕES DIRETAS	0.000.000		282.907,00		
3.1.90.04	CONTRATAÇÃO POR TEMPO DETERMINADO	0.311.04	15.750,00			
3.1.90.05	OUTROS BENEFÍCIOS PREVIDENCIÁRIOS DO SERVIDOR OU DO MILITAR	0.000.00	220,00			
3.1.90.05	OUTROS BENEFÍCIOS PREVIDENCIÁRIOS DO SERVIDOR OU DO MILITAR	0.311.04	5.512,00			
3.1.90.05	OUTROS BENEFÍCIOS PREVIDENCIÁRIOS DO SERVIDOR OU DO MILITAR	0.311.05	1.000,00			
3.1.90.05	OUTROS BENEFÍCIOS PREVIDENCIÁRIOS DO SERVIDOR OU DO MILITAR	0.311.05	3.100,00			
3.1.90.05	OUTROS BENEFÍCIOS PREVIDENCIÁRIOS DO SERVIDOR OU DO MILITAR	0.311.05	9.000,00			
3.1.90.05	OUTROS BENEFÍCIOS PREVIDENCIÁRIOS DO SERVIDOR OU DO MILITAR	0.311.05	1.000,00			
3.1.90.11	VENCIMENTOS E VANTAGENS FIXAS - PESSOAL CIVIL	0.001.00	52.569,00			
3.1.90.11	VENCIMENTOS E VANTAGENS FIXAS - PESSOAL CIVIL	0.311.04	139.184,00			
3.1.90.13	OBRIGAÇÕES PATRONAIS	0.001.00	2.649,00			
3.1.90.13	OBRIGAÇÕES PATRONAIS	0.311.04	6.615,00			
3.1.90.16	OUTRAS DESPESAS VARIÁVEIS - PESSOAL CIVIL	0.001.00	14.439,00			
3.1.90.16	OUTRAS DESPESAS VARIÁVEIS - PESSOAL CIVIL	0.311.04	20.651,00			
3.1.90.91	SENTENÇAS JUDICIAIS	0.311.04	2.100,00			
3.1.90.92	DESPESAS DE EXERCÍCIOS ANTERIORES	0.001.00	403,00			
3.1.90.92	DESPESAS DE EXERCÍCIOS ANTERIORES	0.311.04	8.715,00			
3.3.00.00	OUTRAS DESPESAS CORRENTES	0.000.000			918.510,00	
3.3.90.00	APLICAÇÕES DIRETAS	0.000.000		918.510,00		
3.3.90.14	DIÁRIAS - CIVIL	0.001.00	29.386,00			
3.3.90.14	DIÁRIAS - CIVIL	0.311.04	72.345,00			
3.3.90.30	MATERIAL DE CONSUMO	0.001.00	74.828,00			
3.3.90.30	MATERIAL DE CONSUMO	0.311.04	157.419,00			
3.3.90.30	MATERIAL DE CONSUMO	0.920.05	2.174,00			
3.3.90.30	MATERIAL DE CONSUMO	0.920.05	10.000,00			
3.3.90.31	PREMIAÇÕES CULTURAIS, ARTÍSTICAS, CIENTÍFICAS, DESPORTIVAS	0.001.00	900,00			
3.3.90.31	PREMIAÇÕES CULTURAIS, ARTÍSTICAS, CIENTÍFICAS, DESPORTIVAS	0.311.04	3.306,00			
3.3.90.32	MATERIAL, BEM OU SERVIÇO PARA DISTRIBUIÇÃO GRATUITA	0.001.00	4.342,00			
3.3.90.32	MATERIAL, BEM OU SERVIÇO PARA DISTRIBUIÇÃO GRATUITA	0.311.04	56.280,00			
3.3.90.32	MATERIAL, BEM OU SERVIÇO PARA DISTRIBUIÇÃO GRATUITA	0.920.05	25.000,00			
3.3.90.36	OUTROS SERVIÇOS DE TERCEIROS - PESSOA FÍSICA	0.001.00	135.193,00			
3.3.90.36	OUTROS SERVIÇOS DE TERCEIROS - PESSOA FÍSICA	0.311.04	96.009,00			
3.3.90.36	OUTROS SERVIÇOS DE TERCEIROS - PESSOA FÍSICA	0.920.05	20.152,00			
3.3.90.39	OUTROS SERVIÇOS DE TERCEIROS - PESSOA JURÍDICA	0.001.00	56.809,00			
3.3.90.39	OUTROS SERVIÇOS DE TERCEIROS - PESSOA JURÍDICA	0.311.04	101.834,00			
3.3.90.39	OUTROS SERVIÇOS DE TERCEIROS - PESSOA JURÍDICA	0.311.05	10.000,00			
3.3.90.39	OUTROS SERVIÇOS DE TERCEIROS - PESSOA JURÍDICA	0.920.05	10.000,00			
3.3.90.48	OUTROS AUXÍLIOS FINANCEIROS A PESSOAS FÍSICAS	0.001.00	5.019,00			
3.3.90.48	OUTROS AUXÍLIOS FINANCEIROS A PESSOAS FÍSICAS	0.311.04	39.164,00			
3.3.90.48	OUTROS AUXÍLIOS FINANCEIROS A PESSOAS FÍSICAS	0.920.05	1.000,00			
3.3.90.48	OUTROS AUXÍLIOS FINANCEIROS A PESSOAS FÍSICAS	0.940.05	525,00			
3.3.90.92	DESPESAS DE EXERCÍCIOS ANTERIORES	0.311.04	5.775,00			
3.3.90.93	INDENIZAÇÕES E RESTITUIÇÕES	0.311.04	1.050,00			
4.0.00.00	DESPESAS DE CAPITAL	0.000.000				159.949,00



PREFEITURA MUNICIPAL DE BERTOLÍNIA
PRAÇA NOSSA SENHORA APARECIDA - CNPJ:06554034/0001-04

Anexo 02
Page 20

Orçamento Programa - Exercício de 2018
NATUREZA DA DESPESA POR ORGÃO E UNIDADE

Lei: 0359, Data: 21/12/2017

Código	Especificação	F.R.	Elemento	Modalidade	Grupo	Categoria Econômica
PODER	02 PODER EXECUTIVO					
ORGÃO	11 SECRETARIA DE TRABALHO, ASSUNTOS COMUN. E ASSISTÊNCIA SOCIAL					
UNIDADE	02 F. M. A. S. - FUNDO MUNICIPAL DE ASSISTÊNCIA SOCIAL					
4.4.00.00	INVESTIMENTOS	0.000.000			159.949,00	
4.4.90.00	APLICAÇÕES DIRETAS	0.000.000		159.949,00		
4.4.90.51	OBRAS E INSTALAÇÕES	0.001.00	40.538,00			
4.4.90.51	OBRAS E INSTALAÇÕES	0.311.04	1.575,00			
4.4.90.52	EQUIPAMENTOS E MATERIAL PERMANENTE	0.001.00	50.462,00			
4.4.90.52	EQUIPAMENTOS E MATERIAL PERMANENTE	0.311.04	46.337,00			
4.4.90.52	EQUIPAMENTOS E MATERIAL PERMANENTE	0.920.05	5.000,00			
4.4.90.52	EQUIPAMENTOS E MATERIAL PERMANENTE	0.940.05	2.000,00			
4.4.90.61	AQUISIÇÃO DE IMÓVEIS	0.001.00	3.012,00			
4.4.90.61	AQUISIÇÃO DE IMÓVEIS	0.311.04	11.025,00			
T O T A L						1.361.366,00

PREFEITURA MUNICIPAL DE BERTOLÍNIA

PRAÇA NOSSA SENHORA APARECIDA - CNPJ:06554034/0001-04

Orçamento Programa - Exercício de 2018

NATUREZA DA DESPESA POR ORGÃO E UNIDADE

Anexo 02

Page 21

Lei: 0359, Data: 21/12/2017

PODER		02 PODER EXECUTIVO				
ORGÃO		12 HOSPITAL MUNICIPAL RITA MARTINS				
UNIDADE		00 HOSPITAL MUNICIPAL RITA MARTINS				
Código	Especificação	F.R.	Elemento	Modalidade	Grupo	Categoria Econômica
3.0.00.00	DESPESAS CORRENTES	0.000.000				365.829,00
3.1.00.00	PESSOAL E ENCARGOS SOCIAIS	0.000.000			68.043,00	
3.1.90.00	APLICAÇÕES DIRETAS	0.000.000		68.043,00		
3.1.90.05	OUTROS BENEFÍCIOS PREVIDENCIÁRIOS DO SERVIDOR OU DO MILITAR	0.000.000	1.000,00			
3.1.90.11	VENCIMENTOS E VANTAGENS FIXAS - PESSOAL CIVIL	0.210.02	15.430,00			
3.1.90.13	OBRIGAÇÕES PATRONAIS	0.220.02	35.094,00			
3.1.90.16	OUTRAS DESPESAS VARIÁVEIS - PESSOAL CIVIL	0.210.02	2.483,00			
3.1.90.91	SENTENÇAS JUDICIAIS	0.210.02	7.018,00			
3.1.90.92	DESPESAS DE EXERCÍCIOS ANTERIORES	0.210.02	7.018,00			
3.3.00.00	OUTRAS DESPESAS CORRENTES	0.000.000			297.786,00	
3.3.90.00	APLICAÇÕES DIRETAS	0.000.000		297.786,00		
3.3.90.14	DIÁRIAS - CIVIL	0.210.02	3.528,00			
3.3.90.30	MATERIAL DE CONSUMO	0.210.02	218.400,00			
3.3.90.36	OUTROS SERVIÇOS DE TERCEIROS - PESSOA FÍSICA	0.210.02	44.684,00			
3.3.90.39	OUTROS SERVIÇOS DE TERCEIROS - PESSOA JURÍDICA	0.210.02	28.074,00			
3.3.90.93	INDENIZAÇÕES E RESTITUIÇÕES	0.210.02	1.000,00			
3.3.90.93	INDENIZAÇÕES E RESTITUIÇÕES	0.210.02	2.100,00			
4.0.00.00	DESPESAS DE CAPITAL	0.000.000			49.130,00	49.130,00
4.4.00.00	INVESTIMENTOS	0.000.000			49.130,00	
4.4.90.00	APLICAÇÕES DIRETAS	0.000.000		49.130,00		
4.4.90.51	OBRAS E INSTALAÇÕES	0.210.02	14.037,00			
4.4.90.52	EQUIPAMENTOS E MATERIAL PERMANENTE	0.210.02	35.093,00			
T O T A L						414.959,00

PREFEITURA MUNICIPAL DE BERTOLÍNIA

PRAÇA NOSSA SENHORA APARECIDA - CNPJ:06554034/0001-04

Orçamento Programa - Exercício de 2018

NATUREZA DA DESPESA POR ORGÃO E UNIDADE

Anexo 02

Page 22

Lei: 0359, Data: 21/12/2017

PODER		02 PODER EXECUTIVO				
ORGÃO		13 PREVIDENCIA SOCIAL DO MUNICÍPIO DE BERTOLÍNIA				
UNIDADE		00 PREVIDENCIA SOCIAL DE BERTOLÍNIA				
Código	Especificação	F.R.	Elemento	Modalidade	Grupo	Categoria Econômica
3.0.00.00	DESPESAS CORRENTES	0.000.000				682.456,00
3.1.00.00	PESSOAL E ENCARGOS SOCIAIS	0.000.000			512.830,00	
3.1.90.00	APLICAÇÕES DIRETAS	0.000.000		512.830,00		
3.1.90.01	APOSENTADORIAS DO RPPS, RESERVA REMUNERADA E REFORMAS	0.208.01	334.889,00			
3.1.90.03	PENSÕES DO RPPS E DO MILITAR	0.420.03	27.000,00			
3.1.90.05	OUTROS BENEFÍCIOS PREVIDENCIÁRIOS DO SERVIDOR OU DO MILITAR	0.420.03	75.341,00			
3.1.90.13	OBRIGAÇÕES PATRONAIS	0.420.03	75.600,00			
3.3.00.00	OUTRAS DESPESAS CORRENTES	0.000.000			169.626,00	
3.3.90.00	APLICAÇÕES DIRETAS	0.000.000		169.626,00		
3.3.90.14	DIÁRIAS - CIVIL	0.420.03	3.500,00			
3.3.90.30	MATERIAL DE CONSUMO	0.420.03	5.000,00			
3.3.90.33	PASSAGENS E DESPESAS COM LOCOMOÇÃO	0.420.03	1.000,00			
3.3.90.35	SERVIÇOS DE CONSULTORIA	0.420.03	99.360,00			
3.3.90.36	OUTROS SERVIÇOS DE TERCEIROS - PESSOA FÍSICA	0.420.03	6.420,00			
3.3.90.39	OUTROS SERVIÇOS DE TERCEIROS - PESSOA JURÍDICA	0.420.03	54.346,00			
4.0.00.00	DESPESAS DE CAPITAL	0.000.000			50.000,00	50.000,00
4.4.00.00	INVESTIMENTOS	0.000.000			50.000,00	
4.4.90.00	APLICAÇÕES DIRETAS	0.000.000		50.000,00		
4.4.90.52	EQUIPAMENTOS E MATERIAL PERMANENTE	0.420.03	50.000,00			
9.0.00.00	RESERVA DE CONTINGÊNCIA	0.000.000			958.560,00	958.560,00
9.9.00.00	RESERVA DE CONTINGÊNCIA	0.000.000			958.560,00	
9.9.99.00	RESERVA DE CONTINGÊNCIA	0.000.000		958.560,00		
9.9.99.99	RESERVA DE CONTINGÊNCIA	0.420.03	958.560,00			
T O T A L						1.691.016,00



PREFEITURA MUNICIPAL DE BERTOLÍNIA
PRAÇA NOSSA SENHORA APARECIDA - CNPJ:06554034/0001-04

Anexo 02
Page 23

Orçamento Programa - Exercício de 2018

NATUREZA DA DESPESA POR ORGÃO E UNIDADE

Lei: 0359, Data: 21/12/2017

PODER		02 PODER EXECUTIVO				
ORGÃO		14 PROCURADORIA GERAL DO MUNICÍPIO DE BERTOLÍNIA				
UNIDADE		00 PROCURADORIA GERAL DO MUNICÍPIO				
Código	Especificação	F.R.	Elemento	Modalidade	Grupo	Categoria Econômica
3.0.00.00	DESPESAS CORRENTES	0.000.000				86.000,00
3.1.00.00	PESSOAL E ENCARGOS SOCIAIS	0.000.000			53.000,00	
3.1.90.00	APLICAÇÕES DIRETAS	0.000.000		53.000,00		
3.1.90.05	OUTROS BENEFÍCIOS PREVIDENCIÁRIOS DO SERVIDOR OU DO MILITAR	0.000,00	1.000,00			
3.1.90.11	VENCIMENTOS E VANTAGENS FIXAS - PESSOAL CIVIL	0.001.00	40.000,00			
3.1.90.13	OBRIGAÇÕES PATRONAIS	0.001.00	5.000,00			
3.1.90.16	OUTRAS DESPESAS VARIÁVEIS - PESSOAL CIVIL	0.001.00	1.000,00			
3.1.90.91	SENTENÇAS JUDICIAIS	0.001.00	5.000,00			
3.1.90.92	DESPESAS DE EXERCÍCIOS ANTERIORES	0.001.00	1.000,00			
3.3.00.00	OUTRAS DESPESAS CORRENTES	0.000.000			33.000,00	
3.3.90.00	APLICAÇÕES DIRETAS	0.000.000		33.000,00		
3.3.90.14	DIÁRIAS - CIVIL	0.001.00	5.000,00			
3.3.90.30	MATERIAL DE CONSUMO	0.001.00	5.000,00			
3.3.90.35	SERVIÇOS DE CONSULTORIA	0.001.00	5.000,00			
3.3.90.36	OUTROS SERVIÇOS DE TERCEIROS - PESSOA FÍSICA	0.001.00	5.000,00			
3.3.90.39	OUTROS SERVIÇOS DE TERCEIROS - PESSOA JURÍDICA	0.001.00	10.000,00			
3.3.90.92	DESPESAS DE EXERCÍCIOS ANTERIORES	0.001.00	2.000,00			
3.3.90.93	INDENIZAÇÕES E RESTITUIÇÕES	0.001.00	1.000,00			
4.0.00.00	DESPESAS DE CAPITAL	0.000.000				5.000,00
4.4.00.00	INVESTIMENTOS	0.000.000			5.000,00	
4.4.90.00	APLICAÇÕES DIRETAS	0.000.000		5.000,00		
4.4.90.52	EQUIPAMENTOS E MATERIAL PERMANENTE	0.001.00	5.000,00			
T O T A L						91.000,00



PREFEITURA MUNICIPAL DE BERTOLÍNIA
PRAÇA NOSSA SENHORA APARECIDA - CNPJ:06554034/0001-04

Anexo 02
Page 24

Orçamento Programa - Exercício de 2018

NATUREZA DA DESPESA POR ORGÃO E UNIDADE

Lei: 0359, Data: 21/12/2017

PODER		02 PODER EXECUTIVO				
ORGÃO		15 SECRETARIA MUNICIPAL DA JUVENTUDE				
UNIDADE		00 SECRETARIA MUNICIPAL DA JUVENTUDE				
Código	Especificação	F.R.	Elemento	Modalidade	Grupo	Categoria Econômica
3.0.00.00	DESPESAS CORRENTES	0.000.000				42.000,00
3.1.00.00	PESSOAL E ENCARGOS SOCIAIS	0.000.000			27.500,00	
3.1.90.00	APLICAÇÕES DIRETAS	0.000.000		27.500,00		
3.1.90.05	OUTROS BENEFÍCIOS PREVIDENCIÁRIOS DO SERVIDOR OU DO MILITAR	0.000,00	1.000,00			
3.1.90.11	VENCIMENTOS E VANTAGENS FIXAS - PESSOAL CIVIL	0.001.00	20.000,00			
3.1.90.13	OBRIGAÇÕES PATRONAIS	0.001.00	5.000,00			
3.1.90.16	OUTRAS DESPESAS VARIÁVEIS - PESSOAL CIVIL	0.001.00	500,00			
3.1.90.91	SENTENÇAS JUDICIAIS	0.001.00	500,00			
3.1.90.92	DESPESAS DE EXERCÍCIOS ANTERIORES	0.001.00	500,00			
3.3.00.00	OUTRAS DESPESAS CORRENTES	0.000.000			14.500,00	
3.3.90.00	APLICAÇÕES DIRETAS	0.000.000		14.500,00		
3.3.90.14	DIÁRIAS - CIVIL	0.001.00	1.000,00			
3.3.90.30	MATERIAL DE CONSUMO	0.001.00	5.000,00			
3.3.90.32	MATERIAL, BEM OU SERVIÇO PARA DISTRIBUIÇÃO GRATUITA	0.001.00	1.000,00			
3.3.90.36	OUTROS SERVIÇOS DE TERCEIROS - PESSOA FÍSICA	0.001.00	2.000,00			
3.3.90.39	OUTROS SERVIÇOS DE TERCEIROS - PESSOA JURÍDICA	0.001.00	3.000,00			
3.3.90.48	OUTROS AUXÍLIOS FINANCEIROS A PESSOAS FÍSICAS	0.001.00	1.500,00			
3.3.90.92	DESPESAS DE EXERCÍCIOS ANTERIORES	0.001.00	500,00			
3.3.90.93	INDENIZAÇÕES E RESTITUIÇÕES	0.001.00	500,00			
4.0.00.00	DESPESAS DE CAPITAL	0.000.000				1.000,00
4.4.00.00	INVESTIMENTOS	0.000.000			1.000,00	
4.4.90.00	APLICAÇÕES DIRETAS	0.000.000		1.000,00		
4.4.90.52	EQUIPAMENTOS E MATERIAL PERMANENTE	0.001.00	1.000,00			
T O T A L						43.000,00

PREFEITURA MUNICIPAL DE BERTOLÍNIA

PRAÇA NOSSA SENHORA APARECIDA - CNPJ:06554034/0001-04

Anexo 02

Page 25

Orçamento Programa - Exercício de 2018

NATUREZA DA DESPESA POR ORGÃO E UNIDADE

Lei: 0359, Data: 21/12/2017

Código	Especificação	F.R.	Elemento	Modalidade	Grupo	Categoria Econômica
PODER	02 PODER EXECUTIVO					
ORGÃO	16 OUVIDORIA GERAL DO MUNICÍPIO DE BERTOLÍNIA					
UNIDADE	00 OUVIDORIA GERAL DO MUNICÍPIO DE BERTOLÍNIA					
3.0.00.00	DESPESAS CORRENTES	0.000.000				29.000,00
3.1.00.00	PESSOAL E ENCARGOS SOCIAIS	0.000.000			17.000,00	
3.1.90.00	APLICAÇÕES DIRETAS	0.000.000		17.000,00		
3.1.90.05	OUTROS BENEFÍCIOS PREVIDENCIÁRIOS DO SERVIDOR OU DO MILITAR	0.001.00	500,00			
3.1.90.11	VENCIMENTOS E VANTAGENS FIXAS - PESSOAL CIVIL	0.001.00	10.000,00			
3.1.90.13	OBRIGAÇÕES PATRONAIS	0.001.00	5.000,00			
3.1.90.16	OUTRAS DESPESAS VARIÁVEIS - PESSOAL CIVIL	0.001.00	500,00			
3.1.90.91	SENTENÇAS JUDICIAIS	0.001.00	500,00			
3.1.90.92	DESPESAS DE EXERCÍCIOS ANTERIORES	0.001.00	500,00			
3.3.00.00	OUTRAS DESPESAS CORRENTES	0.000.000			12.000,00	
3.3.90.00	APLICAÇÕES DIRETAS	0.000.000		12.000,00		
3.3.90.14	DIÁRIAS - CIVIL	0.001.00	1.000,00			
3.3.90.30	MATERIAL DE CONSUMO	0.001.00	5.000,00			
3.3.90.36	OUTROS SERVIÇOS DE TERCEIROS - PESSOA FÍSICA	0.001.00	2.000,00			
3.3.90.39	OUTROS SERVIÇOS DE TERCEIROS - PESSOA JURÍDICA	0.001.00	3.000,00			
3.3.90.92	DESPESAS DE EXERCÍCIOS ANTERIORES	0.001.00	500,00			
3.3.90.93	INDENIZAÇÕES E RESTITUIÇÕES	0.001.00	500,00			
TOTAL						29.000,00
TOTAL GERAL						19.293.750,00

Luciano Fonseca de Sousa
LUCIANO FONSECA DE SOUSA
PREFEITO MUNICIPAL
010.293.343-07

Silas Fonseca
SILAS FONSECA DE SOUSA
SECRETÁRIO M. DE FINANÇAS
025.222.423-00

Jose Agamenon de S. D. Filho
JOSÉ AGAMENON DE S. D. FILHO
C.R.C./PI: 7523/0-7
620.680.163-20

PREFEITURA MUNICIPAL DE BERTOLÍNIA

PRAÇA NOSSA SENHORA APARECIDA - CNPJ:06554034/0001-04

Orçamento Programa - Exercício de 2018

Anexo 06

Page 1

PROGRAMA DE TRABALHO

(Inc.II, § 2º, Art.2º)

Lei: 0359, Data: 21/12/2017

01 PODER LEGISLATIVO
00 CAMARA MUNICIPAL DE BERTOLÍNIA

Código	Especificação	Operação Especial	Projetos	Atividades	T o t a l
01	Legislativa		7.187,00	733.365,00	740.552,00
01	031 Ação Legislativa		7.187,00	733.365,00	740.552,00
01	031 1003 AÇÃO LEGISLATIVA		7.187,00	733.365,00	740.552,00
01.031.1003.1001.0000	REFORMA E/OU AMPLIAÇÃO DA CAMARA MUNICIPAL		3.818,00		3.818,00
01.031.1003.1002.0000	AQUISIÇÃO DE VEICULO		3.369,00		3.369,00
01.031.1003.2001.0000	MANUTENÇÃO DOS ENCARGOS DA CAMARA MUNICIPAL			714.997,00	714.997,00
01.031.1003.2004.0000	CONTRIBUIÇÃO A ASSOCIAÇÕES DE VEREADORES			6.684,00	6.684,00
01.031.1003.2005.0000	ASSINATURA DE INFORMATIVOS, REVISTAS E JORNAIS			11.684,00	11.684,00
TOTAL		0,00	7.187,00	733.365,00	740.552,00



PREFEITURA MUNICIPAL DE BERTOLÍNIA

PRAÇA NOSSA SENHORA APARECIDA - CNPJ:06554034/0001-04 Orçamento Programa - Exercício de 2018
Anexo 06

Page 2

PROGRAMA DE TRABALHO

Lei: 0359, Data: 21/12/2017

(Inc.II, § 2º, Art.2º)

02 PODER EXECUTIVO

01 GABINETE DO PREFEITO MUNICIPAL

Código	Especificação	Operação Especial	Projetos	Atividades	Total
04	Administração		56.150,00	615.501,00	671.651,00
04	122 Administração Geral		56.150,00	615.501,00	671.651,00
04	122 1014 ADMINISTRAÇÃO GERAL			20.187,00	20.187,00
04.122.1014.2002.0000	MANUTENÇÃO DA JUNTA DE SERVIÇO MILITAR			20.187,00	20.187,00
04	122 1015 ADMINISTRAÇÃO GOVERNAMENTAL			507.659,00	507.659,00
04.122.1015.2007.0000	MANUTENÇÃO DO GABINETE DO PREFEITO			425.530,00	425.530,00
04.122.1015.2008.0000	MANUTENÇÃO DA DIVISÃO DE COMUNICAÇÃO			44.231,00	44.231,00
04.122.1015.2009.0000	MANUTENÇÃO DA DIVISÃO DE CERIMONIAL			37.898,00	37.898,00
04	122 1022 AMPLIAÇÃO DA FROTA DE VEICULOS		56.150,00		56.150,00
04.122.1022.1003.0000	AQUISIÇÃO DE VEICULO		56.150,00		56.150,00
04	122 1041 ASSISTENCIA JURIDICA			87.655,00	87.655,00
04.122.1041.2006.0000	ENCARGOS COM ASSESSORIA JURIDICA			87.655,00	87.655,00
TOTAL		0,00	56.150,00	615.501,00	671.651,00



PREFEITURA MUNICIPAL DE BERTOLÍNIA

PRAÇA NOSSA SENHORA APARECIDA - CNPJ:06554034/0001-04 Orçamento Programa - Exercício de 2018
Anexo 06

Page 3

PROGRAMA DE TRABALHO

Lei: 0359, Data: 21/12/2017

(Inc.II, § 2º, Art.2º)

02 PODER EXECUTIVO

02 CONTROLADORIA GERAL DO MUNICÍPIO DE BERTOLÍNIA

Código	Especificação	Operação Especial	Projetos	Atividades	Total
04	Administração			67.745,00	67.745,00
04	122 Administração Geral			67.745,00	67.745,00
04	122 1093 CONTROLE INTERNO			67.745,00	67.745,00
04.122.1093.2022.0000	MANUTENÇÃO DA CONTROLADORIA MUNICIPAL			67.745,00	67.745,00
TOTAL		0,00	0,00	67.745,00	67.745,00

**PREFEITURA MUNICIPAL DE BERTOLÍNIA**PRAÇA NOSSA SENHORA APARECIDA - CNPJ:06554034/0001-04 Orçamento Programa - Exercício de 2018
Anexo 06

Page 4

PROGRAMA DE TRABALHO

Lei: 0359, Data: 21/12/2017

(Inc.II, § 2º, Art.2º)

02 PODER EXECUTIVO**03 SECRETARIA DE ADMINISTRAÇÃO**

Código	Especificação	Operação Especial	Projetos	Atividades	T o t a l
04	Administração		195.719,00	1.614.993,00	1.810.712,00
04	122 Administração Geral		195.719,00	1.614.993,00	1.810.712,00
04	122 1013 ADMINISTRAÇÃO FINANCEIRA			325.000,00	325.000,00
04.122.1013.2130.0000	ENCARGOS COM INDENIZAÇÕES E SETENÇAS JUDICIAIS - PRECATÓRIOS			325.000,00	325.000,00
04	122 1014 ADMINISTRAÇÃO GERAL			1.033.145,00	1.033.145,00
04.122.1014.2024.0000	MANUTENÇÃO DA SECRETARIA DE ADMINISTRAÇÃO			920.197,00	920.197,00
04.122.1014.2028.0000	ENCARGOS COM TELEFONIA MOVEL			8.582,00	8.582,00
04.122.1014.2029.0000	ENCARGOS COM TELEFONIA FIXA			5.142,00	5.142,00
04.122.1014.2033.0000	ENCARGOS COM FATURA DE FORNECIMENTO DE AGUA			99.224,00	99.224,00
04	122 1022 AMPLIAÇÃO DA FROTA DE VEICULOS		56.149,00		56.149,00
04.122.1022.1005.0000	AQUISIÇÃO DE VEICULO		56.149,00		56.149,00
04	122 1023 AMPLIAÇÃO DE ORGÃOS PUBLICOS		139.570,00		139.570,00
04.122.1023.1017.0000	AMPLIAÇÃO OU REFORMA DA PREFEITURA		70.186,00		70.186,00
04.122.1023.1019.0000	CONSTRUÇÃO, AMPL. OU REFORMA DE PREDIO PUBLICO		69.384,00		69.384,00
04	122 1076 CONTABILIDADE PUBLICA			149.136,00	149.136,00
04.122.1076.2025.0000	ENCARGOS COM CONTABILIDADE			149.136,00	149.136,00
04	122 1078 CONTRIBUIÇÕES			51.564,00	51.564,00
04.122.1078.2034.0000	CONTRIBUIÇÃO COM CNM			9.451,00	9.451,00
04.122.1078.2035.0000	CONTRIBUIÇÃO A APPM			42.113,00	42.113,00
04	122 1137 DIVULGAÇÃO E PUBLICIDADE			28.074,00	28.074,00
04.122.1137.2031.0000	ENC. COM VEIC.DE MATERIAS DE INTERESSE DO MUNICIPIO			28.074,00	28.074,00
04	122 1138 DIVULGAÇÃO MUNICIPAL			28.074,00	28.074,00
04.122.1138.2030.0000	ENCARGOS COM PUBLICAÇÃO DE DOCUMENTOS OFICIAIS			28.074,00	28.074,00
06	Segurança Pública			14.315,00	14.315,00
06	181 Policiamento			14.315,00	14.315,00
06	181 1273 POLICIAMENTO MILITAR			14.315,00	14.315,00
06.181.1273.2095.0000	ENCARGOS COM CONVENIO COM SECRETARIA DE SEGURANÇA			14.315,00	14.315,00
09	Previdência Social			17.479,00	17.479,00
09	271 Previdência Básica			17.479,00	17.479,00
09	271 1283 PREVIDENCIA BASICA			17.479,00	17.479,00
09.271.1283.2097.0000	BENEFICIOS PREVIDENCIARIOS			17.479,00	17.479,00
24	Comunicações			26.600,00	26.600,00
24	124 Controle Interno			26.600,00	26.600,00
24	124 1137 DIVULGAÇÃO E PUBLICIDADE			26.600,00	26.600,00
24.124.1137.2132.0000	MANUTENÇÃO E ENCARGOS COM A TRANSPARÊNCIA PÚBLICA MUNICIPAL - PORTAL DA TRANSPARÊNCIA E AFINS			26.600,00	26.600,00
25	Energia			215.161,00	215.161,00



PREFEITURA MUNICIPAL DE BERTOLÍNIA

PRAÇA NOSSA SENHORA APARECIDA - CNPJ:06554034/0001-04 Orçamento Programa - Exercício de 2018

Anexo 06

Page 5

Lei: 0359, Data: 21/12/2017

PROGRAMA DE TRABALHO

(Inc.II, § 2º, Art.2º)

02 PODER EXECUTIVO

03 SECRETARIA DE ADMINISTRAÇÃO

Código	Especificação	Operação Especial	Projetos	Atividades	Total
25 752	Energia Elétrica			215.161,00	215.161,00
25 752 1147	ELETRIFICAÇÃO RURAL			215.161,00	215.161,00
25.752.1147.2032.0000	ENCARGOS COM ENERGIA ELETRICA E COM O CUSTEIO DA ILUMINAÇÃO PÚBLICA			215.161,00	215.161,00
26	Transporte			122.700,00	122.700,00
26 782	Transporte Rodoviário			122.700,00	122.700,00
26 782 1374	TRANSPORTE RODOVIARIO			122.700,00	122.700,00
26.782.1374.2131.0000	MANUTENÇÃO E ENCARGOS COM O DEPARTAMENTO DE TRANSPORTES, ESTRADAS E RODAGENS			122.700,00	122.700,00
28	Encargos Especiais	122.051,00		309.367,00	431.418,00
28 846	Outros Encargos Especiais	122.051,00		309.367,00	431.418,00
28 846 1260	OUTROS ENCARGOS ESPECIAIS	122.051,00			122.051,00
28.846.1260.2037.0000	ENCARGOS COM PASEP	122.051,00			122.051,00
28 846 1283	PREVIDENCIA BASICA			309.367,00	309.367,00
28.846.1283.2036.0000	ENCARGOS COM INSS			309.367,00	309.367,00
99	Reserva de Contingência	105.283,00			105.283,00
99 999	Reserva de Contingência	105.283,00			105.283,00
99 999 9999	RESERVA DE CONTIGENCIA	105.283,00			105.283,00
99.999.9999.2999.0000	RESERVA DE CONTIGENCIA	105.283,00			105.283,00
TOTAL		227.334,00	195.719,00	2.320.615,00	2.743.668,00



PREFEITURA MUNICIPAL DE BERTOLÍNIA

PRAÇA NOSSA SENHORA APARECIDA - CNPJ:06554034/0001-04 Orçamento Programa - Exercício de 2018

Anexo 06

Page 6

Lei: 0359, Data: 21/12/2017

PROGRAMA DE TRABALHO

(Inc.II, § 2º, Art.2º)

02 PODER EXECUTIVO

04 SECRETARIA DE PLANEJAMENTO E COORD. GERAL

Código	Especificação	Operação Especial	Projetos	Atividades	Total
04	Administração			33.000,00	33.000,00
04 121	Planejamento e Orçamento			33.000,00	33.000,00
04 121 1015	ADMINISTRAÇÃO GOVERNAMENTAL			33.000,00	33.000,00
04.121.1015.2133.0000	MANUTENÇÃO DA SECRETARIA MUNICIPAL DE PLANEJAMENTO E COORDENAÇÃO GERAL			33.000,00	33.000,00
04 123	Administração Financeira		115.869,00		115.869,00
04 123 1022	AMPLIAÇÃO DA FROTA DE VEICULOS		45.683,00		45.683,00
04.123.1022.1006.0000	AQUISIÇÃO DE VEICULO		45.683,00		45.683,00
04 123 1023	AMPLIAÇÃO DE ORGÃOS PUBLICOS		70.186,00		70.186,00
04.123.1023.1022.0000	CONSTRUÇÃO, AMPL. OU REFORMA DE PREDIO PUBLICO		70.186,00		70.186,00
TOTAL		0,00	115.869,00	33.000,00	148.869,00

**PREFEITURA MUNICIPAL DE BERTOLÍNIA**PRAÇA NOSSA SENHORA APARECIDA - CNPJ:06554034/0001-04 Orçamento Programa - Exercício de 2018
Anexo 06

Page 7

PROGRAMA DE TRABALHO

(Inc.II, § 2º, Art.2º)

Lei: 0359, Data: 21/12/2017

02 PODER EXECUTIVO**05 SECRETARIA DE FINANÇAS**

Código	Especificação	Operação Especial	Projetos	Atividades	Total
04	Administração			105.188,00	105.188,00
04	123 Administração Financeira			105.188,00	105.188,00
04	123 1013 ADMINISTRAÇÃO FINANCEIRA			105.188,00	105.188,00
04.123.1013.2027.0000	MANUTENÇÃO DA SECRETARIA DE FINANÇAS			105.188,00	105.188,00
TOTAL		0,00	0,00	105.188,00	105.188,00

**PREFEITURA MUNICIPAL DE BERTOLÍNIA**PRAÇA NOSSA SENHORA APARECIDA - CNPJ:06554034/0001-04 Orçamento Programa - Exercício de 2018
Anexo 06

Page 8

PROGRAMA DE TRABALHO

(Inc.II, § 2º, Art.2º)

Lei: 0359, Data: 21/12/2017

02 PODER EXECUTIVO**06 SECRETARIA DE EDUCAÇÃO E CULTURA**

Código	Especificação	Operação Especial	Projetos	Atividades	Total
09	Previdência Social			25.283,00	25.283,00
09	271 Previdência Básica			25.283,00	25.283,00
09	271 1283 PREVIDENCIA BASICA			25.283,00	25.283,00
09.271.1283.2081.0000	MANUTENÇÃO DO FUNDEB FUNDAMENTAL ADMINISTRATIVO			11.489,00	11.489,00
09.271.1283.2082.0000	MANUTENÇÃO DO FUNDEB FUNDAMENTAL MAGISTERIO			13.794,00	13.794,00
12	Educação		589.257,00	4.605.693,00	5.194.950,00
12	361 Ensino Fundamental		589.257,00	4.605.693,00	5.194.950,00
12	361 1022 AMPLIAÇÃO DA FROTA DE VEICULOS		220.910,00		220.910,00
12.361.1022.1012.0000	AQUISIÇÃO DE ONIBUS ESCOLAR		108.994,00		108.994,00
12.361.1022.1013.0000	AQUISIÇÃO DE VEICULO		12.162,00		12.162,00
12.361.1022.1014.0000	AQUISIÇÃO DE ONIBUS ESCOLAR		99.754,00		99.754,00
12	361 1023 AMPLIAÇÃO DE ORGÃOS PUBLICOS		96.385,00		96.385,00
12.361.1023.1023.0000	CONSTRUÇÃO, AMPL. OU REFORMA DE PREDIO PUBLICO		35.093,00		35.093,00
12.361.1023.1024.0000	CONSTRUÇÃO, AMPL. OU REFORMA DE UNIDADE ESCOLAR		42.112,00		42.112,00
12.361.1023.1029.0000	CONSTRUÇÃO, AMPL. OU REFORMA DE UNIDADE ESCOLAR		19.180,00		19.180,00
12	361 1160 ENSINO DE JOVENS E ADULTOS			191.910,00	191.910,00
12.361.1160.2070.0000	MANUTENÇÃO DO ENSINO DE JOVENS E ADULTOS			113.380,00	113.380,00
12.361.1160.2085.0000	MANUTENÇÃO DO FUNDEB EJA ADMINISTRATIVO			53.992,00	53.992,00
12.361.1160.2086.0000	MANUTENÇÃO DO FUNDEB EJA MAGISTERIO			24.538,00	24.538,00



PREFEITURA MUNICIPAL DE BERTOLÍNIA

PRAÇA NOSSA SENHORA APARECIDA - CNPJ:06554034/0001-04 Orçamento Programa - Exercício de 2018
Anexo 06
Page 9

PROGRAMA DE TRABALHO
(Inc.II, § 2º, Art.2º)

Lei: 0359, Data: 21/12/2017

02 PODER EXECUTIVO

06 SECRETARIA DE EDUCAÇÃO E CULTURA

Código	Especificação	Operação Especial	Projetos	Atividades	Total
12 361 1161	ENSINO FUNDAMENTAL		271.962,00	4.193.783,00	4.465.745,00
12.361.1161.1011.0000	AQUISIÇÃO DE VEICULO		28.074,00		28.074,00
12.361.1161.1027.0000	CONSTRUÇÃO DE CISTERNA EM UNIDADE ESCOLAR		29.177,00		29.177,00
12.361.1161.1028.0000	PERFURAÇÃO DE POCOS EM UNIDADE ESCOLAR		16.608,00		16.608,00
12.361.1161.1030.0000	CONSTRUÇÃO DE CISTERNA EM UNIDADE ESCOLAR		2.711,00		2.711,00
12.361.1161.1031.0000	PERFURAÇÃO DE POÇOS EM UNIDADE ESCOLAR		8.444,00		8.444,00
12.361.1161.1032.0000	CONST, AMPL. OU RECP. DE QUADRA OU GINASIO EM ESC		137.818,00		137.818,00
12.361.1161.1033.0000	CONST, AMPL. OU RECP. DE QUADRA OU GINASIO EM ESC		21.056,00		21.056,00
12.361.1161.1057.0000	CONST, E REFORMA DE BIBLIOTECA EM ESCOLAS		28.074,00		28.074,00
12.361.1161.2003.0000	MANUTENÇÃO DO PROGRAMA SALARIO EDUCAÇÃO - QSE			92.562,00	92.562,00
12.361.1161.2010.0000	MANUTENÇÃO DO PROGRAMA P D D E			49.312,00	49.312,00
12.361.1161.2015.0000	MANUTENÇÃO DO PROGRAMA P N A E			203.377,00	203.377,00
12.361.1161.2021.0000	MANUTENÇÃO DO PROGRAMA BRASIL ALFABETIZADO			84.220,00	84.220,00
12.361.1161.2023.0000	MANUTENÇÃO DO PROGRAMA TRANSPORTE ESCOLAR			123.237,00	123.237,00
12.361.1161.2067.0000	MANUTENÇÃO DO ENSINO FUNDAMENTAL			287.908,00	287.908,00
12.361.1161.2076.0000	MANUTENÇÃO DO DEPARTAMENTO DE ENSINO			201.447,00	201.447,00
12.361.1161.2081.0000	MANUTENÇÃO DO FUNDEB FUNDAMENTAL ADMINISTRATIVO			912.800,00	912.800,00
12.361.1161.2082.0000	MANUTENÇÃO DO FUNDEB FUNDAMENTAL MAGISTERIO			2.226.845,00	2.226.845,00
12.361.1161.2100.0000	MANUTENÇÃO E ENCARGOS COM CONSELHO DE ACOMPANHAMENTO E CONTROLE SOCIAL DO FUNDEB			12.075,00	12.075,00
12 361 1374	TRANSPORTE RODOVIARIO			220.000,00	220.000,00
12.361.1374.2134.0000	MANUTENÇÃO E ENCARGOS COM O TRANSPORTE DO ESCOLAR			220.000,00	220.000,00
12 362	Ensino Médio			23.950,00	23.950,00
12 362 1163	ENSINO MEDIO			23.950,00	23.950,00
12.362.1163.2068.0000	MANUTENÇÃO DO ENSINO MEDIO			23.950,00	23.950,00
12 365	Educação Infantil			215.304,00	215.304,00
12 365 1145	EDUCAÇÃO INFANTIL			102.384,00	102.384,00
12.365.1145.2066.0000	MANUTENÇÃO DO ENSINO INFANTIL			102.384,00	102.384,00
12 365 1162	ENSINO INFANTIL			112.920,00	112.920,00
12.365.1162.2083.0000	MANUTENÇÃO DO FUNDEB INFANTIL ADMINISTRATIVO			67.232,00	67.232,00
12.365.1162.2084.0000	MANUTENÇÃO DO FUNDEB INFANTIL MAGISTERIO			45.688,00	45.688,00
12 391	Patrimônio Histórico, Artístico e Arqueológico			50.221,00	50.221,00
12 391 1130	DIFUSÃO CULTURAL			50.221,00	50.221,00
12.391.1130.2079.0000	MANUTENÇÃO DA BIBLIOTECA MUNICIPAL			50.221,00	50.221,00
13	Cultura		111.385,00	251.783,00	363.168,00
13 392	Difusão Cultural		111.385,00	251.783,00	363.168,00

**PREFEITURA MUNICIPAL DE BERTOLÍNIA**

PRAÇA NOSSA SENHORA APARECIDA - CNPJ:06554034/0001-04 Orçamento Programa - Exercício de 2018

Anexo 06

Page 10

PROGRAMA DE TRABALHO

Lei: 0359, Data: 21/12/2017

(Inc.II, § 2º, Art.2º)

02 PODER EXECUTIVO**06 SECRETARIA DE EDUCAÇÃO E CULTURA**

Código	Especificação	Operação Especial	Projetos	Atividades	Total
13 392 1023	AMPLIAÇÃO DE ORGÃOS PUBLICOS		111.385,00		111.385,00
13.392.1023.1025.0000	CONSTRUÇÃO, AMPL. OU REFORMA DE CENTRO CULTURAL		59.025,00		59.025,00
13.392.1023.1026.0000	CONSTRUÇÃO, AMPL. OU REFORMA DE BIBLIOTECA		52.360,00		52.360,00
13 392 1130	DIFUSÃO CULTURAL			251.783,00	251.783,00
13.392.1130.2078.0000	MANUTENÇÃO DA DIFUSÃO CULTURAL			251.783,00	251.783,00
27	Desporto e Lazer		1.102,00		1.102,00
27 695	Turismo		1.102,00		1.102,00
27 695 1223	INFRA ESTRUTURA URBANA		1.102,00		1.102,00
27.695.1223.1051.0000	APOIO A INFRA ESTRUTURA TURISTICA		1.102,00		1.102,00
27 812	Desporto Comunitário			2.204,00	2.204,00
27 812 1125	DESPORTO COMUNITARIO			2.204,00	2.204,00
27.812.1125.2069.0000	MANUTENÇÃO DO DESPORTO E LAZER			2.204,00	2.204,00
27 813	Lazer		33.072,00		33.072,00
27 813 1125	DESPORTO COMUNITARIO		33.072,00		33.072,00
27.813.1125.1048.0000	CONSTRUÇÃO E REFORMA DE QUADRAS OU GINASIOS		11.024,00		11.024,00
27.813.1125.1058.0000	CONST, E REFORMA DE CAMPOS DE FUTEBOL		11.024,00		11.024,00
27.813.1125.1059.0000	CONST, E REFORMA DO ESTADIO MUNICIPAL		11.024,00		11.024,00
TOTAL		0,00	734.816,00	5.174.438,00	5.909.254,00

**PREFEITURA MUNICIPAL DE BERTOLÍNIA**

PRAÇA NOSSA SENHORA APARECIDA - CNPJ:06554034/0001-04 Orçamento Programa - Exercício de 2018

Anexo 06

Page 11

PROGRAMA DE TRABALHO

Lei: 0359, Data: 21/12/2017

(Inc.II, § 2º, Art.2º)

02 PODER EXECUTIVO**07 SECRETARIA DE ESPORTE LAZER E TURISMO**

Código	Especificação	Operação Especial	Projetos	Atividades	Total
27	Desporto e Lazer		10.649,00		10.649,00
27 695	Turismo		10.649,00		10.649,00
27 695 1223	INFRA ESTRUTURA URBANA		10.649,00		10.649,00
27.695.1223.1051.0000	APOIO A INFRA ESTRUTURA TURISTICA		10.649,00		10.649,00
27 812	Desporto Comunitário			67.019,00	67.019,00
27 812 1125	DESPORTO COMUNITARIO			67.019,00	67.019,00
27.812.1125.2069.0000	MANUTENÇÃO DO DESPORTO E LAZER			67.019,00	67.019,00
27 813	Lazer		126.962,00		126.962,00
27 813 1125	DESPORTO COMUNITARIO		126.962,00		126.962,00
27.813.1125.1048.0000	CONSTRUÇÃO E REFORMA DE QUADRAS OU GINASIOS		24.068,00		24.068,00
27.813.1125.1058.0000	CONST, E REFORMA DE CAMPOS DE FUTEBOL		39.981,00		39.981,00
27.813.1125.1059.0000	CONST, E REFORMA DO ESTADIO MUNICIPAL		62.913,00		62.913,00
TOTAL		0,00	137.611,00	67.019,00	204.630,00



PREFEITURA MUNICIPAL DE BERTOLÍNIA

PRAÇA NOSSA SENHORA APARECIDA - CNPJ:06554034/0001-04 Orçamento Programa - Exercício de 2018

Anexo 06

Page 12

Lei: 0359, Data: 21/12/2017

PROGRAMA DE TRABALHO

(Inc.II, § 2º, Art.2º)

02 PODER EXECUTIVO

08 SECRETARIA DE OBRAS E SERVIÇOS URBANOS

Código	Especificação	Operação Especial	Projetos	Atividades	Total
15	Urbanismo		165.873,00		165.873,00
15	451 Infra-Estrutura Urbana		165.873,00		165.873,00
15	451 1022 AMPLIAÇÃO DA FROTA DE VEICULOS		70.187,00		70.187,00
15.451.1022.1016.0000	AQUISIÇÃO DE PATRULHA MECANIZADA		70.187,00		70.187,00
15	451 1223 INFRA ESTRUTURA URBANA		95.686,00		95.686,00
15.451.1223.1038.0000	CONSTRUÇÃO DE CALCAMENTO OU PAVIMENTAÇÃO URBANA		62.471,00		62.471,00
15.451.1223.1039.0000	CONSTRUÇÃO OU AMPL. DE PRAÇAS, PARQUES OU JARDINS		28.073,00		28.073,00
15.451.1223.1043.0000	CONSTRUÇÃO OU AMPLIAÇÃO DE LAVANDERIA		5.142,00		5.142,00
15	452 Serviços Urbanos		89.366,00	609.704,00	699.070,00
15	452 1022 AMPLIAÇÃO DA FROTA DE VEICULOS		42.112,00		42.112,00
15.452.1022.1015.0000	AQUISIÇÃO DE VEICULO		42.112,00		42.112,00
15	452 1230 LIMPEZA PUBLICA			381.112,00	381.112,00
15.452.1230.2091.0000	ENCARGOS COM LIMPEZA E OBRAS PUBLICAS			381.112,00	381.112,00
15	452 1261 PARQUE DE EXPOSIÇÃO		19.180,00		19.180,00
15.452.1261.1050.0000	CONSTRUÇÃO OU AMPL. DE PARQUES DE EXPOSIÇÃO		19.180,00		19.180,00
15	452 1266 PAVIMENTAÇÃO URBANA			228.592,00	228.592,00
15.452.1266.2094.0000	MANUTENÇÃO DA SEC. DE OBRAS E URBANISMO			228.592,00	228.592,00
15	452 1352 SERVIÇOS FUNERARIOS		28.074,00		28.074,00
15.452.1352.1034.0000	CONSTRUÇÃO OU AMPLIAÇÃO DE CEMITERIO		28.074,00		28.074,00
16	Habitação		28.074,00		28.074,00
16	481 Habitação Rural		28.074,00		28.074,00
16	481 1204 HABITADOS RURAIS		28.074,00		28.074,00
16.481.1204.1037.0000	CONSTRUÇÃO DE HABITAÇÕES NA ZONA RURAL		28.074,00		28.074,00
16	482 Habitação Urbana		28.074,00		28.074,00
16	482 1205 HABITADOS URBANOS		28.074,00		28.074,00
16.482.1205.1036.0000	CONSTRUÇÃO DE HABITAÇÕES NA ZONA URBANA		28.074,00		28.074,00
17	Saneamento		128.578,00		128.578,00
17	512 Saneamento Básico Urbano		128.578,00		128.578,00
17	512 1329 SANEAMENTO BASICO URBANO		128.578,00		128.578,00
17.512.1329.1046.0000	CONSTRUÇÃO DE FOSSAS SANITARIAS		28.074,00		28.074,00
17.512.1329.1053.0000	CONTRUÇÃO DE ATERRO SANITARIO		100.504,00		100.504,00
25	Energia		28.074,00		28.074,00
25	752 Energia Elétrica		28.074,00		28.074,00
25	752 1147 ELETRIFICAÇÃO RURAL		28.074,00		28.074,00
25.752.1147.1035.0000	CONSTRUÇÃO OU AMPL. DA REDE DE ELETRIFICAÇÃO		28.074,00		28.074,00
26	Transporte		182.902,00	84.223,00	267.125,00
26	782 Transporte Rodoviário		182.902,00	84.223,00	267.125,00

**PREFEITURA MUNICIPAL DE BERTOLÍNIA**

PRAÇA NOSSA SENHORA APARECIDA - CNPJ:06554034/0001-04 Orçamento Programa - Exercício de 2018
Anexo 06
Page 13

PROGRAMA DE TRABALHO

(Inc.II, § 2º, Art.2º)

Lei: 0359, Data: 21/12/2017

02 PODER EXECUTIVO**08 SECRETARIA DE OBRAS E SERVIÇOS URBANOS**

Código	Especificação	Operação Especial	Projetos	Atividades	T o t a l
26 782 1369	TRANSITO E SISTEMA VIARIO		28.074,00		28.074,00
26.782.1369.1052.0000	CONSTRUÇÃO DE PASSAGEM MOLHADA, PONTES E BUEIROS		28.074,00		28.074,00
26 782 1374	TRANSPORTE RODOVIARIO		154.828,00	84.223,00	239.051,00
26.782.1374.1049.0000	CONSTRUÇÃO OU AMPL. DE TERMINAL RODOVIARIO		28.074,00		28.074,00
26.782.1374.1060.0000	CONST. RECP E CONSERV. DE ESTRADAS VICINAIS		126.754,00		126.754,00
26.782.1374.2038.0000	RECP. E CONSERV. DE CALÇAMENTOS E ASFALTO			84.223,00	84.223,00
TOTAL		0,00	650.941,00	693.927,00	1.344.868,00

**PREFEITURA MUNICIPAL DE BERTOLÍNIA**

PRAÇA NOSSA SENHORA APARECIDA - CNPJ:06554034/0001-04 Orçamento Programa - Exercício de 2018
Anexo 06
Page 14

PROGRAMA DE TRABALHO

(Inc.II, § 2º, Art.2º)

Lei: 0359, Data: 21/12/2017

02 PODER EXECUTIVO**09 SECRETARIA DE AGRICULTURA E MEIO AMBIENTE**

Código	Especificação	Operação Especial	Projetos	Atividades	T o t a l
17	Saneamento		84.222,00		84.222,00
17 511	Saneamento Básico Rural		84.222,00		84.222,00
17 511 1000	ABASTECIMENTO E DISTRIBUIÇÃO DE AGUA		56.148,00		56.148,00
17.511.1000.1040.0000	CONSTRUÇÃO, AMPL. OU RECUPERAÇÃO DE REDE DE AGUA		28.074,00		28.074,00
17.511.1000.1045.0000	CONSTRUÇÃO OU RESTAURAÇÃO DE AÇUDES E BARRAGENS		28.074,00		28.074,00
17 511 1331	SANEAMENTO RURAL		28.074,00		28.074,00
17.511.1331.1042.0000	PERFURAÇÃO DE POCOS OU CONTRUÇÃO DE CHAFARIZ		28.074,00		28.074,00
17 512	Saneamento Básico Urbano		28.074,00		28.074,00
17 512 1332	SANEAMENTO URBANO		28.074,00		28.074,00
17.512.1332.1041.0000	CONST. OU AMPLIAÇÃO DA REDE DE ESGOTO E GALERIAS		28.074,00		28.074,00
18	Gestão Ambiental			85.411,00	85.411,00
18 542	Controle Ambiental			85.411,00	85.411,00
18 542 1282	PRESERVAÇÃO DE RECURSOS NATURAIS RENOVAVEIS			85.411,00	85.411,00
18.542.1282.2088.0000	ENCARGOS COM O MEIO AMBIENTE			85.411,00	85.411,00
20	Agricultura		42.112,00		42.112,00
20 122	Administração Geral		42.112,00		42.112,00
20 122 1022	AMPLIAÇÃO DA FROTA DE VEICULOS		42.112,00		42.112,00
20.122.1022.1009.0000	AQUISIÇÃO DE VEICULO		42.112,00		42.112,00
20 605	Abastecimento		28.074,00	76.605,00	104.679,00
20 605 1275	POLITICA AGROPECUARIA		28.074,00		28.074,00
20.605.1275.1047.0000	CONSTRUÇÃO DE MERCADO OU MATADOURO PUBLICO		28.074,00		28.074,00
20 605 1286	PRODUÇÃO AGROPECUARIA			76.605,00	76.605,00
20.605.1286.2087.0000	MAN. DA DIV. AGRICULTURA, REF. AGRARIA E REC. HIDRICO			76.605,00	76.605,00
20 606	Extensão Rural		86.794,00		86.794,00
20 606 1022	AMPLIAÇÃO DA FROTA DE VEICULOS		70.187,00		70.187,00
20.606.1022.1010.0000	AQUISIÇÃO DE TRATOR OU EQUIPAMENTOS AGRICÓLAS		70.187,00		70.187,00
20 606 1181	EXPANSÃO DA AGROPECUARIA IRRIGADA		16.607,00		16.607,00
20.606.1181.1044.0000	IMPLANTAÇÃO DE HORTA COMUNITARIA		16.607,00		16.607,00
TOTAL		0,00	269.276,00	162.016,00	431.292,00



PREFEITURA MUNICIPAL DE BERTOLÍNIA

PRAÇA NOSSA SENHORA APARECIDA - CNPJ:06554034/0001-04 Orçamento Programa - Exercício de 2018

Anexo 06

Page 15

Lei: 0359, Data: 21/12/2017

PROGRAMA DE TRABALHO

(Inc.II, § 2º, Art.2º)

02 PODER EXECUTIVO

10 SECRETARIA DE SAUDE

Código	Especificação	Operação Especial	Projetos	Atividades	Total
10	Saúde		385.524,00	2.351.998,00	2.737.522,00
10	271 Previdência Básica			12.640,00	12.640,00
10	271 1283 PREVIDENCIA BASICA			12.640,00	12.640,00
10.271.1283.2097.0000	BENEFICIOS PREVIDENCIARIOS			12.640,00	12.640,00
10	301 Atenção Básica		385.524,00	2.351.998,00	2.737.522,00
10	301 1022 AMPLIAÇÃO DA FROTA DE VEICULOS		176.524,00		176.524,00
10.301.1022.1007.0000	AQUISIÇÃO DE VEICULO		70.187,00		70.187,00
10.301.1022.1008.0000	AQUISIÇÃO DE AMBULANCIA		50.187,00		50.187,00
10.301.1022.1056.0000	AQUISIÇÃO DE UNIDADE MOVEL DE SAUDE		56.150,00		56.150,00
10	301 1047 ASSISTENCIA DOMICILIAR DE SAUDE			473.023,00	473.023,00
10.301.1047.2059.0000	PROGRAMA DE AGENTE COMUNITARIO DE SAUDE			166.273,00	166.273,00
10.301.1047.2063.0000	PROGRAMA DE SAUDE DA FAMILIA			306.750,00	306.750,00
10	301 1052 ATENÇÃO BASICA		209.000,00	1.878.975,00	2.087.975,00
10.301.1052.2055.0000	MANUTENÇÃO DO FUNDO MUNICIPAL DE SAUDE			1.221.855,00	1.221.855,00
10.301.1052.2058.0000	PROGRAMA DE ATENÇÃO BASICA			330.016,00	330.016,00
10.301.1052.2060.0000	PROGRAMA DE COMP. DE ESPECIFICIDADES REGIONAIS			48.076,00	48.076,00
10.301.1052.2061.0000	PROGRAMA SAUDE NA ESCOLA			64.346,00	64.346,00
10.301.1052.2062.0000	PROGRAMA DE SAUDE BUCAL			98.077,00	98.077,00
10.301.1052.2064.0000	PROGRAMAS DE CAMPANHAS DE VACINAÇÃO			30.755,00	30.755,00
10.301.1052.2098.0000	MANUTENÇÃO E ENCARGOS COM A SECRETARIA MUNICIPAL DE SAÚDE			74.300,00	74.300,00
10.301.1052.2099.0000	MANUTENÇÃO E ENCARGOS COM O CONSELHO MUNICIPAL DE SAÚDE			11.550,00	11.550,00
10.301.1052.2137.0000	MANUTENÇÃO E ENCARGOS COM O SERVIÇO DE ATENDIMENTO MÓVEL DE URGÊNCIA		209.000,00		209.000,00
10	302 Assistência Hospitalar e Ambulatorial		117.899,00		117.899,00
10	302 1023 AMPLIAÇÃO DE ORGÃOS PUBLICOS		117.899,00		117.899,00
10.302.1023.1020.0000	CONSTRUÇÃO, AMPL. OU REFORMA DA SECRETARIA DE SAUDE		38.819,00		38.819,00
10.302.1023.1021.0000	CONSTRUÇÃO, AMPL. OU REFORMA DE UNIDADE DE SAUDE		79.080,00		79.080,00
10	303 Suporte Profilático e Terapêutico			87.668,00	87.668,00
10	303 1048 ASSISTENCIA FARMACEUTICA			79.490,00	79.490,00
10.303.1048.2057.0000	PROGRAMA DE ASSISTENCIA FARMACEUTICA BASICA			79.490,00	79.490,00
10	303 1382 VIGILANCIA SANITARIA			8.178,00	8.178,00
10.303.1382.2056.0000	PROGRAMA DE VIGILANCIA SANITARIA			8.178,00	8.178,00
10	304 Vigilância Sanitária			55.113,00	55.113,00
10	304 1382 VIGILANCIA SANITARIA			55.113,00	55.113,00
10.304.1382.2056.0000	PROGRAMA DE VIGILANCIA SANITARIA			55.113,00	55.113,00
10	305 Vigilância Epidemiológica			23.162,00	23.162,00
10	305 1381 VIGILANCIA EPIDEMIOLOGICA			23.162,00	23.162,00
10.305.1381.2065.0000	TETO FINANCEIRO DE VIGILANCIA EM SAUDE			23.162,00	23.162,00



PREFEITURA MUNICIPAL DE BERTOLÍNIA

PRAÇA NOSSA SENHORA APARECIDA - CNPJ:06554034/0001-04 Orçamento Programa - Exercício de 2018

Anexo 06

Page 16

Lei: 0359, Data: 21/12/2017

PROGRAMA DE TRABALHO

(Inc.II, § 2º, Art.2º)

02 PODER EXECUTIVO

10 SECRETARIA DE SAUDE

Código	Especificação	Operação Especial	Projetos	Atividades	Total
TOTAL		0,00	503.423,00	2.530.581,00	3.034.004,00

**PREFEITURA MUNICIPAL DE BERTOLÍNIA**

PRAÇA NOSSA SENHORA APARECIDA - CNPJ:06554034/0001-04 Orçamento Programa - Exercício de 2018

Anexo 06

Page 17

PROGRAMA DE TRABALHO

(Inc.II, § 2º, Art.2º)

Lei: 0359, Data: 21/12/2017

02 PODER EXECUTIVO**11 SECRETARIA DE TRABALHO, ASSUNTOS COMUN. E ASSISTÊNCIA SOCIAL**

Código	Especificação	Operação Especial	Projetos	Atividades	T o t a l
08	Assistência Social		98.263,00	914.158,00	1.012.421,00
08	243 Assistência à Criança e ao Adolescente			578.241,00	578.241,00
08	243 1029 APOIO INTEGRADO A CRIANÇA E AO ADOLESCENTE			331.235,00	331.235,00
08.243.1029.2011.0000	MANUTENÇÃO E ENCARGOS COM O PBV I - PISO BÁSICO VARIÁVEL I			115.753,00	115.753,00
08.243.1029.2041.0000	MANUTENÇÃO DO CONSELHO TUTELAR			91.239,00	91.239,00
08.243.1029.2042.0000	PROGRAMA DE APOIO E COMB. A EXPLORAÇÃO SEXUAL			43.108,00	43.108,00
08.243.1029.2102.0000	MANUTENÇÃO E ENCARGOS COM O PVMC - PISO VARIÁVEL DE MÉDIA COMPLEXIDADE			16.960,00	16.960,00
08.243.1029.2103.0000	MANUTENÇÃO E ENCARGOS COM O PBV II - PISO BÁSICO VARIÁVEL II			12.175,00	12.175,00
08.243.1029.2135.0000	MANUTENÇÃO E ENCARGOS COM O PROGRAMA PRIMEIRA INFÂNCIA NO SUAS			52.000,00	52.000,00
08	243 1039 ASSISTENCIA COMUNITARIA			111.250,00	111.250,00
08.243.1039.2104.0000	MANUTENÇÃO E ENCARGOS COM O S.C.F.V. REORDENAMENTO			111.250,00	111.250,00
08	243 1142 EDUCAÇÃO DA CRIANÇA DE 0 A 6 ANOS			135.756,00	135.756,00
08.243.1142.2014.0000	MANUTENÇÃO E ENCARGOS COM O PBF - PISO BÁSICO FIXO			135.756,00	135.756,00
08	244 Assistência Comunitária		98.263,00	914.158,00	1.012.421,00
08	244 1015 ADMINISTRAÇÃO GOVERNAMENTAL		42.113,00		42.113,00
08.244.1015.1004.0000	AQUISIÇÃO DE VEICULO		42.113,00		42.113,00
08	244 1023 AMPLIAÇÃO DE ORGÃOS PUBLICOS		56.150,00		56.150,00
08.244.1023.1018.0000	CONSTRUÇÃO, AMPL. OU REFORMA DE PREDIO PUBLICO		56.150,00		56.150,00
08	244 1039 ASSISTENCIA COMUNITARIA			898.408,00	898.408,00
08.244.1039.2012.0000	MANUTENÇÃO AO DEP. DE ASS. A MULHER E AO IDOSO			29.468,00	29.468,00
08.244.1039.2016.0000	MANUTENÇÃO DA SECRETARIA DE TRABALHO E ASSUNTOS COMUNITÁRIOS			261.688,00	261.688,00
08.244.1039.2018.0000	MANUTENÇÃO DO PROGRAMA DE PROTEÇÃO SOCIAL BÁSICA			61.632,00	61.632,00
08.244.1039.2019.0000	MANUTENÇÃO DO PROGRAMA DE PROTEÇÃO SOCIAL ESPECIAL			61.632,00	61.632,00
08.244.1039.2020.0000	MANUTENÇÃO DE OUTROS PROGRAMAS DO FNAS			39.871,00	39.871,00
08.244.1039.2039.0000	MANUTENÇÃO E ENCARGOS COM O C.R.A.S. - CENTRO DE REFERÊNCIA EM ASSISTÊNCIA SOCIAL			85.219,00	85.219,00
08.244.1039.2040.0000	MANUTENÇÃO E ENCARGOS COM O C.R.E.A.S. - CENTRO DE REFER. ESPECIALIZ. EM ASSIST. SOCIAL			77.202,00	77.202,00
08.244.1039.2043.0000	MANUTENÇÃO DO PROGRAMA IGDBF			85.221,00	85.221,00
08.244.1039.2105.0000	MANUTENÇÃO E ENCARGOS COM O PBV III - PISO BÁSICO VARIÁVEL III / EQUIPE VOLANTE			21.475,00	21.475,00
08.244.1039.2106.0000	MANUTENÇÃO E ENCARGOS COM O I.G.D. SUAS - ÍNDICE DE GESTÃO DESCENTRALIZADA DO SUAS			14.650,00	14.650,00
08.244.1039.2108.0000	MANUTENÇÃO E ENCARGOS COM O F.M.A.S. - FUNDO MUNICIPAL DE ASSISTÊNCIA SOCIAL			114.350,00	114.350,00
08.244.1039.2136.0000	MANUTENÇÃO E ENCARGOS COM A CONCESSÃO DE BENEFÍCIOS EVENTUAIS ASSISTENCIAIS			46.000,00	46.000,00
08	244 1352 SERVIÇOS FUNERARIOS			15.750,00	15.750,00
08.244.1352.2110.0000	MANUTENÇÃO E ENCARGOS COM OS SERVIÇOS FUNERÁRIOS			15.750,00	15.750,00

**PREFEITURA MUNICIPAL DE BERTOLÍNIA**

PRAÇA NOSSA SENHORA APARECIDA - CNPJ:06554034/0001-04 Orçamento Programa - Exercício de 2018

Anexo 06

Page 18

PROGRAMA DE TRABALHO

(Inc.II, § 2º, Art.2º)

Lei: 0359, Data: 21/12/2017

02 PODER EXECUTIVO**11 SECRETARIA DE TRABALHO, ASSUNTOS COMUN. E ASSISTÊNCIA SOCIAL**

Código	Especificação	Operação Especial	Projetos	Atividades	T o t a l
08	274 Previdência Especial			5.732,00	5.732,00
08	274 1283 PREVIDENCIA BASICA			5.732,00	5.732,00
08.274.1283.2097.0000	BENEFICIOS PREVIDENCIARIOS			5.732,00	5.732,00
11	Trabalho			26.660,00	26.660,00
11	334 Fomento ao Trabalho			26.660,00	26.660,00
11	334 1038 ASSISTENCIA AO PRODUTOR			26.660,00	26.660,00
11.334.1038.2013.0000	MANUTENÇÃO DO DEP. DE FORMAÇÃO DE NUCLEOS DE ARTES			26.660,00	26.660,00
TOTAL		0,00	98.263,00	1.524.791,00	1.623.054,00



PREFEITURA MUNICIPAL DE BERTOLÍNIA

PRAÇA NOSSA SENHORA APARECIDA - CNPJ:06554034/0001-04 Orçamento Programa - Exercício de 2018

Anexo 06

Page 19

PROGRAMA DE TRABALHO

(Inc.II, § 2º, Art.2º)

Lei: 0359, Data: 21/12/2017

02 PODER EXECUTIVO

12 HOSPITAL MUNICIPAL RITA MARTINS

Código	Especificação	Operação Especial	Projetos	Atividades	Total
10	Saúde			2.100,00	2.100,00
10	301 Atenção Básica			2.100,00	2.100,00
10	301 1052 ATENÇÃO BASICA			2.100,00	2.100,00
10.301.1052.2096.0000	MANUTENÇÃO DO HOSPITAL MUNICIPAL RITA MARTINS			2.100,00	2.100,00
10	302 Assistência Hospitalar e Ambulatorial		35.093,00	377.766,00	412.859,00
10	302 1042 ASSISTENCIA MEDICA E HOSPITALAR		35.093,00	377.766,00	412.859,00
10.302.1042.1054.0000	REFORMA E AMPLIAÇÃO DO HOSPITAL		14.037,00		14.037,00
10.302.1042.1055.0000	AQUISIÇÃO DE AMBULANCIA		21.056,00		21.056,00
10.302.1042.2096.0000	MANUTENÇÃO DO HOSPITAL MUNICIPAL RITA MARTINS			377.766,00	377.766,00
TOTAL		0,00	35.093,00	379.866,00	414.959,00



PREFEITURA MUNICIPAL DE BERTOLÍNIA

PRAÇA NOSSA SENHORA APARECIDA - CNPJ:06554034/0001-04 Orçamento Programa - Exercício de 2018

Anexo 06

Page 20

PROGRAMA DE TRABALHO

(Inc.II, § 2º, Art.2º)

Lei: 0359, Data: 21/12/2017

02 PODER EXECUTIVO

13 PREVIDENCIA SOCIAL DO MUNICÍPIO DE BERTOLÍNIA

Código	Especificação	Operação Especial	Projetos	Atividades	Total
09	Previdência Social			732.456,00	732.456,00
09	272 Previdência do Regime Estatutário			732.456,00	732.456,00
09	272 1017 ADMINISTRACAO PREVIDENCIARIA			732.456,00	732.456,00
09.272.1017.2122.0000	GESTÃO DO FUNDO DE PREVIDÊNCIA			295.226,00	295.226,00
09.272.1017.2123.0000	BENEFÍCIOS PREVIDENCIÁRIOS			437.230,00	437.230,00
99	Reserva de Contingência			958.560,00	958.560,00
99	997 Reserva de Contingência - RPPS			958.560,00	958.560,00
99	997 1017 ADMINISTRACAO PREVIDENCIARIA			958.560,00	958.560,00
99.997.1017.2123.0000	BENEFÍCIOS PREVIDENCIÁRIOS			958.560,00	958.560,00
TOTAL		0,00	0,00	1.691.016,00	1.691.016,00



PREFEITURA MUNICIPAL DE BERTOLÍNIA

PRAÇA NOSSA SENHORA APARECIDA - CNPJ:06554034/0001-04 Orçamento Programa - Exercício de 2018

Anexo 06

Page 21

PROGRAMA DE TRABALHO

(Inc.II, § 2º, Art.2º)

Lei: 0359, Data: 21/12/2017

02 PODER EXECUTIVO

14 PROCURADORIA GERAL DO MUNICÍPIO DE BERTOLÍNIA

Código	Especificação	Operação Especial	Projetos	Atividades	Total
04	Administração			91.000,00	91.000,00
04	122 Administração Geral			91.000,00	91.000,00
04	122 1041 ASSISTENCIA JURIDICA			91.000,00	91.000,00
04.122.1041.2125.0000	MANUTENÇÃO DA PROCURADORIA GERAL DO MUNICÍPIO DE BERTOLÍNIA			91.000,00	91.000,00
TOTAL		0,00	0,00	91.000,00	91.000,00

**PREFEITURA MUNICIPAL DE BERTOLÍNIA**

PRAÇA NOSSA SENHORA APARECIDA - CNPJ:06554034/0001-04 Orçamento Programa - Exercício de 2018
Anexo 06
Page 22

PROGRAMA DE TRABALHO

(Inc.II, § 2º, Art.2º)

Lei: 0359, Data: 21/12/2017

02 PODER EXECUTIVO**15 SECRETARIA MUNICIPAL DA JUVENTUDE**

Código	Especificação	Operação Especial	Projetos	Atividades	Total
14	Direitos da Cidadania			43.000,00	43.000,00
14	422 Direitos Individuais, Coletivos e Difusos			43.000,00	43.000,00
14	422 1029 APOIO INTEGRADO A CRIANÇA E AO ADOLESCENTE			43.000,00	43.000,00
14.422.1029.2126.0000	MANUTENÇÃO DA SECRETARIA MUNICIPAL DA JUVENTUDE			43.000,00	43.000,00
TOTAL		0,00	0,00	43.000,00	43.000,00

**PREFEITURA MUNICIPAL DE BERTOLÍNIA**

PRAÇA NOSSA SENHORA APARECIDA - CNPJ:06554034/0001-04 Orçamento Programa - Exercício de 2018
Anexo 06
Page 23

PROGRAMA DE TRABALHO

(Inc.II, § 2º, Art.2º)

Lei: 0359, Data: 21/12/2017

02 PODER EXECUTIVO**16 OUVIDORIA GERAL DO MUNICÍPIO DE BERTOLÍNIA**

Código	Especificação	Operação Especial	Projetos	Atividades	Total
04	Administração			29.000,00	29.000,00
04	122 Administração Geral			29.000,00	29.000,00
04	122 1014 ADMINISTRAÇÃO GERAL			29.000,00	29.000,00
04.122.1014.2127.0000	MANUTENÇÃO DA OUVIDORIA GERAL DO MUNICÍPIO DE BERTOLÍNIA			29.000,00	29.000,00
TOTAL		0,00	0,00	29.000,00	29.000,00
TOTAL GERAL		227.334,00	2.804.348,00	16.262.068,00	19.293.750,00

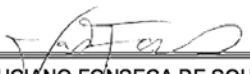
LUCIANO FONSECA DE SOUSA
PREFEITO MUNICIPAL
010.293.343-07

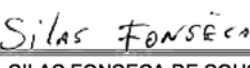
SILAS FONSECA DE SOUSA
SECRETÁRIO M. DE FINANÇAS
025.222.423-00

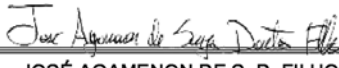
JOSÉ AGAMENON DE S. D. FILHO
C.R.C./PI: 7523/0-7
620.680.163-20



PREFEITURA MUNICIPAL DE BERTOLÍNIA

PRAÇA NOSSA SENHORA APARECIDA - CNPJ:06554034/0001-04 Orçamento Programa - Exercício de 2018

Anexo 07

Page 1

**PROGRAMA DE TRABALHO DO GOVERNO
DEMONSTRATIVO DE FUNÇÕES, SUBFUNÇÕES E PROGRAMAS
POR PROJETOS, ATIVIDADES E OPERAÇÕES ESPECIAIS**

Lei: 0359, Data: 21/12/2017

(Inc.II, § 2º, Art.2º)

Código	Especificação	Operação Especial	Projetos	Atividades	Total
01	Legislativa	0,00	7.187,00	733.365,00	740.552,00
01	031 Ação Legislativa	0,00	7.187,00	733.365,00	740.552,00
01	031 1003 AÇÃO LEGISLATIVA	0,00	7.187,00	733.365,00	740.552,00
01.031.1003.1001.0000	REFORMA E/OU AMPLIAÇÃO DA CAMARA MUNICIPAL	0,00	3.818,00	0,00	3.818,00
01.031.1003.1002.0000	AQUISIÇÃO DE VEICULO	0,00	3.369,00	0,00	3.369,00
01.031.1003.2001.0000	MANUTENÇÃO DOS ENCARGOS DA CAMARA MUNICIPAL	0,00	0,00	714.997,00	714.997,00
01.031.1003.2004.0000	CONTRIBUIÇÃO A ASSOCIAÇÕES DE VEREADORES	0,00	0,00	6.684,00	6.684,00
01.031.1003.2005.0000	ASSINATURA DE INFORMATIVOS, REVISTAS E JORNAIS	0,00	0,00	11.684,00	11.684,00
04	Administração	0,00	367.738,00	2.556.427,00	2.924.165,00
04	121 Planejamento e Orçamento	0,00	0,00	33.000,00	33.000,00
04	121 1015 ADMINISTRAÇÃO GOVERNAMENTAL	0,00	0,00	33.000,00	33.000,00
04.121.1015.2133.0000	MANUTENÇÃO DA SECRETARIA MUNICIPAL DE PLANEJAMENTO E COORDENAÇÃO GERAL	0,00	0,00	33.000,00	33.000,00
04	122 Administração Geral	0,00	251.869,00	2.418.239,00	2.670.108,00
04	122 1013 ADMINISTRAÇÃO FINANCEIRA	0,00	0,00	325.000,00	325.000,00
04.122.1013.2130.0000	ENCARGOS COM INDENIZAÇÕES E SETENÇAS JUDICIAIS - PRECATÓRIOS	0,00	0,00	325.000,00	325.000,00
04	122 1014 ADMINISTRAÇÃO GERAL	0,00	0,00	1.082.332,00	1.082.332,00
04.122.1014.2002.0000	MANUTENÇÃO DA JUNTA DE SERVIÇO MILITAR	0,00	0,00	20.187,00	20.187,00
04.122.1014.2024.0000	MANUTENÇÃO DA SECRETARIA DE ADMINISTRAÇÃO	0,00	0,00	920.197,00	920.197,00
04.122.1014.2028.0000	ENCARGOS COM TELEFONIA MOVEL	0,00	0,00	8.582,00	8.582,00
04.122.1014.2029.0000	ENCARGOS COM TELEFONIA FIXA	0,00	0,00	5.142,00	5.142,00
04.122.1014.2033.0000	ENCARGOS COM FATURA DE FORNECIMENTO DE AGUA	0,00	0,00	99.224,00	99.224,00
04.122.1014.2127.0000	MANUTENÇÃO DA OUVIDORIA GERAL DO MUNICÍPIO DE BERTOLÍNIA	0,00	0,00	29.000,00	29.000,00
04	122 1015 ADMINISTRAÇÃO GOVERNAMENTAL	0,00	0,00	507.659,00	507.659,00
04.122.1015.2007.0000	MANUTENÇÃO DO GABINETE DO PREFEITO	0,00	0,00	425.530,00	425.530,00
04.122.1015.2008.0000	MANUTENÇÃO DA DIVISÃO DE COMUNICAÇÃO	0,00	0,00	44.231,00	44.231,00
04.122.1015.2009.0000	MANUTENÇÃO DA DIVISÃO DE CERIMONIAL	0,00	0,00	37.898,00	37.898,00
04	122 1022 AMPLIAÇÃO DA FROTA DE VEICULOS	0,00	112.299,00	0,00	112.299,00
04.122.1022.1003.0000	AQUISIÇÃO DE VEICULO	0,00	56.150,00	0,00	56.150,00
04.122.1022.1005.0000	AQUISIÇÃO DE VEICULO	0,00	56.149,00	0,00	56.149,00
04	122 1023 AMPLIAÇÃO DE ORGÃOS PUBLICOS	0,00	139.570,00	0,00	139.570,00
04.122.1023.1017.0000	AMPLIAÇÃO OU REFORMA DA PREFEITURA	0,00	70.186,00	0,00	70.186,00
04.122.1023.1019.0000	CONSTRUÇÃO, AMPL. OU REFORMA DE PREDIO PUBLICO	0,00	69.384,00	0,00	69.384,00
04	122 1041 ASSISTENCIA JURIDICA	0,00	0,00	178.655,00	178.655,00
04.122.1041.2006.0000	ENCARGOS COM ACESSORIA JURIDICA	0,00	0,00	87.655,00	87.655,00
04.122.1041.2125.0000	MANUTENÇÃO DA PROCURADORIA GERAL DO MUNICÍPIO DE BERTOLÍNIA	0,00	0,00	91.000,00	91.000,00
04	122 1076 CONTABILIDADE PUBLICA	0,00	0,00	149.136,00	149.136,00
04.122.1076.2025.0000	ENCARGOS COM CONTABILIDADE	0,00	0,00	149.136,00	149.136,00
04	122 1078 CONTRIBUIÇÕES	0,00	0,00	51.564,00	51.564,00
04.122.1078.2034.0000	CONTRIBUIÇÃO COM CNM	0,00	0,00	9.451,00	9.451,00
04.122.1078.2035.0000	CONTRIBUIÇÃO A APPM	0,00	0,00	42.113,00	42.113,00
04	122 1093 CONTROLE INTERNO	0,00	0,00	67.745,00	67.745,00
04.122.1093.2022.0000	MANUTENÇÃO DA CONTROLADORIA MUNICIPAL	0,00	0,00	67.745,00	67.745,00

**PREFEITURA MUNICIPAL DE BERTOLÍNIA**

PRAÇA NOSSA SENHORA APARECIDA - CNPJ:06554034/0001-04 Orçamento Programa - Exercício de 2018

Anexo 07

Page 2

Lei: 0359, Data: 21/12/2017

**PROGRAMA DE TRABALHO DO GOVERNO
DEMONSTRATIVO DE FUNÇÕES, SUBFUNÇÕES E PROGRAMAS
POR PROJETOS, ATIVIDADES E OPERAÇÕES ESPECIAIS**

(Inc.II, § 2º, Art.2º)

Código	Especificação	Operação Especial	Projetos	Atividades	Total
04	Administração	0,00	367.738,00	2.556.427,00	2.924.165,00
04	122 Administração Geral	0,00	251.869,00	2.418.239,00	2.670.108,00
04	122 1137 DIVULGAÇÃO E PUBLICIDADE	0,00	0,00	28.074,00	28.074,00
04.122.1137.2031.0000	ENC. COM VEIC.DE MATERIAS DE INTERESSE DO MUNICIPIO	0,00	0,00	28.074,00	28.074,00
04	122 1138 DIVULGAÇÃO MUNICIPAL	0,00	0,00	28.074,00	28.074,00
04.122.1138.2030.0000	ENCARGOS COM PUBLICAÇÃO DE DOCUMENTOS OFICIAIS	0,00	0,00	28.074,00	28.074,00
04	123 Administração Financeira	0,00	115.869,00	105.188,00	221.057,00
04	123 1013 ADMINISTRAÇÃO FINANCEIRA	0,00	0,00	105.188,00	105.188,00
04.123.1013.2027.0000	MANUTENÇÃO DA SECRETARIA DE FINANÇAS	0,00	0,00	105.188,00	105.188,00
04	123 1022 AMPLIAÇÃO DA FROTA DE VEICULOS	0,00	45.683,00	0,00	45.683,00
04.123.1022.1006.0000	AQUISIÇÃO DE VEICULO	0,00	45.683,00	0,00	45.683,00
04	123 1023 AMPLIAÇÃO DE ORGÃOS PUBLICOS	0,00	70.186,00	0,00	70.186,00
04.123.1023.1022.0000	CONSTRUÇÃO, AMPL. OU REFORMA DE PREDIO PUBLICO	0,00	70.186,00	0,00	70.186,00
06	Segurança Pública	0,00	0,00	14.315,00	14.315,00
06	181 Policiamento	0,00	0,00	14.315,00	14.315,00
06	181 1273 POLICIAMENTO MILITAR	0,00	0,00	14.315,00	14.315,00
06.181.1273.2095.0000	ENCARGOS COM CONVENIO COM SECRETARIA DE SEGURANÇA	0,00	0,00	14.315,00	14.315,00
08	Assistência Social	0,00	98.263,00	1.498.131,00	1.596.394,00
08	243 Assistência à Criança e ao Adolescente	0,00	0,00	578.241,00	578.241,00
08	243 1029 APOIO INTEGRADO A CRIANÇA E AO ADOLESCENTE	0,00	0,00	331.235,00	331.235,00
08.243.1029.2011.0000	MANUTENÇÃO E ENCARGOS COM O PBV I - PISO BÁSICO VARIÁVEL I	0,00	0,00	115.753,00	115.753,00
08.243.1029.2041.0000	MANUTENÇÃO DO CONSELHO TUTELAR	0,00	0,00	91.239,00	91.239,00
08.243.1029.2042.0000	PROGRAMA DE APOIO E COMB. A EXPLORAÇÃO SEXUAL	0,00	0,00	43.108,00	43.108,00
08.243.1029.2102.0000	MANUTENÇÃO E ENCARGOS COM O PVMC - PISO VARIÁVEL DE MÉDIA COMPLEXIDADE	0,00	0,00	16.960,00	16.960,00
08.243.1029.2103.0000	MANUTENÇÃO E ENCARGOS COM O PBV II - PISO BÁSICO VARIÁVEL II	0,00	0,00	12.175,00	12.175,00
08.243.1029.2135.0000	MANUTENÇÃO E ENCARGOS COM O PROGRAMA PRIMEIRA INFÂNCIA NO SUAS	0,00	0,00	52.000,00	52.000,00
08	243 1039 ASSISTENCIA COMUNITARIA	0,00	0,00	111.250,00	111.250,00
08.243.1039.2104.0000	MANUTENÇÃO E ENCARGOS COM O S.C.F.V. REORDENAMENTO	0,00	0,00	111.250,00	111.250,00
08	243 1142 EDUCAÇÃO DA CRIANÇA DE 0 A 6 ANOS	0,00	0,00	135.756,00	135.756,00
08.243.1142.2014.0000	MANUTENÇÃO E ENCARGOS COM O PBF - PISO BÁSICO FIXO	0,00	0,00	135.756,00	135.756,00
08	244 Assistência Comunitária	0,00	98.263,00	914.158,00	1.012.421,00
08	244 1015 ADMINISTRAÇÃO GOVERNAMENTAL	0,00	42.113,00	0,00	42.113,00
08.244.1015.1004.0000	AQUISIÇÃO DE VEICULO	0,00	42.113,00	0,00	42.113,00
08	244 1023 AMPLIAÇÃO DE ORGÃOS PUBLICOS	0,00	56.150,00	0,00	56.150,00
08.244.1023.1018.0000	CONSTRUÇÃO, AMPL. OU REFORMA DE PREDIO PUBLICO	0,00	56.150,00	0,00	56.150,00



PREFEITURA MUNICIPAL DE BERTOLÍNIA

PRAÇA NOSSA SENHORA APARECIDA - CNPJ:06554034/0001-04 Orçamento Programa - Exercício de 2018

Anexo 07

Page 3

**PROGRAMA DE TRABALHO DO GOVERNO
DEMONSTRATIVO DE FUNÇÕES, SUBFUNÇÕES E PROGRAMAS
POR PROJETOS, ATIVIDADES E OPERAÇÕES ESPECIAIS**

Lei: 0359, Data: 21/12/2017

(Inc.II, § 2º, Art.2º)

Código	Especificação	Operação Especial	Projetos	Atividades	Total
08	Assistência Social	0,00	98.263,00	1.498.131,00	1.596.394,00
08 244	Assistência Comunitária	0,00	98.263,00	914.158,00	1.012.421,00
08 244 1039	ASSISTENCIA COMUNITARIA	0,00	0,00	898.408,00	898.408,00
08.244.1039.2012.0000	MANUTENÇÃO AO DEP. DE ASS. A MULHER E AO IDOSO	0,00	0,00	29.468,00	29.468,00
08.244.1039.2016.0000	MANUTENÇÃO DA SECRETARIA DE TRABALHO E ASSUNTOS COMUNITÁRIOS	0,00	0,00	261.688,00	261.688,00
08.244.1039.2018.0000	MANUTENÇÃO DO PROGRAMA DE PROTEÇÃO SOCIAL BASICA	0,00	0,00	61.632,00	61.632,00
08.244.1039.2019.0000	MANUTENÇÃO DO PROGRAMA DE PROTEÇÃO SOCIAL ESPECIAL	0,00	0,00	61.632,00	61.632,00
08.244.1039.2020.0000	MANUTENÇÃO DE OUTROS PROGRAMAS DO FNAS	0,00	0,00	39.871,00	39.871,00
08.244.1039.2039.0000	MANUTENÇÃO E ENCARGOS COM O C.R.A.S. - CENTRO DE REFERÊNCIA EM ASSISTÊNCIA SOCIAL	0,00	0,00	85.219,00	85.219,00
08.244.1039.2040.0000	MANUTENÇÃO E ENCARGOS COM O C.R.E.A.S. - CENTRO DE REFER. ESPECIALIZ. EM ASSIST. SOCIAL	0,00	0,00	77.202,00	77.202,00
08.244.1039.2043.0000	MANUTENÇÃO DO PROGRAMA IGDBF	0,00	0,00	85.221,00	85.221,00
08.244.1039.2105.0000	MANUTENÇÃO E ENCARGOS COM O PBV III - PISO BÁSICO VARIÁVEL III / EQUIPE VOLANTE	0,00	0,00	21.475,00	21.475,00
08.244.1039.2106.0000	MANUTENÇÃO E ENCARGOS COM O I.G.D. SUAS - ÍNDICE DE GESTÃO DESCENTRALIZADA DO SUAS	0,00	0,00	14.650,00	14.650,00
08.244.1039.2108.0000	MANUTENÇÃO E ENCARGOS COM O F.M.A.S. - FUNDO MUNICIPAL DE ASSISTÊNCIA SOCIAL	0,00	0,00	114.350,00	114.350,00
08.244.1039.2136.0000	MANUTENÇÃO E ENCARGOS COM A CONCESSÃO DE BENEFÍCIOS EVENTUAIS ASSISTENCIAIS	0,00	0,00	46.000,00	46.000,00
08 244 1352	SERVIÇOS FUNERARIOS	0,00	0,00	15.750,00	15.750,00
08.244.1352.2110.0000	MANUTENÇÃO E ENCARGOS COM OS SERVIÇOS FUNERÁRIOS	0,00	0,00	15.750,00	15.750,00
08 274	Previdência Especial	0,00	0,00	5.732,00	5.732,00
08 274 1283	PREVIDENCIA BASICA	0,00	0,00	5.732,00	5.732,00
08.274.1283.2097.0000	BENEFICIOS PREVIDENCIARIOS	0,00	0,00	5.732,00	5.732,00
09	Previdência Social	0,00	0,00	775.218,00	775.218,00
09 271	Previdência Básica	0,00	0,00	42.762,00	42.762,00
09 271 1283	PREVIDENCIA BASICA	0,00	0,00	42.762,00	42.762,00
09.271.1283.2081.0000	MANUTENÇÃO DO FUNDEB FUNDAMENTAL ADMINISTRATIVO	0,00	0,00	11.489,00	11.489,00
09.271.1283.2082.0000	MANUTENÇÃO DO FUNDEB FUNDAMENTAL MAGISTERIO	0,00	0,00	13.794,00	13.794,00
09.271.1283.2097.0000	BENEFICIOS PREVIDENCIARIOS	0,00	0,00	17.479,00	17.479,00
09 272	Previdência do Regime Estatutário	0,00	0,00	732.456,00	732.456,00
09 272 1017	ADMINISTRACAO PREVIDENCIARIA	0,00	0,00	732.456,00	732.456,00
09.272.1017.2122.0000	GESTÃO DO FUNDO DE PREVIDÊNCIA	0,00	0,00	295.226,00	295.226,00
09.272.1017.2123.0000	BENEFÍCIOS PREVIDENCIÁRIOS	0,00	0,00	437.230,00	437.230,00
10	Saúde	0,00	538.516,00	2.910.447,00	3.448.963,00
10 271	Previdência Básica	0,00	0,00	12.640,00	12.640,00
10 271 1283	PREVIDENCIA BASICA	0,00	0,00	12.640,00	12.640,00
10.271.1283.2097.0000	BENEFICIOS PREVIDENCIARIOS	0,00	0,00	12.640,00	12.640,00
10 301	Atenção Básica	0,00	385.524,00	2.354.098,00	2.739.622,00

**PREFEITURA MUNICIPAL DE BERTOLÍNIA**

PRAÇA NOSSA SENHORA APARECIDA - CNPJ:06554034/0001-04 Orçamento Programa - Exercício de 2018

Anexo 07

Page 4

Lei: 0359, Data: 21/12/2017

**PROGRAMA DE TRABALHO DO GOVERNO
DEMONSTRATIVO DE FUNÇÕES, SUBFUNÇÕES E PROGRAMAS
POR PROJETOS, ATIVIDADES E OPERAÇÕES ESPECIAIS**

(Inc.II, § 2º, Art.2º)

Código	Especificação	Operação Especial	Projetos	Atividades	Total
10	Saúde	0,00	538.516,00	2.910.447,00	3.448.963,00
10	301 Atenção Básica	0,00	385.524,00	2.354.098,00	2.739.622,00
10	301 1022 AMPLIAÇÃO DA FROTA DE VEICULOS	0,00	176.524,00	0,00	176.524,00
10.301.1022.1007.0000	AQUISIÇÃO DE VEICULO	0,00	70.187,00	0,00	70.187,00
10.301.1022.1008.0000	AQUISIÇÃO DE AMBULANCIA	0,00	50.187,00	0,00	50.187,00
10.301.1022.1056.0000	AQUISIÇÃO DE UNIDADE MOVEL DE SAUDE	0,00	56.150,00	0,00	56.150,00
10	301 1047 ASSISTENCIA DOMICILIAR DE SAUDE	0,00	0,00	473.023,00	473.023,00
10.301.1047.2059.0000	PROGRAMA DE AGENTE COMUNITARIO DE SAUDE	0,00	0,00	166.273,00	166.273,00
10.301.1047.2063.0000	PROGRAMA DE SAUDE DA FAMILIA	0,00	0,00	306.750,00	306.750,00
10	301 1052 ATENÇÃO BASICA	0,00	209.000,00	1.881.075,00	2.090.075,00
10.301.1052.2055.0000	MANUTENÇÃO DO FUNDO MUNICIPAL DE SAUDE	0,00	0,00	1.221.855,00	1.221.855,00
10.301.1052.2058.0000	PROGRAMA DE ATENÇÃO BASICA	0,00	0,00	330.016,00	330.016,00
10.301.1052.2060.0000	PROGRAMA DE COMP. DE ESPECIFICIDADES REGIONAIS	0,00	0,00	48.076,00	48.076,00
10.301.1052.2061.0000	PROGRAMA SAUDE NA ESCOLA	0,00	0,00	64.346,00	64.346,00
10.301.1052.2062.0000	PROGRAMA DE SAUDE BUCAL	0,00	0,00	98.077,00	98.077,00
10.301.1052.2064.0000	PROGRAMAS DE CAMPANHAS DE VACINAÇÃO	0,00	0,00	30.755,00	30.755,00
10.301.1052.2096.0000	MANUTENÇÃO DO HOSPITAL MUNICIPAL RITA MARTINS	0,00	0,00	2.100,00	2.100,00
10.301.1052.2098.0000	MANUTENÇÃO E ENCARGOS COM A SECRETARIA MUNICIPAL DE SAÚDE	0,00	0,00	74.300,00	74.300,00
10.301.1052.2099.0000	MANUTENÇÃO E ENCARGOS COM O CONSELHO MUNICIPAL DE SAÚDE	0,00	0,00	11.550,00	11.550,00
10.301.1052.2137.0000	MANUTENÇÃO E ENCARGOS COM O SERVIÇO DE ATENDIMENTO MÓVEL DE URGÊNCIA	0,00	209.000,00	0,00	209.000,00
10	302 Assistência Hospitalar e Ambulatorial	0,00	152.992,00	377.766,00	530.758,00
10	302 1023 AMPLIAÇÃO DE ORGÃOS PUBLICOS	0,00	117.899,00	0,00	117.899,00
10.302.1023.1020.0000	CONSTRUÇÃO, AMPL. OU REFORMA DA SECRETARIA DE SAUDE	0,00	38.819,00	0,00	38.819,00
10.302.1023.1021.0000	CONSTRUÇÃO, AMPL. OU REFORMA DE UNIDADE DE SAUDE	0,00	79.080,00	0,00	79.080,00
10	302 1042 ASSISTENCIA MEDICA E HOSPITALAR	0,00	35.093,00	377.766,00	412.859,00
10.302.1042.1054.0000	REFORMA E AMPLIAÇÃO DO HOSPITAL	0,00	14.037,00	0,00	14.037,00
10.302.1042.1055.0000	AQUISIÇÃO DE AMBULANCIA	0,00	21.056,00	0,00	21.056,00
10.302.1042.2096.0000	MANUTENÇÃO DO HOSPITAL MUNICIPAL RITA MARTINS	0,00	0,00	377.766,00	377.766,00
10	303 Suporte Profilático e Terapêutico	0,00	0,00	87.668,00	87.668,00
10	303 1048 ASSISTENCIA FARMACEUTICA	0,00	0,00	79.490,00	79.490,00
10.303.1048.2057.0000	PROGRAMA DE ASSISTENCIA FARMACEUTICA BASICA	0,00	0,00	79.490,00	79.490,00
10	303 1382 VIGILANCIA SANITARIA	0,00	0,00	8.178,00	8.178,00
10.303.1382.2056.0000	PROGRAMA DE VIGILANCIA SANITARIA	0,00	0,00	8.178,00	8.178,00
10	304 Vigilância Sanitária	0,00	0,00	55.113,00	55.113,00
10	304 1382 VIGILANCIA SANITARIA	0,00	0,00	55.113,00	55.113,00
10.304.1382.2056.0000	PROGRAMA DE VIGILANCIA SANITARIA	0,00	0,00	55.113,00	55.113,00
10	305 Vigilância Epidemiológica	0,00	0,00	23.162,00	23.162,00
10	305 1381 VIGILANCIA EPIDEMIOLOGICA	0,00	0,00	23.162,00	23.162,00
10.305.1381.2065.0000	TETO FINANCEIRO DE VIGILANCIA EM SAUDE	0,00	0,00	23.162,00	23.162,00
11	Trabalho	0,00	0,00	26.660,00	26.660,00



PREFEITURA MUNICIPAL DE BERTOLÍNIA

PRAÇA NOSSA SENHORA APARECIDA - CNPJ:06554034/0001-04 Orçamento Programa - Exercício de 2018

Anexo 07

Page 5

**PROGRAMA DE TRABALHO DO GOVERNO
DEMONSTRATIVO DE FUNÇÕES, SUBFUNÇÕES E PROGRAMAS
POR PROJETOS, ATIVIDADES E OPERAÇÕES ESPECIAIS**

Lei: 0359, Data: 21/12/2017

(Inc.II, § 2º, Art.2º)

Código	Especificação	Operação Especial	Projetos	Atividades	Total
11	Trabalho	0,00	0,00	26.660,00	26.660,00
11	334 Fomento ao Trabalho	0,00	0,00	26.660,00	26.660,00
11	334 1038 ASSISTENCIA AO PRODUTOR	0,00	0,00	26.660,00	26.660,00
11.334.1038.2013.0000	MANUTENÇÃO DO DEP. DE FORMAÇÃO DE NUCLEOS DE ARTES	0,00	0,00	26.660,00	26.660,00
12	Educação	0,00	589.257,00	4.895.168,00	5.484.425,00
12	361 Ensino Fundamental	0,00	589.257,00	4.605.693,00	5.194.950,00
12	361 1022 AMPLIAÇÃO DA FROTA DE VEICULOS	0,00	220.910,00	0,00	220.910,00
12.361.1022.1012.0000	AQUISIÇÃO DE ONIBUS ESCOLAR	0,00	108.994,00	0,00	108.994,00
12.361.1022.1013.0000	AQUISIÇÃO DE VEICULO	0,00	12.162,00	0,00	12.162,00
12.361.1022.1014.0000	AQUISIÇÃO DE ONIBUS ESCOLAR	0,00	99.754,00	0,00	99.754,00
12	361 1023 AMPLIAÇÃO DE ORGÃOS PUBLICOS	0,00	96.385,00	0,00	96.385,00
12.361.1023.1023.0000	CONSTRUÇÃO, AMPL. OU REFORMA DE PREDIO PUBLICO	0,00	35.093,00	0,00	35.093,00
12.361.1023.1024.0000	CONSTRUÇÃO, AMPL. OU REFORMA DE UNIDADE ESCOLAR	0,00	42.112,00	0,00	42.112,00
12.361.1023.1029.0000	CONSTRUÇÃO, AMPL. OU REFORMA DE UNIDADE ESCOLAR	0,00	19.180,00	0,00	19.180,00
12	361 1160 ENSINO DE JOVENS E ADULTOS	0,00	0,00	191.910,00	191.910,00
12.361.1160.2070.0000	MANUTENÇÃO DO ENSINO DE JOVENS E ADULTOS	0,00	0,00	113.380,00	113.380,00
12.361.1160.2085.0000	MANUTENÇÃO DO FUNDEB EJA ADMINISTRATIVO	0,00	0,00	53.992,00	53.992,00
12.361.1160.2086.0000	MANUTENÇÃO DO FUNDEB EJA MAGISTERIO	0,00	0,00	24.538,00	24.538,00
12	361 1161 ENSINO FUNDAMENTAL	0,00	271.962,00	4.193.783,00	4.465.745,00
12.361.1161.1011.0000	AQUISIÇÃO DE VEICULO	0,00	28.074,00	0,00	28.074,00
12.361.1161.1027.0000	CONSTRUÇÃO DE CISTERNA EM UNIDADE ESCOLAR	0,00	29.177,00	0,00	29.177,00
12.361.1161.1028.0000	PERFURAÇÃO DE POCOS EM UNIDADE ESCOLAR	0,00	16.608,00	0,00	16.608,00
12.361.1161.1030.0000	CONSTRUÇÃO DE CISTERNA EM UNIDADE ESCOLAR	0,00	2.711,00	0,00	2.711,00
12.361.1161.1031.0000	PERFURAÇÃO DE POCOS EM UNIDADE ESCOLAR	0,00	8.444,00	0,00	8.444,00
12.361.1161.1032.0000	CONST, AMPL. OU RECP. DE QUADRA OU GINASIO EM ESC	0,00	137.818,00	0,00	137.818,00
12.361.1161.1033.0000	CONST, AMPL. OU RECP. DE QUADRA OU GINASIO EM ESC	0,00	21.056,00	0,00	21.056,00
12.361.1161.1057.0000	CONST, E REFORMA DE BIBLIOTECA EM ESCOLAS	0,00	28.074,00	0,00	28.074,00
12.361.1161.2003.0000	MANUTENÇÃO DO PROGRAMA SALARIO EDUCAÇÃO - QSE	0,00	0,00	92.562,00	92.562,00
12.361.1161.2010.0000	MANUTENÇÃO DO PROGRAMA P D D E	0,00	0,00	49.312,00	49.312,00
12.361.1161.2015.0000	MANUTENÇÃO DO PROGRAMA P N A E	0,00	0,00	203.377,00	203.377,00
12.361.1161.2021.0000	MANUTENÇÃO DO PROGRAMA BRASIL ALFABETIZADO	0,00	0,00	84.220,00	84.220,00
12.361.1161.2023.0000	MANUTENÇÃO DO PROGRAMA TRANSPORTE ESCOLAR	0,00	0,00	123.237,00	123.237,00
12.361.1161.2067.0000	MANUTENÇÃO DO ENSINO FUNDAMENTAL	0,00	0,00	287.908,00	287.908,00
12.361.1161.2076.0000	MANUTENÇÃO DO DEPARTAMENTO DE ENSINO	0,00	0,00	201.447,00	201.447,00
12.361.1161.2081.0000	MANUTENÇÃO DO FUNDEB FUNDAMENTAL ADMINISTRATIVO	0,00	0,00	912.800,00	912.800,00
12.361.1161.2082.0000	MANUTENÇÃO DO FUNDEB FUNDAMENTAL MAGISTERIO	0,00	0,00	2.226.845,00	2.226.845,00
12.361.1161.2100.0000	MANUTENÇÃO E ENCARGOS COM CONSELHO DE ACOMPANHAMENTO E CONTROLE SOCIAL DO FUNDEB	0,00	0,00	12.075,00	12.075,00
12	361 1374 TRANSPORTE RODOVIARIO	0,00	0,00	220.000,00	220.000,00
12.361.1374.2134.0000	MANUTENÇÃO E ENCARGOS COM O TRANSPORTE DO ESCOLAR	0,00	0,00	220.000,00	220.000,00
12	362 Ensino Médio	0,00	0,00	23.950,00	23.950,00
12	362 1163 ENSINO MEDIO	0,00	0,00	23.950,00	23.950,00
12.362.1163.2068.0000	MANUTENÇÃO DO ENSINO MEDIO	0,00	0,00	23.950,00	23.950,00
12	365 Educação Infantil	0,00	0,00	215.304,00	215.304,00

**PREFEITURA MUNICIPAL DE BERTOLÍNIA**

PRAÇA NOSSA SENHORA APARECIDA - CNPJ:06554034/0001-04 Orçamento Programa - Exercício de 2018

Anexo 07

Page 6

Lei: 0359, Data: 21/12/2017

**PROGRAMA DE TRABALHO DO GOVERNO
DEMONSTRATIVO DE FUNÇÕES, SUBFUNÇÕES E PROGRAMAS
POR PROJETOS, ATIVIDADES E OPERAÇÕES ESPECIAIS**

(Inc.II, § 2º, Art.2º)

Código	Especificação	Operação Especial	Projetos	Atividades	Total
12	Educação	0,00	589.257,00	4.895.168,00	5.484.425,00
12	365 Educação Infantil	0,00	0,00	215.304,00	215.304,00
12	365 1145 EDUCAÇÃO INFANTIL	0,00	0,00	102.384,00	102.384,00
12.365.1145.2066.0000	MANUTENÇÃO DO ENSINO INFANTIL	0,00	0,00	102.384,00	102.384,00
12	365 1162 ENSINO INFANTIL	0,00	0,00	112.920,00	112.920,00
12.365.1162.2083.0000	MANUTENÇÃO DO FUNDEB INFANTIL ADMINISTRATIVO	0,00	0,00	67.232,00	67.232,00
12.365.1162.2084.0000	MANUTENÇÃO DO FUNDEB INFANTIL MAGISTERIO	0,00	0,00	45.688,00	45.688,00
12	391 Patrimônio Histórico, Artístico e Arqueológico	0,00	0,00	50.221,00	50.221,00
12	391 1130 DIFUSÃO CULTURAL	0,00	0,00	50.221,00	50.221,00
12.391.1130.2079.0000	MANUTENÇÃO DA BIBLIOTECA MUNICIPAL	0,00	0,00	50.221,00	50.221,00
13	Cultura	0,00	111.385,00	251.783,00	363.168,00
13	392 Difusão Cultural	0,00	111.385,00	251.783,00	363.168,00
13	392 1023 AMPLIAÇÃO DE ORGÃOS PUBLICOS	0,00	111.385,00	0,00	111.385,00
13.392.1023.1025.0000	CONSTRUÇÃO, AMPL. OU REFORMA DE CENTRO CULTURAL	0,00	59.025,00	0,00	59.025,00
13.392.1023.1026.0000	CONSTRUÇÃO, AMPL. OU REFORMA DE BIBLIOTECA	0,00	52.360,00	0,00	52.360,00
13	392 1130 DIFUSÃO CULTURAL	0,00	0,00	251.783,00	251.783,00
13.392.1130.2078.0000	MANUTENÇÃO DA DIFUSÃO CULTURAL	0,00	0,00	251.783,00	251.783,00
14	Direitos da Cidadania	0,00	0,00	43.000,00	43.000,00
14	422 Direitos Individuais, Coletivos e Difusos	0,00	0,00	43.000,00	43.000,00
14	422 1029 APOIO INTEGRADO A CRIANÇA E AO ADOLESCENTE	0,00	0,00	43.000,00	43.000,00
14.422.1029.2126.0000	MANUTENÇÃO DA SECRETARIA MUNICIPAL DA JUVENTUDE	0,00	0,00	43.000,00	43.000,00
15	Urbanismo	0,00	255.239,00	609.704,00	864.943,00
15	451 Infra-Estrutura Urbana	0,00	165.873,00	0,00	165.873,00
15	451 1022 AMPLIAÇÃO DA FROTA DE VEICULOS	0,00	70.187,00	0,00	70.187,00
15.451.1022.1016.0000	AQUISIÇÃO DE PATRULHA MECANIZADA	0,00	70.187,00	0,00	70.187,00
15	451 1223 INFRA ESTRUTURA URBANA	0,00	95.686,00	0,00	95.686,00
15.451.1223.1038.0000	CONSTRUÇÃO DE CALCAMENTO OU PAVIMENTAÇÃO URBANA	0,00	62.471,00	0,00	62.471,00
15.451.1223.1039.0000	CONSTRUÇÃO OU AMPL. DE PRAÇAS, PARQUES OU JARDINS	0,00	28.073,00	0,00	28.073,00
15.451.1223.1043.0000	CONSTRUÇÃO OU AMPLIAÇÃO DE LAVANDERIA	0,00	5.142,00	0,00	5.142,00
15	452 Serviços Urbanos	0,00	89.366,00	609.704,00	699.070,00
15	452 1022 AMPLIAÇÃO DA FROTA DE VEICULOS	0,00	42.112,00	0,00	42.112,00
15.452.1022.1015.0000	AQUISIÇÃO DE VEICULO	0,00	42.112,00	0,00	42.112,00
15	452 1230 LIMPEZA PUBLICA	0,00	0,00	381.112,00	381.112,00
15.452.1230.2091.0000	ENCARGOS COM LIMPEZA E OBRAS PUBLICAS	0,00	0,00	381.112,00	381.112,00
15	452 1261 PARQUE DE EXPOSIÇÃO	0,00	19.180,00	0,00	19.180,00
15.452.1261.1050.0000	CONSTRUÇÃO OU AMPL. DE PARQUES DE EXPOSIÇÃO	0,00	19.180,00	0,00	19.180,00



PREFEITURA MUNICIPAL DE BERTOLÍNIA

PRAÇA NOSSA SENHORA APARECIDA - CNPJ:06554034/0001-04 Orçamento Programa - Exercício de 2018

Anexo 07

Page 7

**PROGRAMA DE TRABALHO DO GOVERNO
DEMONSTRATIVO DE FUNÇÕES, SUBFUNÇÕES E PROGRAMAS
POR PROJETOS, ATIVIDADES E OPERAÇÕES ESPECIAIS**

Lei: 0359, Data: 21/12/2017

(Inc.II, § 2º, Art.2º)

Código	Especificação	Operação Especial	Projetos	Atividades	Total
15	Urbanismo	0,00	255.239,00	609.704,00	864.943,00
15	452 Serviços Urbanos	0,00	89.366,00	609.704,00	699.070,00
15	452 1266 PAVIMENTAÇÃO URBANA	0,00	0,00	228.592,00	228.592,00
15.452.1266.2094.0000	MANUTENÇÃO DA SEC. DE OBRAS E URBANISMO	0,00	0,00	228.592,00	228.592,00
15	452 1352 SERVIÇOS FUNERARIOS	0,00	28.074,00	0,00	28.074,00
15.452.1352.1034.0000	CONSTRUÇÃO OU AMPLIAÇÃO DE CEMITERIO	0,00	28.074,00	0,00	28.074,00
16	Habitação	0,00	56.148,00	0,00	56.148,00
16	481 Habitação Rural	0,00	28.074,00	0,00	28.074,00
16	481 1204 HABITADOS RURAIS	0,00	28.074,00	0,00	28.074,00
16.481.1204.1037.0000	CONSTRUÇÃO DE HABITAÇÕES NA ZONA RURAL	0,00	28.074,00	0,00	28.074,00
16	482 Habitação Urbana	0,00	28.074,00	0,00	28.074,00
16	482 1205 HABITADOS URBANOS	0,00	28.074,00	0,00	28.074,00
16.482.1205.1036.0000	CONSTRUÇÃO DE HABITAÇÕES NA ZONA URBANA	0,00	28.074,00	0,00	28.074,00
17	Saneamento	0,00	240.874,00	0,00	240.874,00
17	511 Saneamento Básico Rural	0,00	84.222,00	0,00	84.222,00
17	511 1000 ABASTECIMENTO E DISTRIBUIÇÃO DE AGUA	0,00	56.148,00	0,00	56.148,00
17.511.1000.1040.0000	CONSTRUÇÃO, AMPL. OU RECUPERAÇÃO DE REDE DE AGUA	0,00	28.074,00	0,00	28.074,00
17.511.1000.1045.0000	CONSTRUÇÃO OU RESTAURAÇÃO DE AÇUDES E BARRAGENS	0,00	28.074,00	0,00	28.074,00
17	511 1331 SANEAMENTO RURAL	0,00	28.074,00	0,00	28.074,00
17.511.1331.1042.0000	PERFURAÇÃO DE POCOS OU CONTRUÇÃO DE CHAFARIZ	0,00	28.074,00	0,00	28.074,00
17	512 Saneamento Básico Urbano	0,00	156.652,00	0,00	156.652,00
17	512 1329 SANEAMENTO BASICO URBANO	0,00	128.578,00	0,00	128.578,00
17.512.1329.1046.0000	CONSTRUÇÃO DE FOSSAS SANITARIAS	0,00	28.074,00	0,00	28.074,00
17.512.1329.1053.0000	CONTRUÇÃO DE ATERRO SANITARIO	0,00	100.504,00	0,00	100.504,00
17	512 1332 SANEAMENTO URBANO	0,00	28.074,00	0,00	28.074,00
17.512.1332.1041.0000	CONST. OU AMPLIAÇÃO DA REDE DE ESGOTO E GALERIAS	0,00	28.074,00	0,00	28.074,00
18	Gestão Ambiental	0,00	0,00	85.411,00	85.411,00
18	542 Controle Ambiental	0,00	0,00	85.411,00	85.411,00
18	542 1282 PRESERVAÇÃO DE RECURSOS NATURAIS RENOVAVEIS	0,00	0,00	85.411,00	85.411,00
18.542.1282.2088.0000	ENCARGOS COM O MEIO AMBIENTE	0,00	0,00	85.411,00	85.411,00
20	Agricultura	0,00	156.980,00	76.605,00	233.585,00
20	122 Administração Geral	0,00	42.112,00	0,00	42.112,00
20	122 1022 AMPLIAÇÃO DA FROTA DE VEICULOS	0,00	42.112,00	0,00	42.112,00
20.122.1022.1009.0000	AQUISIÇÃO DE VEICULO	0,00	42.112,00	0,00	42.112,00

**PREFEITURA MUNICIPAL DE BERTOLÍNIA**

PRAÇA NOSSA SENHORA APARECIDA - CNPJ:06554034/0001-04 Orçamento Programa - Exercício de 2018

Anexo 07

Page 8

Lei: 0359, Data: 21/12/2017

**PROGRAMA DE TRABALHO DO GOVERNO
DEMONSTRATIVO DE FUNÇÕES, SUBFUNÇÕES E PROGRAMAS
POR PROJETOS, ATIVIDADES E OPERAÇÕES ESPECIAIS**
(Inc.II, § 2º, Art.2º)

Código	Especificação	Operação Especial	Projetos	Atividades	Total
20	Agricultura	0,00	156.980,00	76.605,00	233.585,00
20	122 Administração Geral	0,00	42.112,00	0,00	42.112,00
20	605 Abastecimento	0,00	28.074,00	76.605,00	104.679,00
20	605 1275 POLITICA AGROPECUARIA	0,00	28.074,00	0,00	28.074,00
20.605.1275.1047.0000	CONSTRUÇÃO DE MERCADO OU MATADOURO PUBLICO	0,00	28.074,00	0,00	28.074,00
20	605 1286 PRODUÇÃO AGROPECUARIA	0,00	0,00	76.605,00	76.605,00
20.605.1286.2087.0000	MAN. DA DIV. AGRICULTURA, REF. AGRARIA E REC. HIDRICO	0,00	0,00	76.605,00	76.605,00
20	606 Extensão Rural	0,00	86.794,00	0,00	86.794,00
20	606 1022 AMPLIAÇÃO DA FROTA DE VEICULOS	0,00	70.187,00	0,00	70.187,00
20.606.1022.1010.0000	AQUISIÇÃO DE TRATOR OU EQUIPAMENTOS AGRICOLAS	0,00	70.187,00	0,00	70.187,00
20	606 1181 EXPANSÃO DA AGROPECUARIA IRRIGADA	0,00	16.607,00	0,00	16.607,00
20.606.1181.1044.0000	IMPLANTAÇÃO DE HORTA COMUNITARIA	0,00	16.607,00	0,00	16.607,00
24	Comunicações	0,00	0,00	26.600,00	26.600,00
24	124 Controle Interno	0,00	0,00	26.600,00	26.600,00
24	124 1137 DIVULGAÇÃO E PUBLICIDADE	0,00	0,00	26.600,00	26.600,00
24.124.1137.2132.0000	MANUTENÇÃO E ENCARGOS COM A TRANSPARÊNCIA PÚBLICA MUNICIPAL - PORTAL DA TRANSPARÊNCIA E AFINS	0,00	0,00	26.600,00	26.600,00
25	Energia	0,00	28.074,00	215.161,00	243.235,00
25	752 Energia Elétrica	0,00	28.074,00	215.161,00	243.235,00
25	752 1147 ELETRIFICAÇÃO RURAL	0,00	28.074,00	215.161,00	243.235,00
25.752.1147.1035.0000	CONSTRUÇÃO OU AMPL. DA REDE DE ELETRIFICAÇÃO	0,00	28.074,00	0,00	28.074,00
25.752.1147.2032.0000	ENCARGOS COM ENERGIA ELETRICA E COM O CUSTEIO DA ILUMINAÇÃO PÚBLICA	0,00	0,00	215.161,00	215.161,00
26	Transporte	0,00	182.902,00	206.923,00	389.825,00
26	782 Transporte Rodoviário	0,00	182.902,00	206.923,00	389.825,00
26	782 1369 TRANSITO E SISTEMA VIARIO	0,00	28.074,00	0,00	28.074,00
26.782.1369.1052.0000	CONSTRUÇÃO DE PASSAGEM MOLHADA, PONTES E BUEIROS	0,00	28.074,00	0,00	28.074,00
26	782 1374 TRANSPORTE RODOVIARIO	0,00	154.828,00	206.923,00	361.751,00
26.782.1374.1049.0000	CONSTRUÇÃO OU AMPL. DE TERMINAL RODOVIARIO	0,00	28.074,00	0,00	28.074,00
26.782.1374.1060.0000	CONST. RECUP E CONSERV. DE ESTRADAS VICINAIS	0,00	126.754,00	0,00	126.754,00
26.782.1374.2038.0000	RECP. E CONSERV. DE CALÇAMENTOS E ASFALTO	0,00	0,00	84.223,00	84.223,00
26.782.1374.2131.0000	MANUTENÇÃO E ENCARGOS COM O DEPARTAMENTO DE TRANSPORTES, ESTRADAS E RODAGENS	0,00	0,00	122.700,00	122.700,00
27	Desporto e Lazer	0,00	171.785,00	69.223,00	241.008,00
27	695 Turismo	0,00	11.751,00	0,00	11.751,00



PREFEITURA MUNICIPAL DE BERTOLÍNIA

PRAÇA NOSSA SENHORA APARECIDA - CNPJ:06554034/0001-04 Orçamento Programa - Exercício de 2018

Anexo 07

Page 9

Lei: 0359, Data: 21/12/2017

**PROGRAMA DE TRABALHO DO GOVERNO
DEMONSTRATIVO DE FUNÇÕES, SUBFUNÇÕES E PROGRAMAS
POR PROJETOS, ATIVIDADES E OPERAÇÕES ESPECIAIS
(Inc.II, § 2º, Art.2º)**

Código	Especificação	Operação Especial	Projetos	Atividades	Total
27	Desporto e Lazer	0,00	171.785,00	69.223,00	241.008,00
27	695 Turismo	0,00	11.751,00	0,00	11.751,00
27	695 1223 INFRA ESTRUTURA URBANA	0,00	11.751,00	0,00	11.751,00
27.695.1223.1051.0000	APOIO A INFRA ESTRUTURA TURISTICA	0,00	11.751,00	0,00	11.751,00
27	812 Desporto Comunitário	0,00	0,00	69.223,00	69.223,00
27	812 1125 DESPORTO COMUNITARIO	0,00	0,00	69.223,00	69.223,00
27.812.1125.2069.0000	MANUTENÇÃO DO DESPORTO E LAZER	0,00	0,00	69.223,00	69.223,00
27	813 Lazer	0,00	160.034,00	0,00	160.034,00
27	813 1125 DESPORTO COMUNITARIO	0,00	160.034,00	0,00	160.034,00
27.813.1125.1048.0000	CONSTRUÇÃO E REFORMA DE QUADRAS OU GINASIOS	0,00	35.092,00	0,00	35.092,00
27.813.1125.1058.0000	CONST, E REFORMA DE CAMPOS DE FUTEBOL	0,00	51.005,00	0,00	51.005,00
27.813.1125.1059.0000	CONST, E REFORMA DO ESTADIO MUNICIPAL	0,00	73.937,00	0,00	73.937,00
28	Encargos Especiais	122.051,00	0,00	309.367,00	431.418,00
28	846 Outros Encargos Especiais	122.051,00	0,00	309.367,00	431.418,00
28	846 1260 OUTROS ENCARGOS ESPECIAIS	122.051,00	0,00	0,00	122.051,00
28.846.1260.2037.0000	ENCARGOS COM PASEP	122.051,00	0,00	0,00	122.051,00
28	846 1283 PREVIDENCIA BASICA	0,00	0,00	309.367,00	309.367,00
28.846.1283.2036.0000	ENCARGOS COM INSS	0,00	0,00	309.367,00	309.367,00
99	Reserva de Contingência	105.283,00	0,00	958.560,00	1.063.843,00
99	997 Reserva de Contingência - RPPS	0,00	0,00	958.560,00	958.560,00
99	997 1017 ADMINISTRACAO PREVIDENCIARIA	0,00	0,00	958.560,00	958.560,00
99.997.1017.2123.0000	BENEFÍCIOS PREVIDENCIÁRIOS	0,00	0,00	958.560,00	958.560,00
99	999 Reserva de Contingência	105.283,00	0,00	0,00	105.283,00
99	999 9999 RESERVA DE CONTIGENCIA	105.283,00	0,00	0,00	105.283,00
99.999.9999.2999.0000	RESERVA DE CONTIGENCIA	105.283,00	0,00	0,00	105.283,00
TOTAL		227.334,00	2.804.348,00	16.262.068,00	19.293.750,00

LUCIANO FONSECA DE SOUSA
PREFEITO MUNICIPAL
010.293.343-07

Silas FONSECA
SILAS FONSECA DE SOUSA
SECRETÁRIO M. DE FINANÇAS
025.222.423-00

José Agamenon de Sousa Dantas Filho
JOSÉ AGAMENON DE S. D. FILHO
C.R.C./PI: 7523/0-7
620.680.163-20

**PREFEITURA MUNICIPAL DE BERTOLÍNIA**

PRAÇA NOSSA SENHORA APARECIDA - CNPJ:06554034/0001-04

Orçamento Programa - Exercício de 2018

Anexo 08

Page 1

Lei: 0359, Data: 21/12/2017

**DESPESA POR FUNÇÃO, SUBFUNÇÃO E PROGRAMAS
CONFORME O VÍNCULO COM OS RECURSOS**

(Inc.II, § 2º, Art.2º)

Código	Especificação	Ordinário	Vinculado	Adm. Indireta	Total
01	Legislativa	740.552,00			740.552,00
01 031	Ação Legislativa	740.552,00			740.552,00
01 031 1003	ACÇÃO LEGISLATIVA	740.552,00			740.552,00
04	Administração	2.924.165,00			2.924.165,00
04 121	Planejamento e Orçamento	33.000,00			33.000,00
04 121 1015	ADMINISTRAÇÃO GOVERNAMENTAL	33.000,00			33.000,00
04 122	Administração Geral	2.670.108,00			2.670.108,00
04 122 1013	ADMINISTRAÇÃO FINANCEIRA	325.000,00			325.000,00
04 122 1014	ADMINISTRAÇÃO GERAL	1.082.332,00			1.082.332,00
04 122 1015	ADMINISTRAÇÃO GOVERNAMENTAL	507.659,00			507.659,00
04 122 1022	AMPLIAÇÃO DA FROTA DE VEICULOS	112.299,00			112.299,00
04 122 1023	AMPLIAÇÃO DE ORGÃOS PUBLICOS	139.570,00			139.570,00
04 122 1041	ASSISTENCIA JURIDICA	178.655,00			178.655,00
04 122 1076	CONTABILIDADE PUBLICA	149.136,00			149.136,00
04 122 1078	CONTRIBUIÇÕES	51.564,00			51.564,00
04 122 1093	CONTROLE INTERNO	67.745,00			67.745,00
04 122 1137	DIVULGAÇÃO E PUBLICIDADE	28.074,00			28.074,00
04 122 1138	DIVULGAÇÃO MUNICIPAL	28.074,00			28.074,00
04 123	Administração Financeira	221.057,00			221.057,00
04 123 1013	ADMINISTRAÇÃO FINANCEIRA	105.188,00			105.188,00
04 123 1022	AMPLIAÇÃO DA FROTA DE VEICULOS	45.683,00			45.683,00
04 123 1023	AMPLIAÇÃO DE ORGÃOS PUBLICOS	70.186,00			70.186,00
06	Segurança Pública	14.315,00			14.315,00
06 181	Policimento	14.315,00			14.315,00
06 181 1273	POLICIAMENTO MILITAR	14.315,00			14.315,00
08	Assistência Social	1.594.220,00	2.174,00		1.596.394,00
08 243	Assistência à Criança e ao Adolescente	576.067,00	2.174,00		578.241,00
08 243 1029	APOIO INTEGRADO A CRIANÇA E AO ADOLESCENTE	329.061,00	2.174,00		331.235,00
08 243 1039	ASSISTENCIA COMUNITARIA	111.250,00			111.250,00
08 243 1142	EDUCAÇÃO DA CRIANÇA DE 0 A 6 ANOS	135.756,00			135.756,00
08 244	Assistência Comunitária	1.012.421,00			1.012.421,00
08 244 1015	ADMINISTRAÇÃO GOVERNAMENTAL	42.113,00			42.113,00
08 244 1023	AMPLIAÇÃO DE ORGÃOS PUBLICOS	56.150,00			56.150,00
08 244 1039	ASSISTENCIA COMUNITARIA	898.408,00			898.408,00
08 244 1352	SERVIÇOS FUNERARIOS	15.750,00			15.750,00
08 274	Previdência Especial	5.732,00			5.732,00
08 274 1283	PREVIDENCIA BASICA	5.732,00			5.732,00
09	Previdência Social	775.218,00			775.218,00
09 271	Previdência Básica	42.762,00			42.762,00
09 271 1283	PREVIDENCIA BASICA	42.762,00			42.762,00
09 272	Previdência do Regime Estatutário	732.456,00			732.456,00
09 272 1017	ADMINISTRACAO PREVIDENCIARIA	732.456,00			732.456,00
10	Saúde	524.340,00	2.924.623,00		3.448.963,00
10 271	Previdência Básica		12.640,00		12.640,00
10 271 1283	PREVIDENCIA BASICA		12.640,00		12.640,00
10 301	Atenção Básica	489.246,00	2.250.376,00		2.739.622,00
10 301 1022	AMPLIAÇÃO DA FROTA DE VEICULOS		176.524,00		176.524,00



PREFEITURA MUNICIPAL DE BERTOLÍNIA

PRAÇA NOSSA SENHORA APARECIDA - CNPJ:06554034/0001-04

Orçamento Programa - Exercício de 2018

Anexo 08

Page 2

Lei: 0359, Data: 21/12/2017

**DESPESA POR FUNÇÃO, SUBFUNÇÃO E PROGRAMAS
CONFORME O VÍNCULO COM OS RECURSOS**

(Inc.II, § 2º, Art.2º)

Código	Especificação	Ordinário	Vinculado	Adm. Indireta	Total
10 301 1047	ASSISTENCIA DOMICILIAR DE SAUDE	110.814,00	362.209,00		473.023,00
10 301 1052	ATENÇÃO BASICA	378.432,00	1.711.643,00		2.090.075,00
10 302	Assistência Hospitalar e Ambulatorial	35.094,00	495.664,00		530.758,00
10 302 1023	AMPLIAÇÃO DE ORGÃOS PUBLICOS		117.899,00		117.899,00
10 302 1042	ASSISTENCIA MEDICA E HOSPITALAR	35.094,00	377.765,00		412.859,00
10 303	Suporte Profilático e Terapêutico		87.668,00		87.668,00
10 303 1048	ASSISTENCIA FARMACEUTICA		79.490,00		79.490,00
10 303 1382	VIGILANCIA SANITARIA		8.178,00		8.178,00
10 304	Vigilância Sanitária		55.113,00		55.113,00
10 304 1382	VIGILANCIA SANITARIA		55.113,00		55.113,00
10 305	Vigilância Epidemiológica		23.162,00		23.162,00
10 305 1381	VIGILANCIA EPIDEMIOLOGICA		23.162,00		23.162,00
11	Trabalho	26.660,00			26.660,00
11 334	Fomento ao Trabalho	26.660,00			26.660,00
11 334 1038	ASSISTENCIA AO PRODUTOR	26.660,00			26.660,00
12	Educação	5.459.456,00	24.969,00		5.484.425,00
12 361	Ensino Fundamental	5.171.371,00	23.579,00		5.194.950,00
12 361 1022	AMPLIAÇÃO DA FROTA DE VEICULOS	220.910,00			220.910,00
12 361 1023	AMPLIAÇÃO DE ORGÃOS PUBLICOS	96.385,00			96.385,00
12 361 1160	ENSINO DE JOVENS E ADULTOS	191.910,00			191.910,00
12 361 1161	ENSINO FUNDAMENTAL	4.442.166,00	23.579,00		4.465.745,00
12 361 1374	TRANSPORTE RODOVIARIO	220.000,00			220.000,00
12 362	Ensino Médio	22.560,00	1.390,00		23.950,00
12 362 1163	ENSINO MEDIO	22.560,00	1.390,00		23.950,00
12 365	Educação Infantil	215.304,00			215.304,00
12 365 1145	EDUCAÇÃO INFANTIL	102.384,00			102.384,00
12 365 1162	ENSINO INFANTIL	112.920,00			112.920,00
12 391	Patrimônio Histórico, Artístico e Arqueológico	50.221,00			50.221,00
12 391 1130	DIFUSÃO CULTURAL	50.221,00			50.221,00
13	Cultura	330.405,00	32.763,00		363.168,00
13 392	Difusão Cultural	330.405,00	32.763,00		363.168,00
13 392 1023	AMPLIAÇÃO DE ORGÃOS PUBLICOS	78.622,00	32.763,00		111.385,00
13 392 1130	DIFUSÃO CULTURAL	251.783,00			251.783,00
14	Direitos da Cidadania	43.000,00			43.000,00
14 422	Direitos Individuais, Coletivos e Difusos	43.000,00			43.000,00
14 422 1029	APOIO INTEGRADO A CRIANÇA E AO ADOLESCENTE	43.000,00			43.000,00
15	Urbanismo	864.943,00			864.943,00
15 451	Infra-Estrutura Urbana	165.873,00			165.873,00
15 451 1022	AMPLIAÇÃO DA FROTA DE VEICULOS	70.187,00			70.187,00
15 451 1223	INFRA ESTRUTURA URBANA	95.686,00			95.686,00
15 452	Serviços Urbanos	699.070,00			699.070,00
15 452 1022	AMPLIAÇÃO DA FROTA DE VEICULOS	42.112,00			42.112,00
15 452 1230	LIMPEZA PUBLICA	381.112,00			381.112,00
15 452 1261	PARQUE DE EXPOSIÇÃO	19.180,00			19.180,00
15 452 1266	PAVIMENTAÇÃO URBANA	228.592,00			228.592,00
15 452 1352	SERVIÇOS FUNERARIOS	28.074,00			28.074,00

**PREFEITURA MUNICIPAL DE BERTOLÍNIA**

PRAÇA NOSSA SENHORA APARECIDA - CNPJ:06554034/0001-04

Orçamento Programa - Exercício de 2018

Anexo 08

Page 3

Lei: 0359, Data: 21/12/2017

**DESPESA POR FUNÇÃO, SUBFUNÇÃO E PROGRAMAS
CONFORME O VÍNCULO COM OS RECURSOS**

(Inc. II, § 2º, Art. 2º)

Código	Especificação	Ordinário	Vinculado	Adm. Indireta	Total
16	Habitação	56.148,00			56.148,00
16 481	Habitação Rural	28.074,00			28.074,00
16 481 1204	HABITADOS RURAIS	28.074,00			28.074,00
16 482	Habitação Urbana	28.074,00			28.074,00
16 482 1205	HABITADOS URBANOS	28.074,00			28.074,00
17	Saneamento	240.874,00			240.874,00
17 511	Saneamento Básico Rural	84.222,00			84.222,00
17 511 1000	ABASTECIMENTO E DISTRIBUIÇÃO DE AGUA	56.148,00			56.148,00
17 511 1331	SANEAMENTO RURAL	28.074,00			28.074,00
17 512	Saneamento Básico Urbano	156.652,00			156.652,00
17 512 1329	SANEAMENTO BASICO URBANO	128.578,00			128.578,00
17 512 1332	SANEAMENTO URBANO	28.074,00			28.074,00
18	Gestão Ambiental	85.411,00			85.411,00
18 542	Controle Ambiental	85.411,00			85.411,00
18 542 1282	PRESERVAÇÃO DE RECURSOS NATURAIS RENOVAVEIS	85.411,00			85.411,00
20	Agricultura	233.585,00			233.585,00
20 122	Administração Geral	42.112,00			42.112,00
20 122 1022	AMPLIAÇÃO DA FROTA DE VEICULOS	42.112,00			42.112,00
20 605	Abastecimento	104.679,00			104.679,00
20 605 1275	POLITICA AGROPECUARIA	28.074,00			28.074,00
20 605 1286	PRODUÇÃO AGROPECUARIA	76.605,00			76.605,00
20 606	Extensão Rural	86.794,00			86.794,00
20 606 1022	AMPLIAÇÃO DA FROTA DE VEICULOS	70.187,00			70.187,00
20 606 1181	EXPANSÃO DA AGROPECUARIA IRRIGADA	16.607,00			16.607,00
24	Comunicações	26.600,00			26.600,00
24 124	Controle Interno	26.600,00			26.600,00
24 124 1137	DIVULGAÇÃO E PUBLICIDADE	26.600,00			26.600,00
25	Energia	243.235,00			243.235,00
25 752	Energia Elétrica	243.235,00			243.235,00
25 752 1147	ELETRIFICAÇÃO RURAL	243.235,00			243.235,00
26	Transporte	389.825,00			389.825,00
26 782	Transporte Rodoviário	389.825,00			389.825,00
26 782 1369	TRANSITO E SISTEMA VIARIO	28.074,00			28.074,00
26 782 1374	TRANSPORTE RODOVIARIO	361.751,00			361.751,00
27	Desporto e Lazer	241.008,00			241.008,00
27 695	Turismo	11.751,00			11.751,00
27 695 1223	INFRA ESTRUTURA URBANA	11.751,00			11.751,00
27 812	Desporto Comunitário	69.223,00			69.223,00
27 812 1125	DESPORTO COMUNITARIO	69.223,00			69.223,00
27 813	Lazer	160.034,00			160.034,00
27 813 1125	DESPORTO COMUNITARIO	160.034,00			160.034,00



PREFEITURA MUNICIPAL DE BERTOLÍNIA

PRAÇA NOSSA SENHORA APARECIDA - CNPJ:06554034/0001-04

Orçamento Programa - Exercício de 2018

Anexo 08

Page 4

Lei: 0359, Data: 21/12/2017

**DESPESA POR FUNÇÃO, SUBFUNÇÃO E PROGRAMAS
CONFORME O VÍNCULO COM OS RECURSOS**

(Inc.II, § 2º, Art.2º)

Código	Especificação	Ordinário	Vinculado	Adm. Indireta	T o t a l
28	Encargos Especiais	431.418,00			431.418,00
28 846	Outros Encargos Especiais	431.418,00			431.418,00
28 846 1260	OUTROS ENCARGOS ESPECIAIS	122.051,00			122.051,00
28 846 1283	PREVIDENCIA BASICA	309.367,00			309.367,00
99	Reserva de Contingência	1.063.843,00			1.063.843,00
99 997	Reserva de Contingência - RPPS	958.560,00			958.560,00
99 997 1017	ADMINISTRACAO PREVIDENCIARIA	958.560,00			958.560,00
99 999	Reserva de Contingência	105.283,00			105.283,00
99 999 9999	RESERVA DE CONTIGENCIA	105.283,00			105.283,00
TOTAL		16.309.221,00	2.984.529,00	0,00	19.293.750,00

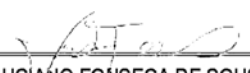
LUCIANO FONSECA DE SOUSA
PREFEITO MUNICIPAL
010.293.343-07

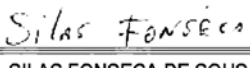
SILAS FONSECA DE SOUSA
SECRETÁRIO M. DE FINANÇAS
025.222.423-00

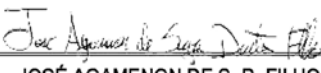
JOSÉ AGAMENON DE S. D. FILHO
C.R.C./PI: 7523/0-7
620.680.163-20

**PREFEITURA MUNICIPAL DE BERTOLÍNIA**

PRAÇA NOSSA SENHORA APARECIDA - CNPJ:06554034/0001-04 - Orçamento Programa - Exercício de 2018

Anexo 09

Page 1

DEMONSTRATIVO DAS DESPESAS POR ORGÃO E FUNÇÕES DE GOVERNO

(Inc. II, § 2º, Art. 2º)

Lei: 0359, Data: 21/12/2017

ORGÃO	Função	Descrição	Valor
01 00		CAMARA MUNICIPAL DE BERTOLÍNIA	
	01	Legislativa	740.552,00
02 01		GABINETE DO PREFEITO MUNICIPAL	
	04	Administração	671.651,00
02 02		CONTROLADORIA GERAL DO MUNICÍPIO DE BERTOLÍNIA	
	04	Administração	67.745,00
02 03		SECRETARIA DE ADMINISTRAÇÃO	
	04	Administração	1.810.712,00
	06	Segurança Pública	14.315,00
	09	Previdência Social	17.479,00
	24	Comunicações	26.600,00
	25	Energia	215.161,00
	26	Transporte	122.700,00
	28	Encargos Especiais	431.418,00
	99	Reserva de Contingência	105.283,00
02 04		SECRETARIA DE PLANEJAMENTO E COORD. GERAL	
	04	Administração	148.869,00
02 05		SECRETARIA DE FINANÇAS	
	04	Administração	105.188,00
02 06		SECRETARIA DE EDUCAÇÃO E CULTURA	
	09	Previdência Social	25.283,00
	12	Educação	5.484.425,00
	13	Cultura	363.168,00
	27	Desporto e Lazer	36.378,00
02 07		SECRETARIA DE ESPORTE LAZER E TURISMO	
	27	Desporto e Lazer	204.630,00
02 08		SECRETARIA DE OBRAS E SERVIÇOS URBANOS	
	15	Urbanismo	864.943,00
	16	Habitação	56.148,00
	17	Saneamento	128.578,00
	25	Energia	28.074,00
	26	Transporte	267.125,00



PREFEITURA MUNICIPAL DE BERTOLÍNIA

PRAÇA NOSSA SENHORA APARECIDA - CNPJ:06554034/0001-04 - Orçamento Programa - Exercício de 2018

Anexo 09

Page 2

DEMONSTRATIVO DAS DESPESAS POR ORGÃO E FUNÇÕES DE GOVERNO

(Inc. II, § 2º, Art. 2º)

Lei: 0359, Data: 21/12/2017

ORGÃO			Valor
02 09	SECRETARIA DE AGRICULTURA E MEIO AMBIENTE		
Função	17	Saneamento	112.296,00
Função	18	Gestão Ambiental	85.411,00
Função	20	Agricultura	233.585,00
02 10	SECRETARIA DE SAUDE		
Função	10	Saúde	3.034.004,00
02 11	SECRETARIA DE TRABALHO, ASSUNTOS COMUN. E ASSISTÊNCIA SOCIAL		
Função	08	Assistência Social	1.596.394,00
Função	11	Trabalho	26.660,00
02 12	HOSPITAL MUNICIPAL RITA MARTINS		
Função	10	Saúde	414.959,00
02 13	PREVIDENCIA SOCIAL DO MUNICÍPIO DE BERTOLÍNIA		
Função	09	Previdência Social	732.456,00
Função	99	Reserva de Contingência	958.560,00
02 14	PROCURADORIA GERAL DO MUNICÍPIO DE BERTOLÍNIA		
Função	04	Administração	91.000,00
02 15	SECRETARIA MUNICIPAL DA JUVENTUDE		
Função	14	Direitos da Cidadania	43.000,00
02 16	OUIDORIA GERAL DO MUNICÍPIO DE BERTOLÍNIA		
Função	04	Administração	29.000,00
TOTAL GERAL			19.293.750,00

RESUMO DO TOTAL ORÇADO POR ORGÃO

01 00	CAMARA MUNICIPAL DE BERTOLÍNIA	740.552,00
02 01	GABINETE DO PREFEITO MUNICIPAL	671.651,00
02 02	CONTROLADORIA GERAL DO MUNICÍPIO DE BERTOLÍNIA	67.745,00
02 03	SECRETARIA DE ADMINISTRAÇÃO	2.743.668,00
02 04	SECRETARIA DE PLANEJAMENTO E COORD. GERAL	148.869,00
02 05	SECRETARIA DE FINANÇAS	105.188,00
02 06	SECRETARIA DE EDUCAÇÃO E CULTURA	5.909.254,00
02 07	SECRETARIA DE ESPORTE LAZER E TURISMO	204.630,00

**PREFEITURA MUNICIPAL DE BERTOLÍNIA**

PRAÇA NOSSA SENHORA APARECIDA - CNPJ:06554034/0001-04 - Orçamento Programa - Exercício de 2018

Anexo 09

Page 3

DEMONSTRATIVO DAS DESPESAS POR ORGÃO E FUNÇÕES DE GOVERNO

(Inc. II, § 2º, Art. 2º)

Lei: 0359, Data: 21/12/2017

02 08	SECRETARIA DE OBRAS E SERVIÇOS URBANOS	1.344.868,00
02 09	SECRETARIA DE AGRICULTURA E MEIO AMBIENTE	431.292,00
02 10	SECRETARIA DE SAÚDE	3.034.004,00
02 11	SECRETARIA DE TRABALHO, ASSUNTOS COMUN. E ASSISTÊNCIA SOCIAL	628.850,00
02 12	HOSPITAL MUNICIPAL RITA MARTINS	414.959,00
02 13	PREVIDENCIA SOCIAL DO MUNICÍPIO DE BERTOLÍNIA	1.691.016,00
02 14	PROCURADORIA GERAL DO MUNICÍPIO DE BERTOLÍNIA	91.000,00
02 15	SECRETARIA MUNICIPAL DA JUVENTUDE	43.000,00
02 16	OUIDORIA GERAL DO MUNICÍPIO DE BERTOLÍNIA	29.000,00
TOTAL		19.293.750,00

RESUMO DO TOTAL ORÇADO POR FUNÇÃO

01	Legislativa	740.552,00
04	Administração	2.924.165,00
06	Segurança Pública	14.315,00
08	Assistência Social	1.596.394,00
09	Previdência Social	775.218,00
10	Saúde	3.448.963,00
11	Trabalho	26.660,00
12	Educação	5.484.425,00
13	Cultura	363.168,00
14	Direitos da Cidadania	43.000,00
15	Urbanismo	864.943,00
16	Habitação	56.148,00
17	Saneamento	240.874,00
18	Gestão Ambiental	85.411,00
20	Agricultura	233.585,00
24	Comunicações	26.600,00
25	Energia	243.235,00
26	Transporte	389.825,00
27	Desporto e Lazer	241.008,00
28	Encargos Especiais	431.418,00
99	Reserva de Contingência	1.063.843,00
TOTAL		19.293.750,00

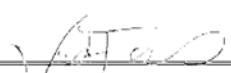
LUCIANO FONSECA DE SOUSA
PREFEITO MUNICIPAL
010.293.343-07

SILAS FONSECA DE SOUSA
SECRETÁRIO M. DE FINANÇAS
025.222.423-00

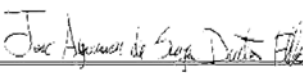
JOSÉ AGAMENON DE S. D. FILHO
C.R.C./PI: 7523/0-7
620.680.163-20



PREFEITURA MUNICIPAL DE BERTOLÍNIA

PRAÇA NOSSA SENHORA APARECIDA - CNPJ:06554034/0001-04

Orçamento Programa - Exercício de 2018

Anexo 10

ORÇAMENTO DOS FUNDOS ESPECIAIS

Page 1

(Inc. I, § 2º, Art.2º)

Lei: 0359, Data: 21/12/2017

1 FUNDEB-FUNDEB

RECEITA

Classif.	Discriminação	Valor R\$
1758.01.1.	TRANSFERÊNCIAS DE RECURSOS DO FUNDEB - PRINCIPAL	2.653.835,00
1758.01.2.	TRANSFERÊNCIAS DE REC. -COMPLEMENTAÇÃO DO FUNDEB - PRINCIPAL	1.025.850,00
1321.00.1.	REMUN. DE DEPÓSITOS BANC. DE REC. VINCULADOS - F.U.N.D.E.B	60.000,00
TOTAL		3.739.685,00

PLANO DE APLICACAO

Classif.	Discriminação	Valor R\$
12.361.1161.2081.000	MANUTENÇÃO DO FUNDEB FUNDAMENTAL ADMINISTRATIVO	912.800,00
09.271.1283.2081.000	MANUTENÇÃO DO FUNDEB FUNDAMENTAL ADMINISTRATIVO	11.489,00
12.365.1162.2084.000	MANUTENÇÃO DO FUNDEB INFANTIL MAGISTERIO	45.688,00
12.365.1162.2083.000	MANUTENÇÃO DO FUNDEB INFANTIL ADMINISTRATIVO	67.232,00
12.361.1374.2134.000	MANUTENÇÃO E ENCARGOS COM O TRANSPORTE DO ESCOLAR	170.000,00
12.361.1161.2082.000	MANUTENÇÃO DO FUNDEB FUNDAMENTAL MAGISTERIO	2.226.845,00
12.361.1161.1033.000	CONST, AMPL. OU RECP. DE QUADRA OU GINASIO EM ESC	21.056,00
12.361.1161.1031.000	PERFURAÇÃO DE POÇOS EM UNIDADE ESCOLAR	8.444,00
12.361.1161.1030.000	CONSTRUÇÃO DE CISTERNA EM UNIDADE ESCOLAR	2.711,00
12.361.1160.2086.000	MANUTENÇÃO DO FUNDEB EJA MAGISTERIO	24.538,00
12.361.1160.2085.000	MANUTENÇÃO DO FUNDEB EJA ADMINISTRATIVO	53.992,00
12.361.1023.1029.000	CONSTRUÇÃO, AMPL. OU REFORMA DE UNIDADE ESCOLAR	19.180,00
12.361.1022.1014.000	AQUISIÇÃO DE ONIBUS ESCOLAR	99.754,00
12.361.1022.1013.000	AQUISIÇÃO DE VEICULO	12.162,00
09.271.1283.2082.000	MANUTENÇÃO DO FUNDEB FUNDAMENTAL MAGISTERIO	13.794,00
TOTAL		3.689.685,00



PREFEITURA MUNICIPAL DE BERTOLÍNIA
PRAÇA NOSSA SENHORA APARECIDA - CNPJ:06554034/0001-04

Orçamento Programa - Exercício de 2018
ORÇAMENTO DOS FUNDOS ESPECIAIS
(Inc. I, § 2º, Art.2º)

Anexo 10
Page 2

Lei: 0359, Data: 21/12/2017

2 FMS-FUNDO MUNICIPAL DE SAUDE

RECEITA		
Classif.	Discriminação	Valor R\$
1718.03.1.	TRANSF. DE REC. DO SUS - COMPON. ESTRAT. DA ASSIST. FARMACÊUT	26.460,00
1718.03.1.	TRANSF. DE REC. DO SUS - CENTRO DE ESPECIAL. ODONTOLÓGICAS	11.000,00
1718.03.1.	TRANSF. DE REC. DO SUS - CENTRO DE ATENÇÃO PSICOSSOCIAL	11.000,00
1718.03.1.	TRANSF. DE REC. SUS - OUTRAS TRANSF. DE MÉDIA E ALTA COMPLEX	12.705,00
1718.03.1.	TRANSF. DE REC. DO SUS - VIGIL. EPIDEMIOLÓGICA E AMBIENTAL	6.565,00
1718.03.1.	TRANSF. DE RECURSOS DO SUS - VIGILÂNCIA SANITÁRIA	79.330,00
1718.03.1.	TRANSF. DE REC. SUS - OUTRAS TRANS. DO PISO DE VIG. EM SAÚDE	12.705,00
1718.03.1.	TRANSF. DE REC. DO SUS - COMPON. BÁSICO DA ASSIST. FARMACÊUT	44.100,00
1718.03.1.	TRANSF. DE REC. SUS - SERV. DE ATENDIM. MÓVEL DE URGÊNCIA	147.000,00
1718.03.1.	TRANSF. DE REC. DO SUS - OUTRAS TRANSF. DA ASSIST. FARMACÊUT	12.705,00
1718.03.1.	TRANSF. DE REC. DO SUS - OUTRAS TRANSF. DE RECURSOS DO SUS	28.665,00
1718.10.1.	TRANSFERÊNCIAS DE CONVÊNIO DA UNIÃO PARA SUS - PRINCIPAL	106.050,00
1728.03.1.	TRANSF. DE REC. DO ESTADO - TRANS. DA SESAPI P/O CON-FINANC.	157.500,00
1728.03.1.	TRANSF. DE REC. DO ESTADO - OUTRAS TRANSF. DIRETAS DO ESTADO	2.800,00
1728.10.1.	TRANSFERÊNCIAS DE CONVÊNIO DOS ESTADOS PARA O SUS-PRINCIPAL	120.750,00
2418.10.1.	TRANSFERÊNCIAS DE CONVÊNIO DA UNIÃO PARA O SUS - PRINCIPAL	138.600,00
2428.10.1.	TRANSFERÊNCIAS DE CONVÊNIO DOS ESTADOS P/ O SUS - PRINCIPAL	138.600,00
1718.03.1.	TRANSF. DE RECURSOS DO SUS - TETO FINANCEIRO	21.000,00
1718.03.1.	TRANSF. DE RECURSOS DO SUS - AGENTES COMUNITÁRIOS DE SAÚDE	157.500,00
1321.00.1.	REMUN. DE DEPÓSITOS BANC. DE REC. VINCULADOS - FMS ASPS 15%	10.000,00
1321.00.1.	REMUN. DE DEP. BANC. DE REC. VINCULADOS - SESAPI CO-FINANC.	5.500,00
1718.03.1.	TRANSF. DE RECURSOS DO SUS - PAB FIXO	174.300,00
1718.03.1.	TRANSF. DE RECURSOS DO SUS - SAÚDE DA FAMÍLIA	189.000,00
1321.00.1.	REMUN. DE DEPÓSITOS BANC. DE REC. VINCULADOS - S.U.S. F.N.S.	6.600,00
1718.03.1.	TRANSF. DE RECURSOS DO SUS - SAÚDE BUCAL	94.500,00
1718.03.1.	TRANSF. DE RECURSOS DO SUS - COMPENSAÇÃO DE ESPEC. REGIONAIS	13.230,00
1718.03.1.	TRANSF. DE REC. DO SUS - MELH. ACESSO E QUALIF. ATEN. BÁSICA	26.250,00
1718.03.1.	TRANSF. DE REC. DO SUS - NÚCLEO DE APOIO À SAÚDE DA FAMÍLIA	52.500,00
1718.03.1.	TRANSF. DE RECURSOS DO SUS - OUTRAS TRANSF. DO PAB VARIÁVEL	31.500,00
	Recursos Próprios do Município	1.404.248,00
TOTAL		3.242.663,00

PLANO DE APLICACAO

Classif.	Discriminação	Valor R\$
10.301.1047.2063.000	PROGRAMA DE SAUDE DA FAMILIA	306.750,00
10.301.1052.2055.000	MANUTENÇÃO DO FUNDO MUNICIPAL DE SAUDE	1.221.855,00
10.301.1047.2059.000	PROGRAMA DE AGENTE COMUNITARIO DE SAUDE	166.273,00
10.301.1052.2058.000	PROGRAMA DE ATENÇÃO BASICA	330.016,00
10.301.1052.2060.000	PROGRAMA DE COMP. DE ESPECIFICIDADES REGIONAIS	48.076,00
10.301.1052.2061.000	PROGRAMA SAUDE NA ESCOLA	64.346,00
10.271.1283.2097.000	BENEFICIOS PREVIDENCIARIOS	12.640,00
10.305.1381.2065.000	TETO FINANCEIRO DE VIGILANCIA EM SAUDE	23.162,00
10.301.1022.1007.000	AQUISIÇÃO DE VEICULO	70.187,00
10.301.1022.1008.000	AQUISIÇÃO DE AMBULANCIA	50.187,00
10.302.1042.1055.000	AQUISIÇÃO DE AMBULANCIA	21.056,00
10.302.1042.1054.000	REFORMA E AMPLIAÇÃO DO HOSPITAL	14.037,00
10.302.1023.1021.000	CONSTRUÇÃO, AMPL. OU REFORMA DE UNIDADE DE SAUDE	79.080,00
10.304.1382.2056.000	PROGRAMA DE VIGILANCIA SANITARIA	55.113,00
10.303.1382.2056.000	PROGRAMA DE VIGILANCIA SANITARIA	8.178,00



PREFEITURA MUNICIPAL DE BERTOLÍNIA
PRAÇA NOSSA SENHORA APARECIDA - CNPJ:06554034/0001-04

Orçamento Programa - Exercício de 2018
ORÇAMENTO DOS FUNDOS ESPECIAIS
(Inc. I, § 2º, Art.2º)

Anexo 10
Page 3

Lei: 0359, Data: 21/12/2017

2 FMS-FUNDO MUNICIPAL DE SAUDE

PLANO DE APLICACAO		
Classif.	Discriminação	Valor R\$
10.303.1048.2057.000	PROGRAMA DE ASSISTENCIA FARMACEUTICA BASICA	79.490,00
10.302.1042.2096.000	MANUTENÇÃO DO HOSPITAL MUNICIPAL RITA MARTINS	375.766,00
10.301.1052.2062.000	PROGRAMA DE SAUDE BUCAL	98.077,00
10.302.1023.1020.000	CONSTRUÇÃO, AMPL. OU REFORMA DA SECRETARIA DE SAUDE	38.819,00
10.301.1052.2137.000	MANUTENÇÃO E ENCARGOS COM O SERVIÇO DE ATENDIMENTO MÓVEL DE URGÊNCIA	10.000,00
10.301.1052.2099.000	MANUTENÇÃO E ENCARGOS COM O CONSELHO MUNICIPAL DE SAÚDE	11.550,00
10.301.1052.2096.000	MANUTENÇÃO DO HOSPITAL MUNICIPAL RITA MARTINS	2.100,00
10.301.1052.2064.000	PROGRAMAS DE CAMPANHAS DE VACINAÇÃO	30.755,00
10.301.1022.1056.000	AQUISIÇÃO DE UNIDADE MOVEL DE SAUDE	56.150,00
TOTAL		3.242.663,00



PREFEITURA MUNICIPAL DE BERTOLÍNIA
PRAÇA NOSSA SENHORA APARECIDA - CNPJ:06554034/0001-04

Orçamento Programa - Exercício de 2018

Anexo 10

ORÇAMENTO DOS FUNDOS ESPECIAIS

Page 4

(Inc. I, § 2º, Art.2º)

Lei: 0359, Data: 21/12/2017

3 FMAS-FUNDO MUNICIPAL DE ASSISTENCIA SOCIAL

RECEITA

Classif.	Discriminação	Valor R\$
1718.04.1.	TRANSF. DE REC. DO FNAS - PISO BÁSICO VARIÁVEL I	2.800,00
1718.04.1.	TRANSF. DE REC. DO FNAS - SERV. DE CONV. E FORT. DE VÍNCULOS	67.200,00
1718.04.1.	TRANSF. DE REC. DO FNAS - PISO BÁSICO FIXO / C.R.A.S.	35.175,00
1718.04.1.	TRANSF. DE REC. FNAS - PISO BÁSICO VARIÁVEL III EQU. VOLANTE	40.500,00
1718.04.1.	TRANSF. DE REC. DO FNAS - PISO BÁSICO VARIÁVEL II	2.800,00
1718.04.1.	TRANSF. DE REC. DO FNAS - BOLSA DE PREST. CONTIN. NA ESCOLA	2.800,00
1718.04.1.	TRANSF. DE REC. DO FNAS - OUTRAS TRANSF. DA PROT. SOCIAL ESP	2.800,00
1718.04.1.	TRANSF. DE REC. DO FNAS - PISO DE TRANSIÇÃO DE MÉDIA COMPLEX	2.800,00
1718.04.1.	TRANSF. DE REC. DO FNAS - PISO FIXO DE MÉDIA COMPLEXIDADE	2.800,00
1718.04.1.	TRANSF. DE REC. DO FNAS - PISO VARIÁV. DE MÉDIA COMPLEXIDADE	2.800,00
1321.00.1.	REMUN. DE DEPÓSITOS BANC. DE REC. VINCULADOS - F.M.A.S	5.500,00
1321.00.1.	REMUN. DE DEPÓSITOS BANC. DE REC. VINCULADOS - SUAS F.N.A.S.	5.500,00
1718.04.1.	TRANSF. DE REC. DO FNAS - OUTRAS TRANSF. DE REC. DO MDS/FNAS	13.230,00
2428.10.5.	TRANSF. CONV. DOS ESTADOS P/ PROG. DE SAN. BÁSICO -PRINCIPAL	195.300,00
2418.10.5.	TRANSF. CONV.DA UNIÃO DEST. A PROG. SAN. BÁSICO -PRINCIPAL	240.450,00
1728.10.9.	OUTRAS TRANSF. DE CONVÊNIOS DOS ESTADOS - ASSISTÊNCIA SOCIAL	121.800,00
1718.10.3.	TRANS.CONVÊNIOS DA UNIÃO DEST. PROG.ASSIST.SOCIAL- PRINCIPAL	59.430,00
1718.04.1.	TRANSF. DE REC. DO FNAS - BOLSA DE PREST. CONTIN. QUESTIONÁR	2.800,00
1718.04.1.	TRANSF. DE REC. DO FNAS - PROGRAMA PRIMEIRA INFÂNCIA NO SUAS	50.000,00
1718.04.1.	TRANSF. DE REC. DO FNAS - OUTRAS TRANSF. DO PISO DE GESTÃO	2.800,00
1718.04.1.	TRANSF. DE REC. DO FNAS - PISO DO I.G.D. SUAS	24.255,00
1718.04.1.	TRANSF. DE REC. DO FNAS - ÍNDICE DE GESTÃO DESC. BOLSA FAM.	38.600,00
1718.04.1.	TRANSF. DE REC. DO FNAS - OUTRAS TRANSF. DA PROT. SOCIAL BÁS	2.800,00
	Recursos Próprios do Município	695.614,00
TOTAL		1.620.554,00

PLANO DE APLICACAO

Classif.	Discriminação	Valor R\$
08.243.1029.2011.000	MANUTENÇÃO E ENCARGOS COM O PBV I - PISO BÁSICO VARIÁVEL I	115.753,00
08.243.1039.2104.000	MANUTENÇÃO E ENCARGOS COM O S.C.F.V. REORDENAMENTO	111.250,00
08.244.1039.2016.000	MANUTENÇÃO DA SECRETARIA DE TRABALHO E ASSUNTOS COMUNITÁRIOS	259.188,00
08.244.1039.2012.000	MANUTENÇÃO AO DEP. DE ASS. A MULHER E AO IDOSO	29.468,00
08.244.1023.1018.000	CONSTRUÇÃO, AMPL. OU REFORMA DE PREDIO PUBLICO	56.150,00
08.244.1015.1004.000	AQUISIÇÃO DE VEICULO	42.113,00
08.243.1142.2014.000	MANUTENÇÃO E ENCARGOS COM O PBF - PISO BÁSICO FIXO	135.756,00
08.244.1039.2018.000	MANUTENÇÃO DO PROGRAMA DE PROTEÇÃO SOCIAL BASICA	61.632,00
08.243.1029.2135.000	MANUTENÇÃO E ENCARGOS COM O PROGRAMA PRIMEIRA INFÂNCIA NO SUAS	52.000,00
08.243.1029.2103.000	MANUTENÇÃO E ENCARGOS COM O PBV II - PISO BÁSICO VARIÁVEL II	12.175,00
08.243.1029.2102.000	MANUTENÇÃO E ENCARGOS COM O PVMC - PISO VARIÁVEL DE MÉDIA COMPLEXIDADE	14.950,00
08.243.1029.2042.000	PROGRAMA DE APOIO E COMB. A EXPLORAÇÃO SEXUAL	43.108,00
08.243.1029.2041.000	MANUTENÇÃO DO CONSELHO TUTELAR	91.239,00
11.334.1038.2013.000	MANUTENÇÃO DO DEP. DE FORMAÇÃO DE NUCLEOS DE ARTES	26.660,00
08.244.1039.2106.000	MANUTENÇÃO E ENCARGOS COM O I.G.D. SUAS - ÍNDICE DE GESTÃO DESCENTRALIZADO DO SUAS	14.260,00
08.274.1283.2097.000	BENEFÍCIOS PREVIDENCIÁRIOS	5.732,00
08.244.1352.2110.000	MANUTENÇÃO E ENCARGOS COM OS SERVIÇOS FUNERÁRIOS	15.750,00
08.244.1039.2136.000	MANUTENÇÃO E ENCARGOS COM A CONCESSÃO DE BENEFÍCIOS EVENTUAIS ASSISTENCIAIS	16.020,00
08.244.1039.2108.000	MANUTENÇÃO E ENCARGOS COM O F.M.A.S. - FUNDO MUNICIPAL DE ASSISTÊNCIA SOCIAL	14.050,00
08.244.1039.2019.000	MANUTENÇÃO DO PROGRAMA DE PROTEÇÃO SOCIAL ESPECIAL	61.632,00
08.244.1039.2105.000	MANUTENÇÃO E ENCARGOS COM O PBV III - PISO BÁSICO VARIÁVEL III / EQUIPE VOLANTE	2.800,00



PREFEITURA MUNICIPAL DE BERTOLÍNIA
PRAÇA NOSSA SENHORA APARECIDA - CNPJ:06554034/0001-04

Orçamento Programa - Exercício de 2018

Anexo 10

ORÇAMENTO DOS FUNDOS ESPECIAIS

Page 5

(Inc. I, § 2º, Art.2º)

Lei: 0359, Data: 21/12/2017

3 FMAS-FUNDO MUNICIPAL DE ASSISTENCIA SOCIAL

PLANO DE APLICACAO

Classif.	Discriminação	Valor R\$
08.244.1039.2043.000	MANUTENÇÃO DO PROGRAMA IGDBF	85.221,00
08.244.1039.2040.000	MANUTENÇÃO E ENCARGOS COM O C.R.E.A.S. - CENTRO DE REFER. ESPECIALIZ. EM ASSIST. SOCIAL	2.289,00
08.244.1039.2039.000	MANUTENÇÃO E ENCARGOS COM O C.R.A.S. - CENTRO DE REFERÊNCIA EM ASSISTÊNCIA SOCIAL	39.871,00
08.244.1039.2020.000	MANUTENÇÃO DE OUTROS PROGRAMAS DO FNAS	39.871,00
TOTAL		1.620.554,00

**PREFEITURA MUNICIPAL DE BERTOLÍNIA**

PRAÇA NOSSA SENHORA APARECIDA - CNPJ:06554034/0001-04

Orçamento Programa - Exercício de 2018

ORÇAMENTO DOS FUNDOS ESPECIAIS

(Inc. I, § 2º, Art.2º)

Anexo 10

Page 6

Lei: 0359, Data: 21/12/2017

4 RPPS-RPPS**RECEITA**

Classif.	Discriminação	Valor R\$
1218.01.1.	CONTRIB. PREV. P/ AMORT. DÉFICIT ATUARIAL - PRINCIPAL	10.800,00
1210.04.6.	CONT.SERV. ATIVO CIV. P/ RPPS - SENT. JUDICIAIS - PRINCIPAL	10.000,00
1321.00.4.	REMUNERAÇÃO DOS RECURSOS DO RPPS - PRINCIPAL	250.216,00
1210.04.2.	CONTRIB. DO SERVIDOR ATIVO CIVIL P/ O RPPS - MULTAS E JUROS	10.800,00
1210.04.2.	CONTRIBUIÇÃO DO SERVIDOR ATIVO CIVIL P/ O RPPS - PRINCIPAL	570.000,00
7210.04.5.	CONTRIB. PAT. P/ RPPS- SENT. JUDICIAIS-PRINCIPAL-INTRA OFSS	10.000,00
1990.01.1.	APORTES PERIÓD.- AMORT. DÉFICIT ATUARIAL DO RPPS-PRINCIPAL	54.000,00
1990.03.1.	COMPENSAÇÕES FINANCEIRAS ENTRE RGPS E RPPS - PRINCIPAL	108.000,00
7210.04.1.	CONTRIB. PAT. SERV. ATIVO CIVIL P/ RPPS-PRINCIPAL-INTRA OFSS	570.000,00
7210.04.1.	CONTRIB. PAT. SERV. ATIVO CIVIL P/ RPPS-M.E JUROS-INTRA OFSS	86.400,00
7218.01.1.	CONTRIB.PREV.P/ AMORT.DÉFICIT ATUARIAL-PRINCIPAL	10.800,00
TOTAL		1.691.016,00

PLANO DE APLICACAO

Classif.	Discriminação	Valor R\$
09.272.1017.2122.000	GESTÃO DO FUNDO DE PREVIDÊNCIA	295.226,00
09.272.1017.2123.000	BENEFÍCIOS PREVIDENCIÁRIOS	437.230,00
99.997.1017.2123.000	BENEFÍCIOS PREVIDENCIÁRIOS	958.560,00
TOTAL		1.691.016,00

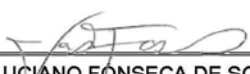
LUCIANO FONSECA DE SOUSA
PREFEITO MUNICIPAL
010.293.343-07

SILAS FONSECA DE SOUSA
SECRETÁRIO M. DE FINANÇAS
025.222.423-00

JOSÉ AGAMENON DE S. D. FILHO
C.R.C./PI: 7523/0-7
620.680.163-20



PREFEITURA MUNICIPAL DE BERTOLÍNIA
PRAÇA NOSSA SENHORA APARECIDA - CNPJ:06554034/0001-04

Orçamento Programa - Exercício de 2018

SEGURIDADE SOCIAL

Anexo 11

Page 1

Lei: 0359, Data: 21/12/2017

Codigo	Especificacao	Categoria	Função
08	Assistência Social		1.596.394,00
3.1.90.04.00	CONTRATAÇÃO POR TEMPO DETERMINADO	15.750,00	
3.1.90.05.00	OUTROS BENEFÍCIOS PREVIDENCIÁRIOS DO SERVIDOR OU DO MILITAR	20.832,00	
3.1.90.11.00	VENCIMENTOS E VANTAGENS FIXAS - PESSOAL CIVIL	226.848,00	
3.1.90.13.00	OBRIGAÇÕES PATRONAIS	16.282,00	
3.1.90.16.00	OUTRAS DESPESAS VARIÁVEIS - PESSOAL CIVIL	35.590,00	
3.1.90.91.00	SENTENÇAS JUDICIAIS	9.118,00	
3.1.90.92.00	DESPESAS DE EXERCÍCIOS ANTERIORES	23.155,00	
3.3.90.14.00	DIÁRIAS - CIVIL	121.385,00	
3.3.90.30.00	MATERIAL DE CONSUMO	282.323,00	
3.3.90.31.00	PREMIAÇÕES CULTURAIS, ARTÍSTICAS, CIENTÍFICAS, DESPORTIVAS E	4.206,00	
3.3.90.32.00	MATERIAL, BEM OU SERVIÇO PARA DISTRIBUIÇÃO GRATUITA	92.641,00	
3.3.90.36.00	OUTROS SERVIÇOS DE TERCEIROS - PESSOA FÍSICA	290.660,00	
3.3.90.39.00	OUTROS SERVIÇOS DE TERCEIROS - PESSOA JURÍDICA	212.335,00	
3.3.90.48.00	OUTROS AUXÍLIOS FINANCEIROS A PESSOAS FÍSICAS	58.343,00	
3.3.90.92.00	DESPESAS DE EXERCÍCIOS ANTERIORES	12.793,00	
3.3.90.93.00	INDENIZAÇÕES E RESTITUIÇÕES	1.550,00	
4.4.90.51.00	OBRAS E INSTALAÇÕES	42.113,00	
4.4.90.52.00	EQUIPAMENTOS E MATERIAL PERMANENTE	116.433,00	
4.4.90.61.00	AQUISIÇÃO DE IMÓVEIS	14.037,00	
09	Previdência Social		775.218,00
3.1.90.01.00	APOSENTADORIAS DO RPPS, RESERVA REMUNERADA E REFORMAS	236.889,00	
3.1.90.03.00	PENSÕES DO RPPS E DO MILITAR	27.000,00	
3.1.90.05.00	OUTROS BENEFÍCIOS PREVIDENCIÁRIOS DO SERVIDOR OU DO MILITAR	18.103,00	
3.1.90.13.00	OBRIGAÇÕES PATRONAIS	75.600,00	
3.3.90.14.00	DIÁRIAS - CIVIL	3.500,00	
3.3.90.30.00	MATERIAL DE CONSUMO	5.000,00	
3.3.90.33.00	PASSAGENS E DESPESAS COM LOCOMOÇÃO	1.000,00	
3.3.90.35.00	SERVIÇOS DE CONSULTORIA	99.360,00	
3.3.90.36.00	OUTROS SERVIÇOS DE TERCEIROS - PESSOA FÍSICA	6.420,00	
3.3.90.39.00	OUTROS SERVIÇOS DE TERCEIROS - PESSOA JURÍDICA	54.346,00	
4.4.90.52.00	EQUIPAMENTOS E MATERIAL PERMANENTE	50.000,00	
10	Saúde		3.448.963,00
3.1.90.04.00	CONTRATAÇÃO POR TEMPO DETERMINADO	1.050,00	
3.1.90.05.00	OUTROS BENEFÍCIOS PREVIDENCIÁRIOS DO SERVIDOR OU DO MILITAR	28.640,00	
3.1.90.11.00	VENCIMENTOS E VANTAGENS FIXAS - PESSOAL CIVIL	1.305.154,00	
3.1.90.13.00	OBRIGAÇÕES PATRONAIS	264.181,00	
3.1.90.16.00	OUTRAS DESPESAS VARIÁVEIS - PESSOAL CIVIL	10.483,00	
3.1.90.91.00	SENTENÇAS JUDICIAIS	24.404,00	
3.1.90.92.00	DESPESAS DE EXERCÍCIOS ANTERIORES	12.018,00	
3.3.90.14.00	DIÁRIAS - CIVIL	72.411,00	
3.3.90.30.00	MATERIAL DE CONSUMO	668.934,00	
3.3.90.36.00	OUTROS SERVIÇOS DE TERCEIROS - PESSOA FÍSICA	367.665,00	
3.3.90.39.00	OUTROS SERVIÇOS DE TERCEIROS - PESSOA JURÍDICA	282.460,00	
3.3.90.92.00	DESPESAS DE EXERCÍCIOS ANTERIORES	17.125,00	
3.3.90.93.00	INDENIZAÇÕES E RESTITUIÇÕES	10.875,00	
4.4.90.51.00	OBRAS E INSTALAÇÕES	108.086,00	
4.4.90.52.00	EQUIPAMENTOS E MATERIAL PERMANENTE	251.627,00	
4.4.90.61.00	AQUISIÇÃO DE IMÓVEIS	23.850,00	
99	Reserva de Contingência		958.560,00
9.9.99.99.00	RESERVA DE CONTINGÊNCIA	958.560,00	



PREFEITURA MUNICIPAL DE BERTOLÍNIA
PRAÇA NOSSA SENHORA APARECIDA - CNPJ:06554034/0001-04

Orçamento Programa - Exercício de 2018

SEGURIDADE SOCIAL

Anexo 11

Page 2

Lei: 0359, Data: 21/12/2017

Codigo	Especificacao	Categoria	Função
TOTAL			6.779.135,00

LUCIANO FONSECA DE SOUSA
PREFEITO MUNICIPAL
010.293.343-07

SILAS FONSECA DE SOUSA
SECRETÁRIO M. DE FINANÇAS
025.222.423-00

JOSÉ AGAMENON DE S. D. FILHO
C.R.C./PI: 7523/0-7
620.680.163-20

**PREFEITURA MUNICIPAL DE BERTOLÍNIA**

PRAÇA NOSSA SENHORA APARECIDA - CNPJ:06554034/0001-04

Orçamento Programa - Exercício de 2018

DESPESA POR ELEMENTO ECONÔMICO

Quadro 18

Page 1

Lei: 0359, Data: 21/12/2017

Cod.	Descrição	Elemento	Grupo/Mod	Categoria
3. 0. 00. 00	DESPESAS CORRENTES			15.040.148,00
3. 1. 00. 00	PESSOAL E ENCARGOS SOCIAIS		8.098.083,00	
3. 1. 90. 00	APLICAÇÕES DIRETAS		8.098.083,00	
3. 1. 90. 01	APOSENTADORIAS DO RPPS, RESERVA REMUNERADA E REFUNDOS	38.066,00		
3. 1. 90. 03	PENSÕES DO RPPS E DO MILITAR	48.311,00		
3. 1. 90. 04	CONTRATAÇÃO POR TEMPO DETERMINADO	17.850,00		
3. 1. 90. 05	OUTROS BENEFÍCIOS PREVIDENCIÁRIOS DO SERVIDOR OU DO MILITAR	27.110,00		
3. 1. 90. 11	VENCIMENTOS E VANTAGENS FIXAS - PESSOAL CIVIL	5.533.832,00		
3. 1. 90. 13	OBRIGAÇÕES PATRONAIS	1.265.217,00		
3. 1. 90. 16	OUTRAS DESPESAS VARIÁVEIS - PESSOAL CIVIL	130.140,00		
3. 1. 90. 91	SENTENÇAS JUDICIAIS	376.226,00		
3. 1. 90. 92	DESPESAS DE EXERCÍCIOS ANTERIORES	108.498,00		
3. 1. 90. 94	INDENIZAÇÕES E RESTITUIÇÕES TRABALHISTAS	10.000,00		
3. 3. 00. 00	OUTRAS DESPESAS CORRENTES		6.942.065,00	
3. 3. 50. 00	TRANSFERÊNCIAS A INSTITUIÇÕES PRIVADAS SEM FINS LUCRATIVOS		51.564,00	
3. 3. 50. 41	CONTRIBUIÇÕES	51.564,00		
3. 3. 90. 00	APLICAÇÕES DIRETAS		6.890.501,00	
3. 3. 90. 14	DIÁRIAS - CIVIL	487.668,00		
3. 3. 90. 30	MATERIAL DE CONSUMO	2.192.413,00		
3. 3. 90. 31	PREMIAÇÕES CULTURAIS, ARTÍSTICAS, CIENTÍFICAS, DESPORTIVAS	13.065,50		
3. 3. 90. 32	MATERIAL, BEM OU SERVIÇO PARA DISTRIBUIÇÃO GRATUITA	100.659,00		
3. 3. 90. 33	PASSAGENS E DESPESAS COM LOCOMOÇÃO	4.083,00		
3. 3. 90. 35	SERVIÇOS DE CONSULTORIA	125.295,00		
3. 3. 90. 36	OUTROS SERVIÇOS DE TERCEIROS - PESSOA FÍSICA	1.545.095,00		
3. 3. 90. 39	OUTROS SERVIÇOS DE TERCEIROS - PESSOA JURÍDICA	2.120.141,00		
3. 3. 90. 47	OBRIGAÇÕES TRIBUTÁRIAS E CONTRIBUTIVAS	76.509,00		
3. 3. 90. 48	OUTROS AUXÍLIOS FINANCEIROS A PESSOAS FÍSICAS	61.245,00		
3. 3. 90. 91	SENTENÇAS JUDICIAIS	10.000,00		
3. 3. 90. 92	DESPESAS DE EXERCÍCIOS ANTERIORES	124.877,00		
3. 3. 90. 93	INDENIZAÇÕES E RESTITUIÇÕES	24.150,00		
4. 0. 00. 00	DESPESAS DE CAPITAL			3.189.759,00
4. 4. 00. 00	INVESTIMENTOS		2.958.998,00	
4. 4. 90. 00	APLICAÇÕES DIRETAS		2.958.998,00	
4. 4. 90. 51	OBRAS E INSTALAÇÕES	1.485.023,00		
4. 4. 90. 52	EQUIPAMENTOS E MATERIAL PERMANENTE	1.328.168,00		
4. 4. 90. 61	AQUISIÇÃO DE IMÓVEIS	145.807,00		
4. 6. 00. 00	AMORTIZAÇÃO DA DÍVIDA		230.761,00	
4. 6. 90. 00	APLICAÇÕES DIRETAS		230.761,00	
4. 6. 90. 71	PRINCIPAL DA DÍVIDA CONTRATUAL RESGATADO	230.761,00		
9. 0. 00. 00	RESERVA DE CONTINGÊNCIA			1.063.843,00
9. 9. 00. 00	RESERVA DE CONTINGÊNCIA		1.063.843,00	
9. 9. 99. 00	RESERVA DE CONTINGÊNCIA		1.063.843,00	
9. 9. 99. 99	RESERVA DE CONTINGÊNCIA	1.063.843,00		

**PREFEITURA MUNICIPAL DE BERTOLÍNIA**

PRAÇA NOSSA SENHORA APARECIDA - CNPJ:06554034/0001-04

Orçamento Programa - Exercício de 2018

DESPESA POR ELEMENTO ECONÔMICO

Quadro 18

Page 2

Lei: 0359, Data: 21/12/2017

Cod.	Descrição	Elemento	Grupo/Mod	Categoria
TOTAL				19.293.750,00

LUCIANO FONSECA DE SOUSA
PREFEITO MUNICIPAL
010.293.343-07

SILAS FONSECA DE SOUSA
SECRETÁRIO M. DE FINANÇAS
025.222.423-00

JOSÉ AGAMENON DE S. D. FILHO
C.R.C./PI: 7523/0-7
620.680.163-20



PREFEITURA MUNICIPAL DE BERTOLÍNIA

PRAÇA NOSSA SENHORA APARECIDA - CNPJ:06554034/0001-04

Orçamento Programa - Exercício de 2018

RECEITA/DESPESA POR FONTE DE RECURSO

Quadro 19

Page 1

LeiData

Cod.	Descrição	RECEITA PREVISTA	DESPESA PREVISTA
001	Recursos Ordinários	7.410.618,00	7.410.618,00
00	Recursos Ordinários	7.410.618,00	7.410.618,00
110	Transferências do FUNDEB - Controle Unificado	3.739.685,00	3.739.685,00
01	Recursos Vinculados a Educação	3.739.685,00	3.739.685,00
115	Transferência do Salário-Educação	138.600,00	138.600,00
01	Recursos Vinculados a Educação	138.600,00	138.600,00
116	Transferências de Recursos do FNDE Referentes ao PDDE (Programa Dinhei	40.792,00	40.792,00
01	Recursos Vinculados a Educação	40.792,00	40.792,00
117	Transferências de Recursos do FNDE Referentes ao PNAE (Programa Nacion	195.300,00	195.300,00
01	Recursos Vinculados a Educação	195.300,00	195.300,00
118	Transferências de Recursos do FNDE Referentes ao PNATE(Programa Nacion	116.025,00	116.025,00
01	Recursos Vinculados a Educação	116.025,00	116.025,00
119	Outras Transferências de Recursos do FNDE	198.168,00	198.168,00
01	Recursos Vinculados a Educação	198.168,00	198.168,00
120	Transferências de Convênios – Educação	311.850,00	311.850,00
01	Recursos Vinculados a Educação	311.850,00	311.850,00
190	Outros Recursos Destinados à Educação	219.450,00	219.450,00
01	Recursos Vinculados a Educação	219.450,00	219.450,00
210	Transferências de Recursos do SUS	1.780.915,00	1.780.915,00
02	Recursos Vinculados a Saúde	1.780.915,00	1.780.915,00
220	Transferências de Convênios – Saúde	504.000,00	504.000,00
02	Recursos Vinculados a Saúde	504.000,00	504.000,00
311	Transferência de Recursos do Fundo Nacional de Assistência Social – FN	874.940,00	874.940,00
04	Recursos Vinculados a Assistência Social	863.940,00	863.940,00
05	Outras Destinações de Recursos	11.000,00	11.000,00
420	Recursos destinados ao RPPS - Plano Financeiro	1.691.016,00	1.691.016,00
03	Recursos Vinculados a Previdência Social - RPPS	1.691.016,00	1.691.016,00
920	Recursos de Operações de Crédito	216.776,00	216.776,00
05	Outras Destinações de Recursos	216.776,00	216.776,00
940	Outras vinculações de transferências	1.785.265,00	1.785.265,00
05	Outras Destinações de Recursos	1.785.265,00	1.785.265,00
950	Outras vinculações de taxas e contribuições	70.350,00	70.350,00
05	Outras Destinações de Recursos	70.350,00	70.350,00
TOTAL		19.293.750,00	19.293.750,00



PREFEITURA MUNICIPAL DE BERTOLÍNIA

PRAÇA NOSSA SENHORA APARECIDA - CNPJ:06554034/0001-04

Orçamento Programa - Exercício de 2018

Page 1

QUADRO AUXILIAR DE DETALHAMENTO DA DESPESA

Lei: 0359, Data: 21/12/2017

PODER	01	PODER LEGISLATIVO					
ORGÃO	00	CAMARA MUNICIPAL DE BERTOLÍNIA					
UNIDADE	00	CÂMARA MUNICIPAL DE BERTOLÍNIA					
Aplicacao Programada	Proj/Ativ	Finalidade	Categoria	Detalhada	TotalGrupo	Total Categ.	Total Func.
		F.R. - C.A.					
REFORMA E/OU AMPLIAÇÃO DA CAMARA MUNICIPAL	01.031.1003.1001.0000						3.818,00
4 DESPESAS DE CAPITAL						3.818,00	
4 INVESTIMENTOS					3.818,00		
OBRAS E INSTALAÇÕES			4.4.90.51.00	3.818,00			
AQUISIÇÃO DE VEICULO	01.031.1003.1002.0000						3.369,00
4 DESPESAS DE CAPITAL						3.369,00	
4 INVESTIMENTOS					3.369,00		
EQUIPAMENTOS E MATERIAL PERMANENTE			4.4.90.52.00	3.369,00			
MANUTENÇÃO DOS ENCARGOS DA CAMARA MUNICIPAL	01.031.1003.2001.0000						714.997,00
3 DESPESAS CORRENTES						708.313,00	
1 PESSOAL E ENCARGOS SOCIAIS					574.224,00		
VENCIMENTOS E VANTAGENS FIXAS - PESSOAL CIVIL			3.1.90.11.00	470.000,00			
OBRIGAÇÕES PATRONAIS			3.1.90.13.00	103.000,00			
OUTRAS DESPESAS VARIÁVEIS - PESSOAL CIVIL			3.1.90.16.00	1.224,00			
3 OUTRAS DESPESAS CORRENTES					134.089,00		
DIÁRIAS - CIVIL			3.3.90.14.00	9.399,00			
MATERIAL DE CONSUMO			3.3.90.30.00	11.583,00			
PASSAGENS E DESPESAS COM LOCOMOÇÃO			3.3.90.33.00	1.316,00			
SERVIÇOS DE CONSULTORIA			3.3.90.35.00	13.369,00			
OUTROS SERVIÇOS DE TERCEIROS - PESSOA FÍSICA			3.3.90.36.00	26.738,00			
OUTROS SERVIÇOS DE TERCEIROS - PESSOA JURÍDICA			3.3.90.39.00	70.000,00			
DESPESAS DE EXERCÍCIOS ANTERIORES			3.3.90.92.00	1.684,00			
4 DESPESAS DE CAPITAL						6.684,00	
4 INVESTIMENTOS					6.684,00		
EQUIPAMENTOS E MATERIAL PERMANENTE			4.4.90.52.00	6.684,00			
CONTRIBUIÇÃO A ASSOCIAÇÕES DE VEREADORES	01.031.1003.2004.0000						6.684,00
3 DESPESAS CORRENTES						6.684,00	
3 OUTRAS DESPESAS CORRENTES					6.684,00		
OUTROS SERVIÇOS DE TERCEIROS - PESSOA JURÍDICA			3.3.90.39.00	6.684,00			
ASSINATURA DE INFORMATIVOS, REVISTAS E JORNAIS	01.031.1003.2005.0000						11.684,00
3 DESPESAS CORRENTES						11.684,00	
3 OUTRAS DESPESAS CORRENTES					11.684,00		
OUTROS SERVIÇOS DE TERCEIROS - PESSOA JURÍDICA			3.3.90.39.00	11.684,00			
TOTAL							740.552,00



PREFEITURA MUNICIPAL DE BERTOLÍNIA

PRAÇA NOSSA SENHORA APARECIDA - CNPJ:06554034/0001-04

Orçamento Programa - Exercício de 2018

Page 2

QUADRO AUXILIAR DE DETALHAMENTO DA DESPESA

Lei: 0359, Data: 21/12/2017

PODER	02	PODER EXECUTIVO
ORGÃO	01	GABINETE DO PREFEITO MUNICIPAL
UNIDADE	00	GABINETE DO PREFEITO MUNICIPAL

Aplicacao Programada	Proj/Ativ	Finalidade	Categoria	Detalhada	TotalGrupo	Total Categ.	Total Func.
		F.R. - C.A.					
MANUTENÇÃO DA JUNTA DE SERVIÇO MILITAR	04.122.1014.2002.0000						20.187,00
3	DESPESAS CORRENTES					20.187,00	
1	PESSOAL E ENCARGOS SOCIAIS				9.657,00		
	VENCIMENTOS E VANTAGENS FIXAS - PESSOAL CIVIL		3.1.90.11.00	9.657,00			
3	OUTRAS DESPESAS CORRENTES					10.530,00	
	DIÁRIAS - CIVIL		3.3.90.14.00	3.510,00			
	MATERIAL DE CONSUMO		3.3.90.30.00	3.510,00			
	OUTROS SERVIÇOS DE TERCEIROS - PESSOA JURÍDICA		3.3.90.39.00	3.510,00			
MANUTENÇÃO DO GABINETE DO PREFEITO	04.122.1015.2007.0000					416.125,00	425.530,00
3	DESPESAS CORRENTES					416.125,00	
1	PESSOAL E ENCARGOS SOCIAIS				204.199,00		
	OUTROS BENEFÍCIOS PREVIDENCIÁRIOS DO SERVIDOR OU DO MILITAR		3.1.90.05.00	5.000,00			
	VENCIMENTOS E VANTAGENS FIXAS - PESSOAL CIVIL		3.1.90.11.00	159.056,00			
	OBRIGAÇÕES PATRONAIS		3.1.90.13.00	16.289,00			
	OUTRAS DESPESAS VARIÁVEIS - PESSOAL CIVIL		3.1.90.16.00	5.044,00			
	SENTENÇAS JUDICIAIS		3.1.90.91.00	2.522,00			
	DESPESAS DE EXERCÍCIOS ANTERIORES		3.1.90.92.00	854,00			
	DESPESAS DE EXERCÍCIOS ANTERIORES		3.1.90.92.00	7.717,00			
	DESPESAS DE EXERCÍCIOS ANTERIORES		3.1.90.92.00	7.717,00			
3	OUTRAS DESPESAS CORRENTES				211.926,00		
	DIÁRIAS - CIVIL		3.3.90.14.00	85.594,00			
	MATERIAL DE CONSUMO		3.3.90.30.00	40.146,00			
	SERVIÇOS DE CONSULTORIA		3.3.90.35.00	7.566,00			
	OUTROS SERVIÇOS DE TERCEIROS - PESSOA FÍSICA		3.3.90.36.00	35.102,00			
	OUTROS SERVIÇOS DE TERCEIROS - PESSOA JURÍDICA		3.3.90.39.00	35.102,00			
	DESPESAS DE EXERCÍCIOS ANTERIORES		3.3.90.92.00	700,00			
	DESPESAS DE EXERCÍCIOS ANTERIORES		3.3.90.92.00	3.858,00			
	DESPESAS DE EXERCÍCIOS ANTERIORES		3.3.90.92.00	3.858,00			
4	DESPESAS DE CAPITAL					9.405,00	
4	INVESTIMENTOS					9.405,00	
	EQUIPAMENTOS E MATERIAL PERMANENTE		4.4.90.52.00	1.688,00			
	EQUIPAMENTOS E MATERIAL PERMANENTE		4.4.90.52.00	4.150,00			
	EQUIPAMENTOS E MATERIAL PERMANENTE		4.4.90.52.00	260,00			
	EQUIPAMENTOS E MATERIAL PERMANENTE		4.4.90.52.00	3.307,00			
MANUTENÇÃO DA DIVISÃO DE COMUNICAÇÃO	04.122.1015.2008.0000						44.231,00
3	DESPESAS CORRENTES					44.231,00	
1	PESSOAL E ENCARGOS SOCIAIS				10.119,00		
	VENCIMENTOS E VANTAGENS FIXAS - PESSOAL CIVIL		3.1.90.11.00	10.119,00			
3	OUTRAS DESPESAS CORRENTES					34.112,00	
	DIÁRIAS - CIVIL		3.3.90.14.00	3.510,00			
	MATERIAL DE CONSUMO		3.3.90.30.00	3.510,00			
	OUTROS SERVIÇOS DE TERCEIROS - PESSOA FÍSICA		3.3.90.36.00	9.405,00			
	OUTROS SERVIÇOS DE TERCEIROS - PESSOA JURÍDICA		3.3.90.39.00	17.687,00			
MANUTENÇÃO DA DIVISÃO DE CERIMONIAL	04.122.1015.2009.0000						37.898,00
3	DESPESAS CORRENTES					37.898,00	
1	PESSOAL E ENCARGOS SOCIAIS				14.496,00		
	VENCIMENTOS E VANTAGENS FIXAS - PESSOAL CIVIL		3.1.90.11.00	14.496,00			
3	OUTRAS DESPESAS CORRENTES					23.402,00	
	DIÁRIAS - CIVIL		3.3.90.14.00	2.753,00			
	MATERIAL DE CONSUMO		3.3.90.30.00	6.883,00			
	OUTROS SERVIÇOS DE TERCEIROS - PESSOA FÍSICA		3.3.90.36.00	6.883,00			
	OUTROS SERVIÇOS DE TERCEIROS - PESSOA JURÍDICA		3.3.90.39.00	6.883,00			

**PREFEITURA MUNICIPAL DE BERTOLÍNIA**

PRAÇA NOSSA SENHORA APARECIDA - CNPJ:06554034/0001-04

Orçamento Programa - Exercício de 2018

Page 3

QUADRO AUXILIAR DE DETALHAMENTO DA DESPESA

Lei: 0359, Data: 21/12/2017

PODER	02	PODER EXECUTIVO
ORGÃO	01	GABINETE DO PREFEITO MUNICIPAL
UNIDADE	00	GABINETE DO PREFEITO MUNICIPAL

Aplicacao Programada	Proj/Ativ	Finalidade	Categoria	Detalhada	TotalGrupo	Total Categ.	Total Func.
		F.R. - C.A.					
AQUISIÇÃO DE VEICULO	04.122.1022.1003.0000						56.150,00
4	DESPESAS DE CAPITAL					56.150,00	56.150,00
4	INVESTIMENTOS				56.150,00		
	EQUIPAMENTOS E MATERIAL PERMANENTE		4.4.90.52.00	2.205,00			
	EQUIPAMENTOS E MATERIAL PERMANENTE		4.4.90.52.00	15.358,00			
	EQUIPAMENTOS E MATERIAL PERMANENTE		4.4.90.52.00	38.587,00			
TOTAL							583.996,00

**PREFEITURA MUNICIPAL DE BERTOLÍNIA**

PRAÇA NOSSA SENHORA APARECIDA - CNPJ:06554034/0001-04

Orçamento Programa - Exercício de 2018

Page 4

QUADRO AUXILIAR DE DETALHAMENTO DA DESPESA

Lei: 0359, Data: 21/12/2017

PODER	02	PODER EXECUTIVO
ORGÃO	01	GABINETE DO PREFEITO MUNICIPAL
UNIDADE	01	ASSESSORIA JURIDICA

Aplicacao Programada	Proj/Ativ	Finalidade	Categoria	Detalhada	TotalGrupo	Total Categ.	Total Func.
		F.R. - C.A.					
ENCARGOS COM ASSESSORIA JURIDICA	04.122.1041.2006.0000						87.655,00
3	DESPESAS CORRENTES					87.655,00	87.655,00
1	PESSOAL E ENCARGOS SOCIAIS				20.217,00		
	OUTROS BENEFÍCIOS PREVIDENCIÁRIOS DO SERVIDOR OU DO MILITAR		3.1.90.05.00	1.000,00			
	VENCIMENTOS E VANTAGENS FIXAS - PESSOAL CIVIL		3.1.90.11.00	19.217,00			
3	OUTRAS DESPESAS CORRENTES				67.438,00		
	DIÁRIAS - CIVIL		3.3.90.14.00	4.771,00			
	MATERIAL DE CONSUMO		3.3.90.30.00	5.895,00			
	OUTROS SERVIÇOS DE TERCEIROS - PESSOA FÍSICA		3.3.90.36.00	28.386,00			
	OUTROS SERVIÇOS DE TERCEIROS - PESSOA JURIDICA		3.3.90.39.00	28.386,00			
TOTAL							87.655,00

**PREFEITURA MUNICIPAL DE BERTOLÍNIA**

PRAÇA NOSSA SENHORA APARECIDA - CNPJ:06554034/0001-04

Orçamento Programa - Exercício de 2018

Page 5

QUADRO AUXILIAR DE DETALHAMENTO DA DESPESA

Lei: 0359, Data: 21/12/2017

PODER	02	PODER EXECUTIVO
ORGÃO	02	CONTROLADORIA GERAL DO MUNICÍPIO DE BERTOLÍNIA
UNIDADE	00	CONTROLADORIA GERAL DO MUNICÍPIO

Aplicacao Programada	Proj/Ativ	Finalidade	Categoria	Detalhada	TotalGrupo	Total Categ.	Total Func.
		F.R. - C.A.					
MANUTENÇÃO DA CONTROLADORIA MUNICIPAL	04.122.1093.2022.0000						67.745,00
3	DESPESAS CORRENTES					63.318,00	63.318,00
1	PESSOAL E ENCARGOS SOCIAIS				35.540,00		
	OUTROS BENEFÍCIOS PREVIDENCIÁRIOS DO SERVIDOR OU DO MILITAR		3.1.90.05.00	5.000,00			
	VENCIMENTOS E VANTAGENS FIXAS - PESSOAL CIVIL		3.1.90.11.00	22.522,00			
	OBRIGAÇÕES PATRONAIS		3.1.90.13.00	7.018,00			
	OUTRAS DESPESAS VARIÁVEIS - PESSOAL CIVIL		3.1.90.16.00	1.000,00			
3	OUTRAS DESPESAS CORRENTES				27.778,00		
	DIÁRIAS - CIVIL		3.3.90.14.00	6.307,00			
	MATERIAL DE CONSUMO		3.3.90.30.00	7.157,00			
	OUTROS SERVIÇOS DE TERCEIROS - PESSOA FÍSICA		3.3.90.36.00	7.157,00			
	OUTROS SERVIÇOS DE TERCEIROS - PESSOA JURIDICA		3.3.90.39.00	7.157,00			
4	DESPESAS DE CAPITAL					4.427,00	4.427,00
4	INVESTIMENTOS				4.427,00		
	EQUIPAMENTOS E MATERIAL PERMANENTE		4.4.90.52.00	1.401,00			
	EQUIPAMENTOS E MATERIAL PERMANENTE		4.4.90.52.00	1.373,00			
	EQUIPAMENTOS E MATERIAL PERMANENTE		4.4.90.52.00	1.653,00			
TOTAL							67.745,00



PREFEITURA MUNICIPAL DE BERTOLÍNIA

PRAÇA NOSSA SENHORA APARECIDA - CNPJ:06554034/0001-04

Orçamento Programa - Exercício de 2018

Page 6

QUADRO AUXILIAR DE DETALHAMENTO DA DESPESA

Lei: 0359, Data: 21/12/2017

PODER	02	PODER EXECUTIVO
ORGÃO	03	SECRETARIA DE ADMINISTRAÇÃO
UNIDADE	00	SECRETARIA MUNICIPAL DE ADMINISTRAÇÃO

Aplicacao Programada	Proj/Ativ	Finalidade	Categoria	Detalhada	TotalGrupo	Total Categ.	Total Func.
		F.R. - C.A.					
ENCARGOS COM INDENIZAÇÕES E SETENÇAS JUDICIAIS - PRECATÓRIOS	04.122.1013.2130.0000						325.000,00
3	DESPESAS CORRENTES					325.000,00	
1	PESSOAL E ENCARGOS SOCIAIS				310.000,00		
	SENTENÇAS JUDICIAIS		3.1.90.91.00	300.000,00			
	INDENIZAÇÕES E RESTITUIÇÕES TRABALHISTAS		3.1.90.94.00	10.000,00			
3	OUTRAS DESPESAS CORRENTES				15.000,00		
	SENTENÇAS JUDICIAIS		3.3.90.91.00	10.000,00			
	INDENIZAÇÕES E RESTITUIÇÕES		3.3.90.93.00	5.000,00			
MANUTENÇÃO DA SECRETARIA DE ADMINISTRAÇÃO	04.122.1014.2024.0000						920.197,00
3	DESPESAS CORRENTES					878.148,00	
1	PESSOAL E ENCARGOS SOCIAIS				549.688,00		
	PENSÕES DO RPPS E DO MILITAR		3.1.90.03.00	21.311,00			
	OUTROS BENEFÍCIOS PREVIDENCIÁRIOS DO SERVIDOR OU DO MILITAR		3.1.90.05.00	5.000,00			
	VENCIMENTOS E VANTAGENS FIXAS - PESSOAL CIVIL		3.1.90.11.00	401.338,00			
	OBRIGAÇÕES PATRONAIS		3.1.90.13.00	38.603,00			
	OUTRAS DESPESAS VARIÁVEIS - PESSOAL CIVIL		3.1.90.16.00	1.959,00			
	SENTENÇAS JUDICIAIS		3.1.90.91.00	27.140,00			
	DESPESAS DE EXERCÍCIOS ANTERIORES		3.1.90.92.00	15.750,00			
	DESPESAS DE EXERCÍCIOS ANTERIORES		3.1.90.92.00	10.837,00			
	DESPESAS DE EXERCÍCIOS ANTERIORES		3.1.90.92.00	27.750,00			
3	OUTRAS DESPESAS CORRENTES				328.460,00		
	DIÁRIAS - CIVIL		3.3.90.14.00	22.837,00			
	MATERIAL DE CONSUMO		3.3.90.30.00	59.461,00			
	PASSAGENS E DESPESAS COM LOCOMOÇÃO		3.3.90.33.00	1.767,00			
	OUTROS SERVIÇOS DE TERCEIROS - PESSOA FÍSICA		3.3.90.36.00	61.935,00			
	OUTROS SERVIÇOS DE TERCEIROS - PESSOA FÍSICA		3.3.90.36.00	41.810,00			
	OUTROS SERVIÇOS DE TERCEIROS - PESSOA FÍSICA		3.3.90.36.00	15.376,00			
	OUTROS SERVIÇOS DE TERCEIROS - PESSOA JURÍDICA		3.3.90.39.00	25.065,00			
	OUTROS SERVIÇOS DE TERCEIROS - PESSOA JURÍDICA		3.3.90.39.00	27.975,00			
	DESPESAS DE EXERCÍCIOS ANTERIORES		3.3.90.92.00	677,00			
	DESPESAS DE EXERCÍCIOS ANTERIORES		3.3.90.92.00	36.382,00			
	DESPESAS DE EXERCÍCIOS ANTERIORES		3.3.90.92.00	33.075,00			
	INDENIZAÇÕES E RESTITUIÇÕES		3.3.90.93.00	2.100,00			
4	DESPESAS DE CAPITAL					42.049,00	
4	INVESTIMENTOS				42.049,00		
	EQUIPAMENTOS E MATERIAL PERMANENTE		4.4.90.52.00	1.102,00			
	EQUIPAMENTOS E MATERIAL PERMANENTE		4.4.90.52.00	20.947,00			
	EQUIPAMENTOS E MATERIAL PERMANENTE		4.4.90.52.00	20.000,00			
ENCARGOS COM TELEFONIA MOVEL	04.122.1014.2028.0000						8.582,00
3	DESPESAS CORRENTES					8.582,00	
3	OUTRAS DESPESAS CORRENTES				8.582,00		
	OUTROS SERVIÇOS DE TERCEIROS - PESSOA JURÍDICA		3.3.90.39.00	8.582,00			
ENCARGOS COM TELEFONIA FIXA	04.122.1014.2029.0000						5.142,00
3	DESPESAS CORRENTES					5.142,00	
3	OUTRAS DESPESAS CORRENTES				5.142,00		
	OUTROS SERVIÇOS DE TERCEIROS - PESSOA JURÍDICA		3.3.90.39.00	5.142,00			
ENCARGOS COM FATURA DE FORNECIMENTO DE AGUA	04.122.1014.2033.0000						99.224,00
3	DESPESAS CORRENTES					52.112,00	
3	OUTRAS DESPESAS CORRENTES				52.112,00		
	OUTROS SERVIÇOS DE TERCEIROS - PESSOA JURÍDICA		3.3.90.39.00	47.112,00			
	DESPESAS DE EXERCÍCIOS ANTERIORES		3.3.90.92.00	5.000,00			

**PREFEITURA MUNICIPAL DE BERTOLÍNIA**

PRAÇA NOSSA SENHORA APARECIDA - CNPJ:06554034/0001-04

Orçamento Programa - Exercício de 2018

Page 7

QUADRO AUXILIAR DE DETALHAMENTO DA DESPESA

Lei: 0359, Data: 21/12/2017

PODER	02	PODER EXECUTIVO					
ORGÃO	03	SECRETARIA DE ADMINISTRAÇÃO					
UNIDADE	00	SECRETARIA MUNICIPAL DE ADMINISTRAÇÃO					
Aplicacao Programada	Proj/Ativ	Finalidade	Categoria	Detalhada	TotalGrupo	Total Categ.	Total Func.
F.R. - C.A.							
ENCARGOS COM FATURA DE FORNECIMENTO DE AGUA	04.122.1014.2033.0000						99.224,00
4	DESPESAS DE CAPITAL					47.112,00	
6	AMORTIZAÇÃO DA DÍVIDA PRINCIPAL DA DÍVIDA CONTRATUAL RESGATADO		4.6.90.71.00	47.112,00			
AQUISIÇÃO DE VEICULO	04.122.1022.1005.0000						56.149,00
4	DESPESAS DE CAPITAL					56.149,00	
4	INVESTIMENTOS				56.149,00		
	EQUIPAMENTOS E MATERIAL PERMANENTE		4.4.90.52.00	9.922,00			
	EQUIPAMENTOS E MATERIAL PERMANENTE		4.4.90.52.00	34.177,00			
	EQUIPAMENTOS E MATERIAL PERMANENTE		4.4.90.52.00	12.050,00			
AMPLIAÇÃO OU REFORMA DA PREFEITURA	04.122.1023.1017.0000						70.186,00
4	DESPESAS DE CAPITAL					70.186,00	
4	INVESTIMENTOS				70.186,00		
	OBRAS E INSTALAÇÕES		4.4.90.51.00	1.102,00			
	OBRAS E INSTALAÇÕES		4.4.90.51.00	20.947,00			
	OBRAS E INSTALAÇÕES		4.4.90.51.00	28.836,00			
	AQUISIÇÃO DE IMÓVEIS		4.4.90.61.00	19.301,00			
CONSTRUÇÃO, AMPL. OU REFORMA DE PREDIO PUBLICO	04.122.1023.1019.0000						69.384,00
4	DESPESAS DE CAPITAL					69.384,00	
4	INVESTIMENTOS				69.384,00		
	OBRAS E INSTALAÇÕES		4.4.90.51.00	1.102,00			
	OBRAS E INSTALAÇÕES		4.4.90.51.00	28.836,00			
	OBRAS E INSTALAÇÕES		4.4.90.51.00	20.446,00			
	AQUISIÇÃO DE IMÓVEIS		4.4.90.61.00	19.000,00			
ENCARGOS COM CONTABILIDADE	04.122.1076.2025.0000						149.136,00
3	DESPESAS CORRENTES					149.136,00	
1	PESSOAL E ENCARGOS SOCIAIS				19.493,00		
	VENCIMENTOS E VANTAGENS FIXAS - PESSOAL CIVIL		3.1.90.11.00	19.493,00			
3	OUTRAS DESPESAS CORRENTES				129.643,00		
	DIÁRIAS - CIVIL		3.3.90.14.00	3.535,00			
	MATERIAL DE CONSUMO		3.3.90.30.00	10.608,00			
	OUTROS SERVIÇOS DE TERCEIROS - PESSOA JURÍDICA		3.3.90.39.00	115.500,00			
CONTRIBUIÇÃO COM CNM	04.122.1078.2034.0000						9.451,00
3	DESPESAS CORRENTES					9.451,00	
3	OUTRAS DESPESAS CORRENTES				9.451,00		
	CONTRIBUIÇÕES		3.3.50.41.00	9.451,00			
CONTRIBUIÇÃO A APPM	04.122.1078.2035.0000						42.113,00
3	DESPESAS CORRENTES					42.113,00	
3	OUTRAS DESPESAS CORRENTES				42.113,00		
	CONTRIBUIÇÕES		3.3.50.41.00	42.113,00			
ENC. COM VEIC.DE MATERIAS DE INTERESSE DO MUNICIPIO	04.122.1137.2031.0000						28.074,00
3	DESPESAS CORRENTES					28.074,00	
3	OUTRAS DESPESAS CORRENTES				28.074,00		
	OUTROS SERVIÇOS DE TERCEIROS - PESSOA JURÍDICA		3.3.90.39.00	28.074,00			



PREFEITURA MUNICIPAL DE BERTOLÍNIA

PRAÇA NOSSA SENHORA APARECIDA - CNPJ:06554034/0001-04

Orçamento Programa - Exercício de 2018

Page 8

QUADRO AUXILIAR DE DETALHAMENTO DA DESPESA

Lei: 0359, Data: 21/12/2017

PODER	02	PODER EXECUTIVO
ORGÃO	03	SECRETARIA DE ADMINISTRAÇÃO
UNIDADE	00	SECRETARIA MUNICIPAL DE ADMINISTRAÇÃO

Aplicacao Programada	Proj/Ativ	Finalidade	Categoria	Detalhada	TotalGrupo	Total Categ.	Total Func.
		F.R. - C.A.					
ENCARGOS COM PUBLICAÇÃO DE DOCUMENTOS OFICIAIS	04.122.1138.2030.0000						28.074,00
3	DESpesas Correntes					28.074,00	
3	OUTRAS DESPESAS CORRENTES				28.074,00		
	OUTROS SERVIÇOS DE TERCEIROS - PESSOA JURÍDICA		3.3.90.39.00	28.074,00			
ENCARGOS COM CONVENIO COM SECRETARIA DE SEGURANÇA	06.181.1273.2095.0000						14.315,00
3	DESpesas Correntes					14.315,00	
3	OUTRAS DESPESAS CORRENTES				14.315,00		
	OUTROS SERVIÇOS DE TERCEIROS - PESSOA JURÍDICA		3.3.90.39.00	14.315,00			
BENEFÍCIOS PREVIDENCIÁRIOS	09.271.1283.2097.0000						17.479,00
3	DESpesas Correntes					17.479,00	
1	PESSOAL E ENCARGOS SOCIAIS				17.479,00		
	OUTROS BENEFÍCIOS PREVIDENCIÁRIOS DO SERVIDOR OU DO MILITAR		3.1.90.05.00	17.479,00			
MANUTENÇÃO E ENCARGOS COM A TRANSPARÊNCIA PÚBLICA MUNICIPAL - PORTAL DA TRANSPARÊNCIA E AFINS	24.124.1137.2132.0000						26.600,00
3	DESpesas Correntes					26.100,00	
1	PESSOAL E ENCARGOS SOCIAIS				2.300,00		
	OUTROS BENEFÍCIOS PREVIDENCIÁRIOS DO SERVIDOR OU DO MILITAR		3.1.90.05.00	500,00			
	VENCIMENTOS E VANTAGENS FIXAS - PESSOAL CIVIL		3.1.90.11.00	1.000,00			
	OBRIGAÇÕES PATRONAIS		3.1.90.13.00	500,00			
	OUTRAS DESPESAS VARIÁVEIS - PESSOAL CIVIL		3.1.90.16.00	100,00			
	SENTENÇAS JUDICIAIS		3.1.90.91.00	100,00			
	DESPESAS DE EXERCÍCIOS ANTERIORES		3.1.90.92.00	100,00			
3	OUTRAS DESPESAS CORRENTES				23.800,00		
	DIÁRIAS - CIVIL		3.3.90.14.00	500,00			
	MATERIAL DE CONSUMO		3.3.90.30.00	1.000,00			
	OUTROS SERVIÇOS DE TERCEIROS - PESSOA FÍSICA		3.3.90.36.00	1.400,00			
	OUTROS SERVIÇOS DE TERCEIROS - PESSOA JURÍDICA		3.3.90.39.00	20.800,00			
	DESPESAS DE EXERCÍCIOS ANTERIORES		3.3.90.92.00	100,00			
4	DESpesas de Capital					500,00	
4	INVESTIMENTOS				500,00		
	EQUIPAMENTOS E MATERIAL PERMANENTE		4.4.90.52.00	500,00			
ENCARGOS COM ENERGIA ELETRICA E COM O CUSTEIO DA ILUMINAÇÃO PÚBLICA	25.752.1147.2032.0000						215.161,00
3	DESpesas Correntes					158.652,00	
3	OUTRAS DESPESAS CORRENTES				158.652,00		
	OUTROS SERVIÇOS DE TERCEIROS - PESSOA JURÍDICA		3.3.90.39.00	153.652,00			
	DESPESAS DE EXERCÍCIOS ANTERIORES		3.3.90.92.00	5.000,00			
4	DESpesas de Capital					56.509,00	
6	AMORTIZAÇÃO DA DÍVIDA				56.509,00		
	PRINCIPAL DA DÍVIDA CONTRATUAL RESGATADO		4.6.90.71.00	56.509,00			
MANUTENÇÃO E ENCARGOS COM O DEPARTAMENTO DE TRANSPORTES, ESTRADAS E RODAGENS	26.782.1374.2131.0000						122.700,00
3	DESpesas Correntes					122.200,00	

**PREFEITURA MUNICIPAL DE BERTOLÍNIA**

PRAÇA NOSSA SENHORA APARECIDA - CNPJ:06554034/0001-04

Orçamento Programa - Exercício de 2018

Page 9

QUADRO AUXILIAR DE DETALHAMENTO DA DESPESA

Lei: 0359, Data: 21/12/2017

PODER	02	PODER EXECUTIVO							
ORGÃO	03	SECRETARIA DE ADMINISTRAÇÃO							
UNIDADE	00	SECRETARIA MUNICIPAL DE ADMINISTRAÇÃO							
Aplicacao Programada	Proj/Ativ	Finalidade	Categoria	Detalhada	TotalGrupo	Total Categ.	Total Func.		
F.R. - C.A.									
MANUTENÇÃO E ENCARGOS COM O DEPARTAMENTO DE TRANSPORTES, ESTRADAS E RODAGENS 26.782.1374.2131.0000 122.700,00									
3	DESPESAS CORRENTES					122.200,00			
1	PESSOAL E ENCARGOS SOCIAIS				7.100,00				
	OUTROS BENEFÍCIOS PREVIDENCIÁRIOS DO SERVIDOR OU DO MILITAR		3.1.90.05.00	500,00					
	VENCIMENTOS E VANTAGENS FIXAS - PESSOAL CIVIL		3.1.90.11.00	5.000,00					
	OBRIGAÇÕES PATRONAIS		3.1.90.13.00	500,00					
	OUTRAS DESPESAS VARIÁVEIS - PESSOAL CIVIL		3.1.90.16.00	500,00					
	SENTENÇAS JUDICIAIS		3.1.90.91.00	500,00					
	DESPESAS DE EXERCÍCIOS ANTERIORES		3.1.90.92.00	100,00					
3	OUTRAS DESPESAS CORRENTES				115.100,00				
	DIÁRIAS - CIVIL		3.3.90.14.00	5.000,00					
	MATERIAL DE CONSUMO		3.3.90.30.00	50.000,00					
	OUTROS SERVIÇOS DE TERCEIROS - PESSOA FÍSICA		3.3.90.36.00	10.000,00					
	OUTROS SERVIÇOS DE TERCEIROS - PESSOA JURÍDICA		3.3.90.39.00	50.000,00					
	DESPESAS DE EXERCÍCIOS ANTERIORES		3.3.90.92.00	100,00					
4	DESPESAS DE CAPITAL					500,00			
4	INVESTIMENTOS				500,00				
	EQUIPAMENTOS E MATERIAL PERMANENTE		4.4.90.52.00	500,00					
ENCARGOS COM PASEP 28.846.1260.2037.0000 122.051,00									
3	DESPESAS CORRENTES					82.298,00			
3	OUTRAS DESPESAS CORRENTES				82.298,00				
	OUTROS SERVIÇOS DE TERCEIROS - PESSOA JURÍDICA		3.3.90.39.00	5.789,00					
	OBRIGAÇÕES TRIBUTÁRIAS E CONTRIBUTIVAS		3.3.90.47.00	437,00					
	OBRIGAÇÕES TRIBUTÁRIAS E CONTRIBUTIVAS		3.3.90.47.00	66.150,00					
	OBRIGAÇÕES TRIBUTÁRIAS E CONTRIBUTIVAS		3.3.90.47.00	9.922,00					
4	DESPESAS DE CAPITAL					39.753,00			
6	AMORTIZAÇÃO DA DÍVIDA				39.753,00				
	PRINCIPAL DA DÍVIDA CONTRATUAL RESGATADO		4.6.90.71.00	39.753,00					
ENCARGOS COM INSS 28.846.1283.2036.0000 309.367,00									
3	DESPESAS CORRENTES					221.980,00			
1	PESSOAL E ENCARGOS SOCIAIS				157.002,00				
	OBRIGAÇÕES PATRONAIS		3.1.90.13.00	157.002,00					
3	OUTRAS DESPESAS CORRENTES				64.978,00				
	OUTROS SERVIÇOS DE TERCEIROS - PESSOA JURÍDICA		3.3.90.39.00	64.978,00					
4	DESPESAS DE CAPITAL					87.387,00			
6	AMORTIZAÇÃO DA DÍVIDA				87.387,00				
	PRINCIPAL DA DÍVIDA CONTRATUAL RESGATADO		4.6.90.71.00	62.964,00					
	PRINCIPAL DA DÍVIDA CONTRATUAL RESGATADO		4.6.90.71.00	14.789,00					
	PRINCIPAL DA DÍVIDA CONTRATUAL RESGATADO		4.6.90.71.00	9.634,00					
RESERVA DE CONTINGENCIA 99.999.9999.2999.0000 105.283,00									
9	RESERVA DE CONTINGÊNCIA					105.283,00			
9	RESERVA DE CONTINGÊNCIA				105.283,00				
	RESERVA DE CONTINGÊNCIA		9.9.99.99.00	6.058,00					
	RESERVA DE CONTINGÊNCIA		9.9.99.99.00	99.225,00					
TOTAL							2.743.668,00		



PREFEITURA MUNICIPAL DE BERTOLÍNIA
PRAÇA NOSSA SENHORA APARECIDA - CNPJ:06554034/0001-04

Orçamento Programa - Exercício de 2018

Page 10

QUADRO AUXILIAR DE DETALHAMENTO DA DESPESA

Lei: 0359, Data: 21/12/2017

PODER	02	PODER EXECUTIVO
ORGÃO	04	SECRETARIA DE PLANEJAMENTO E COORD. GERAL
UNIDADE	00	SECRETARIA MUNICIPAL DE PLANEJAMENTO E COORD. GERAL

Aplicacao Programada	Proj/Ativ	Finalidade	Categoria	Detalhada	TotalGrupo	Total Categ.	Total Func.
F.R. - C.A.							
MANUTENÇÃO DA SECRETARIA MUNICIPAL DE PLANEJAMENTO E COORDENAÇÃO GERAL	04.121.1015.2133.0000						33.000,00
3	DESPESAS CORRENTES					32.500,00	
1	PESSOAL E ENCARGOS SOCIAIS				27.500,00		
	OUTROS BENEFÍCIOS PREVIDENCIÁRIOS DO SERVIDOR OU DO MILITAR		3.1.90.05.00	500,00			
	VENCIMENTOS E VANTAGENS FIXAS - PESSOAL CIVIL		3.1.90.11.00	20.000,00			
	OBRIGAÇÕES PATRONAIS		3.1.90.13.00	5.000,00			
	OUTRAS DESPESAS VARIÁVEIS - PESSOAL CIVIL		3.1.90.16.00	1.000,00			
	SENTENÇAS JUDICIAIS		3.1.90.91.00	500,00			
	DESPESAS DE EXERCÍCIOS ANTERIORES		3.1.90.92.00	500,00			
3	OUTRAS DESPESAS CORRENTES				5.000,00		
	DIÁRIAS - CIVIL		3.3.90.14.00	1.000,00			
	MATERIAL DE CONSUMO		3.3.90.30.00	1.000,00			
	OUTROS SERVIÇOS DE TERCEIROS - PESSOA FÍSICA		3.3.90.36.00	1.000,00			
	OUTROS SERVIÇOS DE TERCEIROS - PESSOA JURÍDICA		3.3.90.39.00	1.000,00			
	DESPESAS DE EXERCÍCIOS ANTERIORES		3.3.90.92.00	1.000,00			
4	DESPESAS DE CAPITAL					500,00	
4	INVESTIMENTOS				500,00		
	EQUIPAMENTOS E MATERIAL PERMANENTE		4.4.90.52.00	500,00			
AQUISIÇÃO DE VEICULO	04.123.1022.1006.0000						45.683,00
3	DESPESAS CORRENTES					1.000,00	
1	PESSOAL E ENCARGOS SOCIAIS				1.000,00		
	OUTROS BENEFÍCIOS PREVIDENCIÁRIOS DO SERVIDOR OU DO MILITAR		3.1.90.05.00	1.000,00			
4	DESPESAS DE CAPITAL					44.683,00	
4	INVESTIMENTOS				44.683,00		
	EQUIPAMENTOS E MATERIAL PERMANENTE		4.4.90.52.00	1.102,00			
	EQUIPAMENTOS E MATERIAL PERMANENTE		4.4.90.52.00	33.659,00			
	EQUIPAMENTOS E MATERIAL PERMANENTE		4.4.90.52.00	9.922,00			
CONSTRUÇÃO, AMPL. OU REFORMA DE PREDIO PUBLICO	04.123.1023.1022.0000						70.186,00
4	DESPESAS DE CAPITAL					70.186,00	
4	INVESTIMENTOS				70.186,00		
	OBRAS E INSTALAÇÕES		4.4.90.51.00	1.102,00			
	OBRAS E INSTALAÇÕES		4.4.90.51.00	27.562,00			
	OBRAS E INSTALAÇÕES		4.4.90.51.00	38.510,00			
	AQUISIÇÃO DE IMÓVEIS		4.4.90.61.00	3.012,00			
TOTAL							148.869,00



PREFEITURA MUNICIPAL DE BERTOLÍNIA
PRAÇA NOSSA SENHORA APARECIDA - CNPJ:06554034/0001-04

Orçamento Programa - Exercício de 2018

Page 11

QUADRO AUXILIAR DE DETALHAMENTO DA DESPESA

Lei: 0359, Data: 21/12/2017

PODER	02	PODER EXECUTIVO
ORGÃO	05	SECRETARIA DE FINANÇAS
UNIDADE	00	SECRETARIA MUNICIPAL DE FINANÇAS

Aplicacao Programada	Proj/Ativ	Finalidade	Categoria	Detalhada	TotalGrupo	Total Categ.	Total Func.
F.R. - C.A.							
MANUTENÇÃO DA SECRETARIA DE FINANÇAS	04.123.1013.2027.0000						105.188,00
3	DESPESAS CORRENTES					98.171,00	
1	PESSOAL E ENCARGOS SOCIAIS				48.205,00		
	OUTROS BENEFÍCIOS PREVIDENCIÁRIOS DO SERVIDOR OU DO MILITAR		3.1.90.05.00	5.000,00			
	VENCIMENTOS E VANTAGENS FIXAS - PESSOAL CIVIL		3.1.90.11.00	35.790,00			
	OBRIGAÇÕES PATRONAIS		3.1.90.13.00	7.415,00			
3	OUTRAS DESPESAS CORRENTES				49.966,00		
	DIÁRIAS - CIVIL		3.3.90.14.00	25.643,00			
	MATERIAL DE CONSUMO		3.3.90.30.00	19.181,00			
	OUTROS SERVIÇOS DE TERCEIROS - PESSOA JURÍDICA		3.3.90.39.00	5.142,00			
4	DESPESAS DE CAPITAL					7.017,00	
4	INVESTIMENTOS				7.017,00		
	EQUIPAMENTOS E MATERIAL PERMANENTE		4.4.90.52.00	551,00			
	EQUIPAMENTOS E MATERIAL PERMANENTE		4.4.90.52.00	1.653,00			
	EQUIPAMENTOS E MATERIAL PERMANENTE		4.4.90.52.00	4.813,00			
TOTAL							105.188,00

**PREFEITURA MUNICIPAL DE BERTOLÍNIA**

PRAÇA NOSSA SENHORA APARECIDA - CNPJ:06554034/0001-04

Orçamento Programa - Exercício de 2018

Page 12

QUADRO AUXILIAR DE DETALHAMENTO DA DESPESA

Lei: 0359, Data: 21/12/2017

PODER	02	PODER EXECUTIVO					
ORGÃO	06	SECRETARIA DE EDUCAÇÃO E CULTURA					
UNIDADE	01	SECRETARIA MUNICIPAL DE EDUCAÇÃO E CULTURA					
Aplicação Programada	Proj/Ativ	Finalidade	Categoria	Detalhada	Total Grupo	Total Categ.	Total Func.
F.R. - C.A.							
AQUISIÇÃO DE ONIBUS ESCOLAR	12.361.1022.1012.0000						108.994,00
4 DESPESAS DE CAPITAL						108.994,00	
4 INVESTIMENTOS							
EQUIPAMENTOS E MATERIAL PERMANENTE			4.4.90.52.00	52.500,00			
EQUIPAMENTOS E MATERIAL PERMANENTE			4.4.90.52.00	23.731,00			
EQUIPAMENTOS E MATERIAL PERMANENTE			4.4.90.52.00	32.763,00			
CONSTRUÇÃO, AMPL. OU REFORMA DE PREDIO PUBLICO	12.361.1023.1023.0000						35.093,00
4 DESPESAS DE CAPITAL						35.093,00	
4 INVESTIMENTOS							
OBRAS E INSTALAÇÕES			4.4.90.51.00	6.615,00			
OBRAS E INSTALAÇÕES			4.4.90.51.00	18.963,00			
AQUISIÇÃO DE IMÓVEIS			4.4.90.61.00	8.820,00			
AQUISIÇÃO DE IMÓVEIS			4.4.90.61.00	695,00			
CONSTRUÇÃO, AMPL. OU REFORMA DE UNIDADE ESCOLAR	12.361.1023.1024.0000						42.112,00
4 DESPESAS DE CAPITAL						42.112,00	
4 INVESTIMENTOS							
OBRAS E INSTALAÇÕES			4.4.90.51.00	25.982,00			
OBRAS E INSTALAÇÕES			4.4.90.51.00	6.615,00			
AQUISIÇÃO DE IMÓVEIS			4.4.90.61.00	8.820,00			
AQUISIÇÃO DE IMÓVEIS			4.4.90.61.00	695,00			
MANUTENÇÃO DO ENSINO DE JOVENS E ADULTOS	12.361.1160.2070.0000						113.380,00
3 DESPESAS CORRENTES						75.317,00	
1 PESSOAL E ENCARGOS SOCIAIS							
VENCIMENTOS E VANTAGENS FIXAS - PESSOAL CIVIL			3.1.90.11.00	48.800,00			
VENCIMENTOS E VANTAGENS FIXAS - PESSOAL CIVIL			3.1.90.11.00	7.588,00			
OBRIGAÇÕES PATRONAIS			3.1.90.13.00	2.205,00			
OBRIGAÇÕES PATRONAIS			3.1.90.13.00	427,00			
3 OUTRAS DESPESAS CORRENTES						16.297,00	
DIÁRIAS - CIVIL			3.3.90.14.00	1.102,00			
DIÁRIAS - CIVIL			3.3.90.14.00	546,00			
MATERIAL DE CONSUMO			3.3.90.30.00	1.439,00			
MATERIAL DE CONSUMO			3.3.90.30.00	3.507,00			
OUTROS SERVIÇOS DE TERCEIROS - PESSOA FÍSICA			3.3.90.36.00	4.410,00			
OUTROS SERVIÇOS DE TERCEIROS - PESSOA FÍSICA			3.3.90.36.00	536,00			
OUTROS SERVIÇOS DE TERCEIROS - PESSOA JURÍDICA			3.3.90.39.00	347,00			
OUTROS SERVIÇOS DE TERCEIROS - PESSOA JURÍDICA			3.3.90.39.00	4.410,00			
4 DESPESAS DE CAPITAL						38.063,00	
4 INVESTIMENTOS							
EQUIPAMENTOS E MATERIAL PERMANENTE			4.4.90.52.00	36.488,00			
EQUIPAMENTOS E MATERIAL PERMANENTE			4.4.90.52.00	1.575,00			
AQUISIÇÃO DE VEICULO	12.361.1161.1011.0000						28.074,00
4 DESPESAS DE CAPITAL						28.074,00	
4 INVESTIMENTOS							
EQUIPAMENTOS E MATERIAL PERMANENTE			4.4.90.52.00	21.459,00			
EQUIPAMENTOS E MATERIAL PERMANENTE			4.4.90.52.00	6.615,00			
CONSTRUÇÃO DE CISTERNA EM UNIDADE ESCOLAR	12.361.1161.1027.0000						29.177,00
4 DESPESAS DE CAPITAL						29.177,00	
4 INVESTIMENTOS							
OBRAS E INSTALAÇÕES			4.4.90.51.00	22.562,00			
OBRAS E INSTALAÇÕES			4.4.90.51.00	6.615,00			



PREFEITURA MUNICIPAL DE BERTOLÍNIA

PRAÇA NOSSA SENHORA APARECIDA - CNPJ:06554034/0001-04

Orçamento Programa - Exercício de 2018

Page 13

QUADRO AUXILIAR DE DETALHAMENTO DA DESPESA

Lei: 0359, Data: 21/12/2017

PODER	02	PODER EXECUTIVO
ORGÃO	06	SECRETARIA DE EDUCAÇÃO E CULTURA
UNIDADE	01	SECRETARIA MUNICIPAL DE EDUCAÇÃO E CULTURA

Aplicacao Programada	Proj/Ativ	Finalidade	Categoria	Detalhada	TotalGrupo	Total Categ.	Total Func.
F.R. - C.A.							
CONSTRUÇÃO DE CISTERNA EM UNIDADE ESCOLAR	12.361.1161.1027.0000						29.177,00
PERFURAÇÃO DE POCOS EM UNIDADE ESCOLAR	12.361.1161.1028.0000						16.608,00
4 DESPESAS DE CAPITAL						16.608,00	
4 INVESTIMENTOS					16.608,00		
OBRAS E INSTALAÇÕES			4.4.90.51.00	11.025,00			
OBRAS E INSTALAÇÕES			4.4.90.51.00	5.583,00			
CONST, AMPL. OU RECP. DE QUADRA OU GINASIO EM ESC	12.361.1161.1032.0000						137.818,00
4 DESPESAS DE CAPITAL						137.818,00	
4 INVESTIMENTOS					137.818,00		
OBRAS E INSTALAÇÕES			4.4.90.51.00	108.721,00			
OBRAS E INSTALAÇÕES			4.4.90.51.00	23.579,00			
OBRAS E INSTALAÇÕES			4.4.90.51.00	5.518,00			
CONST, E REFORMA DE BIBLIOTECA EM ESCOLAS	12.361.1161.1057.0000						28.074,00
4 DESPESAS DE CAPITAL						28.074,00	
4 INVESTIMENTOS					28.074,00		
OBRAS E INSTALAÇÕES			4.4.90.51.00	20.947,00			
OBRAS E INSTALAÇÕES			4.4.90.51.00	7.127,00			
MANUTENÇÃO DO PROGRAMA SALARIO EDUCAÇÃO - QSE	12.361.1161.2003.0000						92.562,00
3 DESPESAS CORRENTES						84.645,00	
3 OUTRAS DESPESAS CORRENTES					84.645,00		
MATERIAL DE CONSUMO			3.3.90.30.00	1.575,00			
MATERIAL DE CONSUMO			3.3.90.30.00	36.488,00			
OUTROS SERVIÇOS DE TERCEIROS - PESSOA FÍSICA			3.3.90.36.00	7.671,00			
OUTROS SERVIÇOS DE TERCEIROS - PESSOA FÍSICA			3.3.90.36.00	20.876,00			
OUTROS SERVIÇOS DE TERCEIROS - PESSOA JURÍDICA			3.3.90.39.00	395,00			
OUTROS SERVIÇOS DE TERCEIROS - PESSOA JURÍDICA			3.3.90.39.00	17.640,00			
4 DESPESAS DE CAPITAL						7.917,00	
4 INVESTIMENTOS					7.917,00		
EQUIPAMENTOS E MATERIAL PERMANENTE			4.4.90.52.00	2.205,00			
EQUIPAMENTOS E MATERIAL PERMANENTE			4.4.90.52.00	5.712,00			
MANUTENÇÃO DO PROGRAMA P D D E	12.361.1161.2010.0000						49.312,00
3 DESPESAS CORRENTES						22.564,00	
3 OUTRAS DESPESAS CORRENTES					22.564,00		
MATERIAL DE CONSUMO			3.3.90.30.00	234,00			
MATERIAL DE CONSUMO			3.3.90.30.00	11.025,00			
OUTROS SERVIÇOS DE TERCEIROS - PESSOA FÍSICA			3.3.90.36.00	1.243,00			
OUTROS SERVIÇOS DE TERCEIROS - PESSOA FÍSICA			3.3.90.36.00	8.820,00			
OUTROS SERVIÇOS DE TERCEIROS - PESSOA JURÍDICA			3.3.90.39.00	140,00			
OUTROS SERVIÇOS DE TERCEIROS - PESSOA JURÍDICA			3.3.90.39.00	1.102,00			
4 DESPESAS DE CAPITAL						26.748,00	
4 INVESTIMENTOS					26.748,00		
EQUIPAMENTOS E MATERIAL PERMANENTE			4.4.90.52.00	6.903,00			
EQUIPAMENTOS E MATERIAL PERMANENTE			4.4.90.52.00	19.845,00			
MANUTENÇÃO DO PROGRAMA P N A E	12.361.1161.2015.0000						203.377,00
3 DESPESAS CORRENTES						203.377,00	
3 OUTRAS DESPESAS CORRENTES					203.377,00		
MATERIAL DE CONSUMO			3.3.90.30.00	8.077,00			
MATERIAL DE CONSUMO			3.3.90.30.00	195.300,00			

**PREFEITURA MUNICIPAL DE BERTOLÍNIA**

PRAÇA NOSSA SENHORA APARECIDA - CNPJ:06554034/0001-04

Orçamento Programa - Exercício de 2018

Page 14

QUADRO AUXILIAR DE DETALHAMENTO DA DESPESA

Lei: 0359, Data: 21/12/2017

PODER	02	PODER EXECUTIVO					
ORGÃO	06	SECRETARIA DE EDUCAÇÃO E CULTURA					
UNIDADE	01	SECRETARIA MUNICIPAL DE EDUCAÇÃO E CULTURA					
Aplicação Programada	Proj/Ativ	Finalidade	Categoria	Detalhada	Total Grupo	Total Categ.	Total Func.
F.R. - C.A.							
MANUTENÇÃO DO PROGRAMA P N A E	12.361.1161.2015.0000						203.377,00
MANUTENÇÃO DO PROGRAMA BRASIL ALFABETIZADO	12.361.1161.2021.0000						84.220,00
3 DESPESAS CORRENTES						65.190,00	
3 OUTRAS DESPESAS CORRENTES							
MATERIAL DE CONSUMO			3.3.90.30.00	381,00			
MATERIAL DE CONSUMO			3.3.90.30.00	7.717,00			
OUTROS SERVIÇOS DE TERCEIROS - PESSOA FÍSICA			3.3.90.36.00	984,00			
OUTROS SERVIÇOS DE TERCEIROS - PESSOA FÍSICA			3.3.90.36.00	27.562,00			
OUTROS SERVIÇOS DE TERCEIROS - PESSOA JURÍDICA			3.3.90.39.00	984,00			
OUTROS SERVIÇOS DE TERCEIROS - PESSOA JURÍDICA			3.3.90.39.00	27.562,00			
4 DESPESAS DE CAPITAL						19.030,00	
4 INVESTIMENTOS							
EQUIPAMENTOS E MATERIAL PERMANENTE			4.4.90.52.00	288,00			
EQUIPAMENTOS E MATERIAL PERMANENTE			4.4.90.52.00	18.742,00			
MANUTENÇÃO DO PROGRAMA TRANSPORTE ESCOLAR	12.361.1161.2023.0000						123.237,00
3 DESPESAS CORRENTES							123.237,00
3 OUTRAS DESPESAS CORRENTES						123.237,00	
MATERIAL DE CONSUMO			3.3.90.30.00	4.118,00			
MATERIAL DE CONSUMO			3.3.90.30.00	44.100,00			
OUTROS SERVIÇOS DE TERCEIROS - PESSOA FÍSICA			3.3.90.36.00	1.547,00			
OUTROS SERVIÇOS DE TERCEIROS - PESSOA FÍSICA			3.3.90.36.00	49.875,00			
OUTROS SERVIÇOS DE TERCEIROS - PESSOA JURÍDICA			3.3.90.39.00	1.547,00			
OUTROS SERVIÇOS DE TERCEIROS - PESSOA JURÍDICA			3.3.90.39.00	22.050,00			
MANUTENÇÃO DO ENSINO FUNDAMENTAL	12.361.1161.2067.0000						287.908,00
3 DESPESAS CORRENTES							278.393,00
1 PESSOAL E ENCARGOS SOCIAIS						180.227,00	
OUTROS BENEFÍCIOS PREVIDENCIÁRIOS DO SERVIDOR OU DO MILITAR			3.1.90.05.00	5.000,00			
VENCIMENTOS E VANTAGENS FIXAS - PESSOAL CIVIL			3.1.90.11.00	100.250,00			
VENCIMENTOS E VANTAGENS FIXAS - PESSOAL CIVIL			3.1.90.11.00	7.230,00			
OBRIGAÇÕES PATRONAIS			3.1.90.13.00	33.955,00			
OBRIGAÇÕES PATRONAIS			3.1.90.13.00	22.050,00			
OUTRAS DESPESAS VARIÁVEIS - PESSOAL CIVIL			3.1.90.16.00	10.000,00			
SENTENÇAS JUDICIAIS			3.1.90.91.00	640,00			
SENTENÇAS JUDICIAIS			3.1.90.91.00	1.102,00			
3 OUTRAS DESPESAS CORRENTES						98.166,00	
DIÁRIAS - CIVIL			3.3.90.14.00	1.009,00			
DIÁRIAS - CIVIL			3.3.90.14.00	4.410,00			
MATERIAL DE CONSUMO			3.3.90.30.00	28.292,00			
MATERIAL DE CONSUMO			3.3.90.30.00	9.922,00			
OUTROS SERVIÇOS DE TERCEIROS - PESSOA FÍSICA			3.3.90.36.00	25.979,00			
OUTROS SERVIÇOS DE TERCEIROS - PESSOA FÍSICA			3.3.90.36.00	519,00			
OUTROS SERVIÇOS DE TERCEIROS - PESSOA JURÍDICA			3.3.90.39.00	20.029,00			
OUTROS SERVIÇOS DE TERCEIROS - PESSOA JURÍDICA			3.3.90.39.00	8.006,00			
4 DESPESAS DE CAPITAL						9.515,00	
4 INVESTIMENTOS							
EQUIPAMENTOS E MATERIAL PERMANENTE			4.4.90.52.00	8.820,00			
EQUIPAMENTOS E MATERIAL PERMANENTE			4.4.90.52.00	695,00			
MANUTENÇÃO DO DEPARTAMENTO DE ENSINO	12.361.1161.2076.0000						201.447,00
3 DESPESAS CORRENTES							191.932,00



PREFEITURA MUNICIPAL DE BERTOLÍNIA

PRAÇA NOSSA SENHORA APARECIDA - CNPJ:06554034/0001-04

Orçamento Programa - Exercício de 2018

Page 15

QUADRO AUXILIAR DE DETALHAMENTO DA DESPESA

Lei: 0359, Data: 21/12/2017

PODER	02	PODER EXECUTIVO
ORGÃO	06	SECRETARIA DE EDUCAÇÃO E CULTURA
UNIDADE	01	SECRETARIA MUNICIPAL DE EDUCAÇÃO E CULTURA

Aplicacao Programada	Proj/Ativ	Finalidade	Categoria	Detalhada	TotalGrupo	Total Categ.	Total Func.
F.R. - C.A.							
MANUTENÇÃO DO DEPARTAMENTO DE ENSINO	12.361.1161.2076.0000						201.447,00
3	DESPESAS CORRENTES					191.932,00	
1	PESSOAL E ENCARGOS SOCIAIS				54.342,00		
	OUTROS BENEFÍCIOS PREVIDENCIÁRIOS DO SERVIDOR OU DO MILITAR		3.1.90.05.00	4.520,00			
	OUTROS BENEFÍCIOS PREVIDENCIÁRIOS DO SERVIDOR OU DO MILITAR		3.1.90.05.00	11.025,00			
	VENCIMENTOS E VANTAGENS FIXAS - PESSOAL CIVIL		3.1.90.11.00	32.300,00			
	VENCIMENTOS E VANTAGENS FIXAS - PESSOAL CIVIL		3.1.90.11.00	6.497,00			
3	OUTRAS DESPESAS CORRENTES				137.590,00		
	DIÁRIAS - CIVIL		3.3.90.14.00	865,00			
	DIÁRIAS - CIVIL		3.3.90.14.00	15.435,00			
	MATERIAL DE CONSUMO		3.3.90.30.00	4.081,00			
	MATERIAL DE CONSUMO		3.3.90.30.00	3.238,00			
	MATERIAL DE CONSUMO		3.3.90.30.00	55.125,00			
	MATERIAL DE CONSUMO		3.3.90.30.00	7.175,00			
	OUTROS SERVIÇOS DE TERCEIROS - PESSOA FÍSICA		3.3.90.36.00	1.970,00			
	OUTROS SERVIÇOS DE TERCEIROS - PESSOA FÍSICA		3.3.90.36.00	15.125,00			
	OUTROS SERVIÇOS DE TERCEIROS - PESSOA JURÍDICA		3.3.90.39.00	1.501,00			
	OUTROS SERVIÇOS DE TERCEIROS - PESSOA JURÍDICA		3.3.90.39.00	21.905,00			
	OUTROS SERVIÇOS DE TERCEIROS - PESSOA JURÍDICA		3.3.90.39.00	11.170,00			
4	DESPESAS DE CAPITAL					9.515,00	
4	INVESTIMENTOS				9.515,00		
	EQUIPAMENTOS E MATERIAL PERMANENTE		4.4.90.52.00	695,00			
	EQUIPAMENTOS E MATERIAL PERMANENTE		4.4.90.52.00	8.820,00			
MANUTENÇÃO E ENCARGOS COM CONSELHO DE ACOMPANHAMENTO E CONTROLE SOCIAL DO FUNDEB	12.361.1161.2100.0000						12.075,00
3	DESPESAS CORRENTES					11.550,00	
1	PESSOAL E ENCARGOS SOCIAIS				4.200,00		
	CONTRATAÇÃO POR TEMPO DETERMINADO		3.1.90.04.00	1.050,00			
	VENCIMENTOS E VANTAGENS FIXAS - PESSOAL CIVIL		3.1.90.11.00	3.150,00			
3	OUTRAS DESPESAS CORRENTES				7.350,00		
	DIÁRIAS - CIVIL		3.3.90.14.00	2.100,00			
	MATERIAL DE CONSUMO		3.3.90.30.00	2.100,00			
	OUTROS SERVIÇOS DE TERCEIROS - PESSOA FÍSICA		3.3.90.36.00	1.050,00			
	OUTROS SERVIÇOS DE TERCEIROS - PESSOA JURÍDICA		3.3.90.39.00	1.050,00			
	DESPESAS DE EXERCÍCIOS ANTERIORES		3.3.90.92.00	525,00			
	INDENIZAÇÕES E RESTITUIÇÕES		3.3.90.93.00	525,00			
4	DESPESAS DE CAPITAL					525,00	
4	INVESTIMENTOS				525,00		
	EQUIPAMENTOS E MATERIAL PERMANENTE		4.4.90.52.00	525,00			
MANUTENÇÃO DO ENSINO MEDIO	12.362.1163.2068.0000						23.950,00
3	DESPESAS CORRENTES					21.398,00	
1	PESSOAL E ENCARGOS SOCIAIS				6.944,00		
	VENCIMENTOS E VANTAGENS FIXAS - PESSOAL CIVIL		3.1.90.11.00	4.410,00			
	VENCIMENTOS E VANTAGENS FIXAS - PESSOAL CIVIL		3.1.90.11.00	442,00			
	OBRIGAÇÕES PATRONAIS		3.1.90.13.00	1.102,00			
	OBRIGAÇÕES PATRONAIS		3.1.90.13.00	990,00			
3	OUTRAS DESPESAS CORRENTES				14.454,00		
	DIÁRIAS - CIVIL		3.3.90.14.00	1.102,00			
	DIÁRIAS - CIVIL		3.3.90.14.00	546,00			
	MATERIAL DE CONSUMO		3.3.90.30.00	442,00			
	MATERIAL DE CONSUMO		3.3.90.30.00	4.410,00			
	OUTROS SERVIÇOS DE TERCEIROS - PESSOA FÍSICA		3.3.90.36.00	4.410,00			
	OUTROS SERVIÇOS DE TERCEIROS - PESSOA FÍSICA		3.3.90.36.00	695,00			
	OUTROS SERVIÇOS DE TERCEIROS - PESSOA JURÍDICA		3.3.90.39.00	2.205,00			
	OUTROS SERVIÇOS DE TERCEIROS - PESSOA JURÍDICA		3.3.90.39.00	644,00			

**PREFEITURA MUNICIPAL DE BERTOLÍNIA**

PRAÇA NOSSA SENHORA APARECIDA - CNPJ:06554034/0001-04

Orçamento Programa - Exercício de 2018

Page 16

QUADRO AUXILIAR DE DETALHAMENTO DA DESPESA

Lei: 0359, Data: 21/12/2017

PODER	02	PODER EXECUTIVO					
ORGÃO	06	SECRETARIA DE EDUCAÇÃO E CULTURA					
UNIDADE	01	SECRETARIA MUNICIPAL DE EDUCAÇÃO E CULTURA					
Aplicação Programada	Proj/Ativ	Finalidade	Categoria	Detalhada	Total Grupo	Total Categ.	Total Func.
		F.R. - C.A.					
MANUTENÇÃO DO ENSINO MEDIO	12.362.1163.2068.0000						23.950,00
4	DESPESAS DE CAPITAL					2.552,00	
4	INVESTIMENTOS						
	EQUIPAMENTOS E MATERIAL PERMANENTE		4.4.90.52.00	347,00			
	EQUIPAMENTOS E MATERIAL PERMANENTE		4.4.90.52.00	1.390,00			
	EQUIPAMENTOS E MATERIAL PERMANENTE		4.4.90.52.00	815,00			
MANUTENÇÃO DO ENSINO INFANTIL	12.365.1145.2066.0000						102.384,00
3	DESPESAS CORRENTES					92.869,00	
1	PESSOAL E ENCARGOS SOCIAIS					14.755,00	
	OUTROS BENEFÍCIOS PREVIDENCIÁRIOS DO SERVIDOR OU DO MILITAR		3.1.90.05.00	1.000,00			
	VENCIMENTOS E VANTAGENS FIXAS - PESSOAL CIVIL		3.1.90.11.00	9.922,00			
	VENCIMENTOS E VANTAGENS FIXAS - PESSOAL CIVIL		3.1.90.11.00	348,00			
	OBRIGAÇÕES PATRONAIS		3.1.90.13.00	178,00			
	OBRIGAÇÕES PATRONAIS		3.1.90.13.00	3.307,00			
3	OUTRAS DESPESAS CORRENTES					78.114,00	
	DIÁRIAS - CIVIL		3.3.90.14.00	8.006,00			
	DIÁRIAS - CIVIL		3.3.90.14.00	11.025,00			
	MATERIAL DE CONSUMO		3.3.90.30.00	4.268,00			
	MATERIAL DE CONSUMO		3.3.90.30.00	11.745,00			
	OUTROS SERVIÇOS DE TERCEIROS - PESSOA FÍSICA		3.3.90.36.00	16.537,00			
	OUTROS SERVIÇOS DE TERCEIROS - PESSOA FÍSICA		3.3.90.36.00	984,00			
	OUTROS SERVIÇOS DE TERCEIROS - PESSOA JURÍDICA		3.3.90.39.00	192,00			
	OUTROS SERVIÇOS DE TERCEIROS - PESSOA JURÍDICA		3.3.90.39.00	25.357,00			
4	DESPESAS DE CAPITAL					9.515,00	9.515,00
4	INVESTIMENTOS						
	EQUIPAMENTOS E MATERIAL PERMANENTE		4.4.90.52.00	8.820,00			
	EQUIPAMENTOS E MATERIAL PERMANENTE		4.4.90.52.00	695,00			
MANUTENÇÃO DA BIBLIOTECA MUNICIPAL	12.391.1130.2079.0000						50.221,00
3	DESPESAS CORRENTES					31.155,00	
3	OUTRAS DESPESAS CORRENTES					31.155,00	
	MATERIAL DE CONSUMO		3.3.90.30.00	5.664,00			
	MATERIAL DE CONSUMO		3.3.90.30.00	6.460,00			
	OUTROS SERVIÇOS DE TERCEIROS - PESSOA FÍSICA		3.3.90.36.00	3.446,00			
	OUTROS SERVIÇOS DE TERCEIROS - PESSOA FÍSICA		3.3.90.36.00	15.585,00			
4	DESPESAS DE CAPITAL					19.066,00	19.066,00
4	INVESTIMENTOS						
	EQUIPAMENTOS E MATERIAL PERMANENTE		4.4.90.52.00	2.493,00			
	EQUIPAMENTOS E MATERIAL PERMANENTE		4.4.90.52.00	16.573,00			
CONSTRUÇÃO, AMPL. OU REFORMA DE CENTRO CULTURAL	13.392.1023.1025.0000						59.025,00
4	DESPESAS DE CAPITAL					59.025,00	59.025,00
4	INVESTIMENTOS						
	OBRAS E INSTALAÇÕES		4.4.90.51.00	6.615,00			
	OBRAS E INSTALAÇÕES		4.4.90.51.00	32.763,00			
	OBRAS E INSTALAÇÕES		4.4.90.51.00	616,00			
	AQUISIÇÃO DE IMÓVEIS		4.4.90.61.00	8.006,00			
	AQUISIÇÃO DE IMÓVEIS		4.4.90.61.00	11.025,00			
CONSTRUÇÃO, AMPL. OU REFORMA DE BIBLIOTECA	13.392.1023.1026.0000						52.360,00
4	DESPESAS DE CAPITAL					52.360,00	52.360,00



PREFEITURA MUNICIPAL DE BERTOLINIA
PRAÇA NOSSA SENHORA APARECIDA - CNPJ:06554034/0001-04

Orçamento Programa - Exercício de 2018

Page 17

QUADRO AUXILIAR DE DETALHAMENTO DA DESPESA

Lei: 0359, Data: 21/12/2017

PODER	02	PODER EXECUTIVO
ORGÃO	06	SECRETARIA DE EDUCAÇÃO E CULTURA
UNIDADE	01	SECRETARIA MUNICIPAL DE EDUCAÇÃO E CULTURA

Aplicacao Programada	Proj/Ativ	Finalidade	Categoria	Detalhada	TotalGrupo	Total Categ.	Total Func.
		F.R. - C.A.					
CONSTRUÇÃO, AMPL. OU REFORMA DE BIBLIOTECA	13.392.1023.1026.0000						52.360,00
4	DESPESAS DE CAPITAL					52.360,00	52.360,00
4	INVESTIMENTOS				52.360,00		
	OBRAS E INSTALAÇÕES		4.4.90.51.00	6.615,00			
	OBRAS E INSTALAÇÕES		4.4.90.51.00	26.714,00			
	AQUISIÇÃO DE IMÓVEIS		4.4.90.61.00	8.006,00			
	AQUISIÇÃO DE IMÓVEIS		4.4.90.61.00	11.025,00			
MANUTENÇÃO DA DIFUSÃO CULTURAL	13.392.1130.2078.0000						251.783,00
3	DESPESAS CORRENTES					249.852,00	
1	PESSOAL E ENCARGOS SOCIAIS				47.436,00		
	OUTROS BENEFÍCIOS PREVIDENCIÁRIOS DO SERVIDOR OU DO MILITAR		3.1.90.05.00	1.000,00			
	VENCIMENTOS E VANTAGENS FIXAS - PESSOAL CIVIL		3.1.90.11.00	4.988,00			
	VENCIMENTOS E VANTAGENS FIXAS - PESSOAL CIVIL		3.1.90.11.00	33.075,00			
	OBRIGAÇÕES PATRONAIS		3.1.90.13.00	656,00			
	OBRIGAÇÕES PATRONAIS		3.1.90.13.00	7.717,00			
3	OUTRAS DESPESAS CORRENTES				202.416,00		
	DIÁRIAS - CIVIL		3.3.90.14.00	695,00			
	DIÁRIAS - CIVIL		3.3.90.14.00	8.820,00			
	MATERIAL DE CONSUMO		3.3.90.30.00	178,00			
	MATERIAL DE CONSUMO		3.3.90.30.00	3.307,00			
	PREMIAÇÕES CULTURAIS, ARTÍSTICAS, CIENTÍFICAS, DESPORTIVAS E		3.3.90.31.00	432,00			
	PREMIAÇÕES CULTURAIS, ARTÍSTICAS, CIENTÍFICAS, DESPORTIVAS E		3.3.90.31.00	7.717,00			
	OUTROS SERVIÇOS DE TERCEIROS - PESSOA FÍSICA		3.3.90.36.00	1.124,00			
	OUTROS SERVIÇOS DE TERCEIROS - PESSOA FÍSICA		3.3.90.36.00	33.075,00			
	OUTROS SERVIÇOS DE TERCEIROS - PESSOA JURÍDICA		3.3.90.39.00	106.543,00			
	OUTROS SERVIÇOS DE TERCEIROS - PESSOA JURÍDICA		3.3.90.39.00	40.525,00			
4	DESPESAS DE CAPITAL					1.931,00	1.931,00
4	INVESTIMENTOS				1.931,00		
	EQUIPAMENTOS E MATERIAL PERMANENTE		4.4.90.52.00	829,00			
	EQUIPAMENTOS E MATERIAL PERMANENTE		4.4.90.52.00	1.102,00			
APOIO A INFRA ESTRUTURA TURÍSTICA	27.695.1223.1051.0000						1.102,00
4	DESPESAS DE CAPITAL					1,102,00	1,102,00
4	INVESTIMENTOS				1,102,00		
	OBRAS E INSTALAÇÕES		4.4.90.51.00	551,00			
	OBRAS E INSTALAÇÕES		4.4.90.51.00	551,00			
MANUTENÇÃO DO DESPORTO E LAZER	27.812.1125.2069.0000						2.204,00
4	DESPESAS DE CAPITAL					2,204,00	
4	INVESTIMENTOS				2,204,00		
	EQUIPAMENTOS E MATERIAL PERMANENTE		4.4.90.52.00	1,102,00			
	EQUIPAMENTOS E MATERIAL PERMANENTE		4.4.90.52.00	1,102,00			
CONSTRUÇÃO E REFORMA DE QUADRAS OU GINÁSIOS	27.813.1125.1048.0000						11.024,00
4	DESPESAS DE CAPITAL						11.024,00
4	INVESTIMENTOS				11.024,00		
	OBRAS E INSTALAÇÕES		4.4.90.51.00	1.102,00			
	OBRAS E INSTALAÇÕES		4.4.90.51.00	9.922,00			
CONST. E REFORMA DE CAMPOS DE FUTEBOL	27.813.1125.1058.0000						11.024,00
4	DESPESAS DE CAPITAL						11.024,00
4	INVESTIMENTOS				11.024,00		
	OBRAS E INSTALAÇÕES		4.4.90.51.00	5.512,00			
	OBRAS E INSTALAÇÕES		4.4.90.51.00	5.512,00			



PREFEITURA MUNICIPAL DE BERTOLINIA
PRAÇA NOSSA SENHORA APARECIDA - CNPJ:06554034/0001-04

Orçamento Programa - Exercício de 2018

Page 18

QUADRO AUXILIAR DE DETALHAMENTO DA DESPESA

Lei: 0359, Data: 21/12/2017

PODER	02	PODER EXECUTIVO
ORGÃO	06	SECRETARIA DE EDUCAÇÃO E CULTURA
UNIDADE	01	SECRETARIA MUNICIPAL DE EDUCAÇÃO E CULTURA

Aplicacao Programada	Proj/Ativ	Finalidade	Categoria	Detalhada	TotalGrupo	Total Categ.	Total Func.
		F.R. - C.A.					
CONST. E REFORMA DE CAMPOS DE FUTEBOL	27.813.1125.1058.0000						11.024,00
CONST. E REFORMA DO ESTADIO MUNICIPAL	27.813.1125.1059.0000						11.024,00
4	DESPESAS DE CAPITAL					11.024,00	
4	INVESTIMENTOS				11.024,00		
	OBRAS E INSTALAÇÕES		4.4.90.51.00	5.512,00			
	OBRAS E INSTALAÇÕES		4.4.90.51.00	5.512,00			
TOTAL							2.169.569,00

**PREFEITURA MUNICIPAL DE BERTOLÍNIA**

PRAÇA NOSSA SENHORA APARECIDA - CNPJ:06554034/0001-04

Orçamento Programa - Exercício de 2018

Page 19

QUADRO AUXILIAR DE DETALHAMENTO DA DESPESA

Lei: 0359, Data: 21/12/2017

PODER	02	PODER EXECUTIVO					
ORGÃO	06	SECRETARIA DE EDUCAÇÃO E CULTURA					
UNIDADE	02	FUNDEB - FUNDO DE MANUTENÇÃO E DESENV. DA EDUCAÇÃO BÁSICA					
Aplicacao Programada	Proj/Ativ	Finalidade	Categoria	Detalhada	TotalGrupo	Total Categ.	Total Func.
		F.R. - C.A.					
MANUTENÇÃO DO FUNDEB FUNDAMENTAL ADMINISTRATIVO	09.271.1283.2081.0000						11.489,00
3 DESPESAS CORRENTES						11.489,00	
1 PESSOAL E ENCARGOS SOCIAIS					11.489,00		
OUTROS BENEFÍCIOS PREVIDENCIÁRIOS DO SERVIDOR OU DO MILITAR			3.1.90.05.00	11.489,00			
MANUTENÇÃO DO FUNDEB FUNDAMENTAL MAGISTERIO	09.271.1283.2082.0000						13.794,00
3 DESPESAS CORRENTES						13.794,00	
1 PESSOAL E ENCARGOS SOCIAIS					13.794,00		
OUTROS BENEFÍCIOS PREVIDENCIÁRIOS DO SERVIDOR OU DO MILITAR			3.1.90.05.00	13.794,00			
AQUISIÇÃO DE VEICULO	12.361.1022.1013.0000						12.162,00
4 DESPESAS DE CAPITAL						12.162,00	
4 INVESTIMENTOS					12.162,00		
EQUIPAMENTOS E MATERIAL PERMANENTE			4.4.90.52.00	12.162,00			
AQUISIÇÃO DE ONIBUS ESCOLAR	12.361.1022.1014.0000						99.754,00
4 DESPESAS DE CAPITAL						99.754,00	
4 INVESTIMENTOS					99.754,00		
EQUIPAMENTOS E MATERIAL PERMANENTE			4.4.90.52.00	99.754,00			
CONSTRUÇÃO, AMPL. OU REFORMA DE UNIDADE ESCOLAR	12.361.1023.1029.0000						19.180,00
4 DESPESAS DE CAPITAL						19.180,00	
4 INVESTIMENTOS					19.180,00		
OBRAS E INSTALAÇÕES			4.4.90.51.00	9.665,00			
AQUISIÇÃO DE IMÓVEIS			4.4.90.61.00	9.515,00			
MANUTENÇÃO DO FUNDEB EJA ADMINISTRATIVO	12.361.1160.2085.0000						53.992,00
3 DESPESAS CORRENTES						44.477,00	
1 PESSOAL E ENCARGOS SOCIAIS					26.246,00		
VENCIMENTOS E VANTAGENS FIXAS - PESSOAL CIVIL			3.1.90.11.00	11.879,00			
OBRIGAÇÕES PATRONAIS			3.1.90.13.00	4.852,00			
OUTRAS DESPESAS VARIÁVEIS - PESSOAL CIVIL			3.1.90.16.00	9.515,00			
3 OUTRAS DESPESAS CORRENTES					18.231,00		
MATERIAL DE CONSUMO			3.3.90.30.00	3.486,00			
OUTROS SERVIÇOS DE TERCEIROS - PESSOA FÍSICA			3.3.90.36.00	11.259,00			
OUTROS SERVIÇOS DE TERCEIROS - PESSOA JURÍDICA			3.3.90.39.00	3.486,00			
4 DESPESAS DE CAPITAL						9.515,00	
4 INVESTIMENTOS					9.515,00		
EQUIPAMENTOS E MATERIAL PERMANENTE			4.4.90.52.00	9.515,00			
MANUTENÇÃO DO FUNDEB EJA MAGISTERIO	12.361.1160.2086.0000						24.538,00
3 DESPESAS CORRENTES						24.538,00	
1 PESSOAL E ENCARGOS SOCIAIS					24.538,00		
VENCIMENTOS E VANTAGENS FIXAS - PESSOAL CIVIL			3.1.90.11.00	3.618,00			
OBRIGAÇÕES PATRONAIS			3.1.90.13.00	10.460,00			
OUTRAS DESPESAS VARIÁVEIS - PESSOAL CIVIL			3.1.90.16.00	10.460,00			
CONSTRUÇÃO DE CISTERNA EM UNIDADE ESCOLAR	12.361.1161.1030.0000						2.711,00
4 DESPESAS DE CAPITAL						2.711,00	
4 INVESTIMENTOS					2.711,00		
OBRAS E INSTALAÇÕES			4.4.90.51.00	2.711,00			



PREFEITURA MUNICIPAL DE BERTOLÍNIA

PRAÇA NOSSA SENHORA APARECIDA - CNPJ:06554034/0001-04

Orçamento Programa - Exercício de 2018

Page 20

QUADRO AUXILIAR DE DETALHAMENTO DA DESPESA

Lei: 0359, Data: 21/12/2017

PODER	02	PODER EXECUTIVO
ORGÃO	06	SECRETARIA DE EDUCAÇÃO E CULTURA
UNIDADE	02	FUNDEB - FUNDO DE MANUTENÇÃO E DESENV. DA EDUCAÇÃO BÁSICA

Aplicacao Programada	Proj/Ativ	Finalidade	Categoria	Detalhada	TotalGrupo	Total Categ.	Total Func.
F.R. - C.A.							
PERFURAÇÃO DE POÇOS EM UNIDADE ESCOLAR	12.361.1161.1031.0000						8.444,00
4 DESPESAS DE CAPITAL						8.444,00	
4 INVESTIMENTOS					8.444,00		
OBRAS E INSTALAÇÕES			4.4.90.51.00	8.444,00			
CONST, AMPL. OU RECP. DE QUADRA OU GINASIO EM ESC	12.361.1161.1033.0000						21.056,00
4 DESPESAS DE CAPITAL						21.056,00	
4 INVESTIMENTOS					21.056,00		
OBRAS E INSTALAÇÕES			4.4.90.51.00	21.056,00			
MANUTENÇÃO DO FUNDEB FUNDAMENTAL ADMINISTRATIVO	12.361.1161.2081.0000						912.800,00
3 DESPESAS CORRENTES						903.285,00	
1 PESSOAL E ENCARGOS SOCIAIS					610.491,00		
OUTROS BENEFÍCIOS PREVIDENCIÁRIOS DO SERVIDOR OU DO MILITAR			3.1.90.05.00	20.000,00			
VENCIMENTOS E VANTAGENS FIXAS - PESSOAL CIVIL			3.1.90.11.00	450.083,00			
OBRIGAÇÕES PATRONAIS			3.1.90.13.00	134.822,00			
OUTRAS DESPESAS VARIÁVEIS - PESSOAL CIVIL			3.1.90.16.00	3.486,00			
SENTENÇAS JUDICIAIS			3.1.90.91.00	2.100,00			
3 OUTRAS DESPESAS CORRENTES					292.794,00		
DIÁRIAS - CIVIL			3.3.90.14.00	12.902,00			
MATERIAL DE CONSUMO			3.3.90.30.00	160.547,00			
OUTROS SERVIÇOS DE TERCEIROS - PESSOA FÍSICA			3.3.90.36.00	57.095,00			
OUTROS SERVIÇOS DE TERCEIROS - PESSOA JURÍDICA			3.3.90.39.00	60.150,00			
INDENIZAÇÕES E RESTITUIÇÕES			3.3.90.93.00	2.100,00			
4 DESPESAS DE CAPITAL						9.515,00	
4 INVESTIMENTOS					9.515,00		
EQUIPAMENTOS E MATERIAL PERMANENTE			4.4.90.52.00	9.515,00			
MANUTENÇÃO DO FUNDEB FUNDAMENTAL MAGISTERIO	12.361.1161.2082.0000						2.226.845,00
3 DESPESAS CORRENTES						2.226.845,00	
1 PESSOAL E ENCARGOS SOCIAIS					2.213.943,00		
OUTROS BENEFÍCIOS PREVIDENCIÁRIOS DO SERVIDOR OU DO MILITAR			3.1.90.05.00	20.000,00			
VENCIMENTOS E VANTAGENS FIXAS - PESSOAL CIVIL			3.1.90.11.00	1.878.271,00			
OBRIGAÇÕES PATRONAIS			3.1.90.13.00	290.915,00			
OUTRAS DESPESAS VARIÁVEIS - PESSOAL CIVIL			3.1.90.16.00	22.657,00			
SENTENÇAS JUDICIAIS			3.1.90.91.00	2.100,00			
3 OUTRAS DESPESAS CORRENTES					12.902,00		
DIÁRIAS - CIVIL			3.3.90.14.00	12.902,00			
MANUTENÇÃO E ENCARGOS COM O TRANSPORTE DO ESCOLAR	12.361.1374.2134.0000						220.000,00
3 DESPESAS CORRENTES						220.000,00	
3 OUTRAS DESPESAS CORRENTES					220.000,00		
MATERIAL DE CONSUMO			3.3.90.30.00	150.000,00			
OUTROS SERVIÇOS DE TERCEIROS - PESSOA FÍSICA			3.3.90.36.00	20.000,00			
OUTROS SERVIÇOS DE TERCEIROS - PESSOA JURÍDICA			3.3.90.39.00	50.000,00			
MANUTENÇÃO DO FUNDEB INFANTIL ADMINISTRATIVO	12.365.1162.2083.0000						67.232,00
3 DESPESAS CORRENTES						57.717,00	

**PREFEITURA MUNICIPAL DE BERTOLÍNIA**

PRAÇA NOSSA SENHORA APARECIDA - CNPJ:06554034/0001-04

Orçamento Programa - Exercício de 2018

Page 21

QUADRO AUXILIAR DE DETALHAMENTO DA DESPESA

Lei: 0359, Data: 21/12/2017

Aplicacao Programada	Proj/Ativ	Finalidade	Categoria	Detalhada	TotalGrupo	Total Categ.	Total Func.
		F.R. - C.A.					
PODER	02	PODER EXECUTIVO					
ORGÃO	06	SECRETARIA DE EDUCAÇÃO E CULTURA					
UNIDADE	02	FUNDEB - FUNDO DE MANUTENÇÃO E DESENV. DA EDUCAÇÃO BÁSICA					
<hr/>							
MANUTENÇÃO DO FUNDEB INFANTIL ADMINISTRATIVO	12.365.1162.2083.0000						67.232,00
3	DESPESAS CORRENTES					57.717,00	
1	PESSOAL E ENCARGOS SOCIAIS				31.665,00		
	OUTROS BENEFÍCIOS PREVIDENCIÁRIOS DO SERVIDOR OU DO MILITAR	3.1.90.05.00		5.000,00			
	VENCIMENTOS E VANTAGENS FIXAS - PESSOAL CIVIL	3.1.90.11.00		11.920,00			
	OBRIGAÇÕES PATRONAIS	3.1.90.13.00		5.230,00			
	OUTRAS DESPESAS VARIÁVEIS - PESSOAL CIVIL	3.1.90.16.00		9.515,00			
3	OUTRAS DESPESAS CORRENTES				26.052,00		
	MATERIAL DE CONSUMO	3.3.90.30.00		9.375,00			
	OUTROS SERVIÇOS DE TERCEIROS - PESSOA FÍSICA	3.3.90.36.00		13.191,00			
	OUTROS SERVIÇOS DE TERCEIROS - PESSOA JURÍDICA	3.3.90.39.00		3.486,00			
4	DESPESAS DE CAPITAL					9.515,00	
4	INVESTIMENTOS				9.515,00		
	EQUIPAMENTOS E MATERIAL PERMANENTE	4.4.90.52.00		9.515,00			
<hr/>							
MANUTENÇÃO DO FUNDEB INFANTIL MAGISTERIO	12.365.1162.2084.0000						45.688,00
3	DESPESAS CORRENTES					45.688,00	
1	PESSOAL E ENCARGOS SOCIAIS				45.688,00		
	OUTROS BENEFÍCIOS PREVIDENCIÁRIOS DO SERVIDOR OU DO MILITAR	3.1.90.05.00		5.000,00			
	VENCIMENTOS E VANTAGENS FIXAS - PESSOAL CIVIL	3.1.90.11.00		19.034,00			
	OBRIGAÇÕES PATRONAIS	3.1.90.13.00		17.707,00			
	OUTRAS DESPESAS VARIÁVEIS - PESSOAL CIVIL	3.1.90.16.00		3.947,00			
<hr/>							
TOTAL							3.739.685,00



PREFEITURA MUNICIPAL DE BERTOLÍNIA

PRAÇA NOSSA SENHORA APARECIDA - CNPJ:06554034/0001-04

Orçamento Programa - Exercício de 2018

Page 22

QUADRO AUXILIAR DE DETALHAMENTO DA DESPESA

Lei: 0359, Data: 21/12/2017

PODER	02	PODER EXECUTIVO
ORGÃO	07	SECRETARIA DE ESPORTE LAZER E TURISMO
UNIDADE	00	SECRETARIA MUNICIPAL DE ESPORTE, LAZER E TURISMO

Aplicacao Programada	Proj/Ativ	Finalidade	Categoria	Detalhada	TotalGrupo	Total Categ.	Total Func.
F.R. - C.A.							
APOIO A INFRA ESTRUTURA TURISTICA	27.695.1223.1051.0000						10.649,00
4 DESPESAS DE CAPITAL						10.649,00	
4 INVESTIMENTOS					10.649,00		
OBRAS E INSTALAÇÕES			4.4.90.51.00	727,00			
OBRAS E INSTALAÇÕES			4.4.90.51.00	4.961,00			
OBRAS E INSTALAÇÕES			4.4.90.51.00	4.961,00			
MANUTENÇÃO DO DESPORTO E LAZER	27.812.1125.2069.0000						67.019,00
3 DESPESAS CORRENTES						62.067,00	
1 PESSOAL E ENCARGOS SOCIAIS					15.125,00		
OUTROS BENEFÍCIOS PREVIDENCIÁRIOS DO SERVIDOR OU DO MILITAR			3.1.90.05.00	1.000,00			
VENCIMENTOS E VANTAGENS FIXAS - PESSOAL CIVIL			3.1.90.11.00	9.729,00			
OBRIGAÇÕES PATRONAIS			3.1.90.13.00	2.736,00			
OUTRAS DESPESAS VARIÁVEIS - PESSOAL CIVIL			3.1.90.16.00	1.660,00			
3 OUTRAS DESPESAS CORRENTES					46.942,00		
DIÁRIAS - CIVIL			3.3.90.14.00	2.431,00			
MATERIAL DE CONSUMO			3.3.90.30.00	9.729,00			
PREMIAÇÕES CULTURAIS, ARTÍSTICAS, CIENTÍFICAS, DESPORTIVAS E			3.3.90.31.00	6.011,00			
OUTROS SERVIÇOS DE TERCEIROS - PESSOA FÍSICA			3.3.90.36.00	7.715,00			
OUTROS SERVIÇOS DE TERCEIROS - PESSOA JURÍDICA			3.3.90.39.00	21.056,00			
4 DESPESAS DE CAPITAL						4.952,00	
4 INVESTIMENTOS					4.952,00		
EQUIPAMENTOS E MATERIAL PERMANENTE			4.4.90.52.00	542,00			
EQUIPAMENTOS E MATERIAL PERMANENTE			4.4.90.52.00	2.205,00			
EQUIPAMENTOS E MATERIAL PERMANENTE			4.4.90.52.00	2.205,00			
CONSTRUÇÃO E REFORMA DE QUADRAS OU GINASIOS	27.813.1125.1048.0000						24.068,00
4 DESPESAS DE CAPITAL						24.068,00	
4 INVESTIMENTOS					24.068,00		
OBRAS E INSTALAÇÕES			4.4.90.51.00	916,00			
OBRAS E INSTALAÇÕES			4.4.90.51.00	11.025,00			
OBRAS E INSTALAÇÕES			4.4.90.51.00	12.127,00			
CONST, E REFORMA DE CAMPOS DE FUTEBOL	27.813.1125.1058.0000						39.981,00
4 DESPESAS DE CAPITAL						39.981,00	
4 INVESTIMENTOS					39.981,00		
OBRAS E INSTALAÇÕES			4.4.90.51.00	291,00			
OBRAS E INSTALAÇÕES			4.4.90.51.00	17.640,00			
OBRAS E INSTALAÇÕES			4.4.90.51.00	22.050,00			
CONST, E REFORMA DO ESTADIO MUNICIPAL	27.813.1125.1059.0000						62.913,00
4 DESPESAS DE CAPITAL						62.913,00	
4 INVESTIMENTOS					62.913,00		
OBRAS E INSTALAÇÕES			4.4.90.51.00	71,00			
OBRAS E INSTALAÇÕES			4.4.90.51.00	33.075,00			
OBRAS E INSTALAÇÕES			4.4.90.51.00	29.767,00			
TOTAL							204.630,00

**PREFEITURA MUNICIPAL DE BERTOLÍNIA**

PRAÇA NOSSA SENHORA APARECIDA - CNPJ:06554034/0001-04

Orçamento Programa - Exercício de 2018

Page 23

QUADRO AUXILIAR DE DETALHAMENTO DA DESPESA

Lei: 0359, Data: 21/12/2017

PODER	02	PODER EXECUTIVO					
ORGÃO	08	SECRETARIA DE OBRAS E SERVIÇOS URBANOS					
UNIDADE	00	SECRETARIA MUNICIPAL DE OBRAS E SERVIÇOS URBANOS					
Aplicação Programada	Proj/Ativ	Finalidade	Categoria	Detalhada	Total Grupo	Total Categ.	Total Func.
F.R. - C.A.							
AQUISIÇÃO DE PATRULHA MECANIZADA	15.451.1022.1016.0000						70.187,00
4 DESPESAS DE CAPITAL						70.187,00	
4 INVESTIMENTOS							
EQUIPAMENTOS E MATERIAL PERMANENTE			4.4.90.52.00	1.102,00			
EQUIPAMENTOS E MATERIAL PERMANENTE			4.4.90.52.00	31.972,00			
EQUIPAMENTOS E MATERIAL PERMANENTE			4.4.90.52.00	37.113,00			
CONSTRUÇÃO DE CALCAMENTO OU PAVIMENTAÇÃO URBANA	15.451.1223.1038.0000						62.471,00
4 DESPESAS DE CAPITAL						62.471,00	
4 INVESTIMENTOS							
OBRAS E INSTALAÇÕES			4.4.90.51.00	1.102,00			
OBRAS E INSTALAÇÕES			4.4.90.51.00	31.972,00			
OBRAS E INSTALAÇÕES			4.4.90.51.00	29.397,00			
CONSTRUÇÃO OU AMPL. DE PRAÇAS, PARQUES OU JARDINS	15.451.1223.1039.0000						28.073,00
4 DESPESAS DE CAPITAL						28.073,00	
4 INVESTIMENTOS							
OBRAS E INSTALAÇÕES			4.4.90.51.00	1.102,00			
OBRAS E INSTALAÇÕES			4.4.90.51.00	9.922,00			
OBRAS E INSTALAÇÕES			4.4.90.51.00	17.049,00			
CONSTRUÇÃO OU AMPLIAÇÃO DE LAVANDERIA	15.451.1223.1043.0000						5.142,00
4 DESPESAS DE CAPITAL						5.142,00	
4 INVESTIMENTOS							
OBRAS E INSTALAÇÕES			4.4.90.51.00	732,00			
OBRAS E INSTALAÇÕES			4.4.90.51.00	2.205,00			
OBRAS E INSTALAÇÕES			4.4.90.51.00	2.205,00			
AQUISIÇÃO DE VEICULO	15.452.1022.1015.0000						42.112,00
4 DESPESAS DE CAPITAL						42.112,00	
4 INVESTIMENTOS							
EQUIPAMENTOS E MATERIAL PERMANENTE			4.4.90.52.00	1.102,00			
EQUIPAMENTOS E MATERIAL PERMANENTE			4.4.90.52.00	23.152,00			
EQUIPAMENTOS E MATERIAL PERMANENTE			4.4.90.52.00	17.858,00			
ENCARGOS COM LIMPEZA E OBRAS PUBLICAS	15.452.1230.2091.0000						381.112,00
3 DESPESAS CORRENTES						381.112,00	
1 PESSOAL E ENCARGOS SOCIAIS							
VENCIMENTOS E VANTAGENS FIXAS - PESSOAL CIVIL			3.1.90.11.00	25.962,00			
OBRIGAÇÕES PATRONAIS			3.1.90.13.00	3.819,00			
3 OUTRAS DESPESAS CORRENTES						351.331,00	
DIÁRIAS - CIVIL			3.3.90.14.00	6.564,00			
MATERIAL DE CONSUMO			3.3.90.30.00	43.689,00			
OUTROS SERVIÇOS DE TERCEIROS - PESSOA FÍSICA			3.3.90.36.00	100.135,00			
OUTROS SERVIÇOS DE TERCEIROS - PESSOA JURÍDICA			3.3.90.39.00	53.051,00			
OUTROS SERVIÇOS DE TERCEIROS - PESSOA JURÍDICA			3.3.90.39.00	112.875,00			
OUTROS SERVIÇOS DE TERCEIROS - PESSOA JURÍDICA			3.3.90.39.00	35.017,00			
CONSTRUÇÃO OU AMPL. DE PARQUES DE EXPOSIÇÃO	15.452.1261.1050.0000						19.180,00
4 DESPESAS DE CAPITAL						19.180,00	



PREFEITURA MUNICIPAL DE BERTOLÍNIA

PRAÇA NOSSA SENHORA APARECIDA - CNPJ:06554034/0001-04

Orçamento Programa - Exercício de 2018

Page 24

QUADRO AUXILIAR DE DETALHAMENTO DA DESPESA

Lei: 0359, Data: 21/12/2017

PODER	02	PODER EXECUTIVO
ORGÃO	08	SECRETARIA DE OBRAS E SERVIÇOS URBANOS
UNIDADE	00	SECRETARIA MUNICIPAL DE OBRAS E SERVIÇOS URBANOS

Aplicacao Programada	Proj/Ativ	Finalidade	Categoria	Detalhada	TotalGrupo	Total Categ.	Total Func.
F.R. - C.A.							
CONSTRUÇÃO OU AMPL. DE PARQUES DE EXPOSIÇÃO	15.452.1261.1050.0000						19.180,00
4 DESPESAS DE CAPITAL						19.180,00	
4 INVESTIMENTOS					19.180,00		
OBRAS E INSTALAÇÕES			4.4.90.51.00	438,00			
OBRAS E INSTALAÇÕES			4.4.90.51.00	9.371,00			
OBRAS E INSTALAÇÕES			4.4.90.51.00	9.371,00			
MANUTENÇÃO DA SEC. DE OBRAS E URBANISMO	15.452.1266.2094.0000						228.592,00
3 DESPESAS CORRENTES						228.592,00	
1 PESSOAL E ENCARGOS SOCIAIS					42.454,00		
OUTROS BENEFÍCIOS PREVIDENCIÁRIOS DO SERVIDOR OU DO MILITAR			3.1.90.05.00	5.000,00			
VENCIMENTOS E VANTAGENS FIXAS - PESSOAL CIVIL			3.1.90.11.00	29.964,00			
OBRIGAÇÕES PATRONAIS			3.1.90.13.00	7.490,00			
3 OUTRAS DESPESAS CORRENTES					186.138,00		
DIÁRIAS - CIVIL			3.3.90.14.00	6.415,00			
MATERIAL DE CONSUMO			3.3.90.30.00	74.913,00			
OUTROS SERVIÇOS DE TERCEIROS - PESSOA FÍSICA			3.3.90.36.00	74.913,00			
OUTROS SERVIÇOS DE TERCEIROS - PESSOA JURÍDICA			3.3.90.39.00	29.897,00			
CONSTRUÇÃO OU AMPLIAÇÃO DE CEMITERIO	15.452.1352.1034.0000						28.074,00
4 DESPESAS DE CAPITAL						28.074,00	
4 INVESTIMENTOS					28.074,00		
OBRAS E INSTALAÇÕES			4.4.90.51.00	512,00			
OBRAS E INSTALAÇÕES			4.4.90.51.00	16.537,00			
OBRAS E INSTALAÇÕES			4.4.90.51.00	11.025,00			
CONSTRUÇÃO DE HABITAÇÕES NA ZONA RURAL	16.481.1204.1037.0000						28.074,00
4 DESPESAS DE CAPITAL						28.074,00	
4 INVESTIMENTOS					28.074,00		
OBRAS E INSTALAÇÕES			4.4.90.51.00	512,00			
OBRAS E INSTALAÇÕES			4.4.90.51.00	16.537,00			
OBRAS E INSTALAÇÕES			4.4.90.51.00	11.025,00			
CONSTRUÇÃO DE HABITAÇÕES NA ZONA URBANA	16.482.1205.1036.0000						28.074,00
4 DESPESAS DE CAPITAL						28.074,00	
4 INVESTIMENTOS					28.074,00		
OBRAS E INSTALAÇÕES			4.4.90.51.00	512,00			
OBRAS E INSTALAÇÕES			4.4.90.51.00	16.537,00			
OBRAS E INSTALAÇÕES			4.4.90.51.00	11.025,00			
CONSTRUÇÃO DE FOSSAS SANITARIAS	17.512.1329.1046.0000						28.074,00
4 DESPESAS DE CAPITAL						28.074,00	
4 INVESTIMENTOS					28.074,00		
OBRAS E INSTALAÇÕES			4.4.90.51.00	512,00			
OBRAS E INSTALAÇÕES			4.4.90.51.00	11.025,00			
OBRAS E INSTALAÇÕES			4.4.90.51.00	16.537,00			
CONTRUÇÃO DE ATERRO SANITARIO	17.512.1329.1053.0000						100.504,00
4 DESPESAS DE CAPITAL						100.504,00	
4 INVESTIMENTOS					100.504,00		
OBRAS E INSTALAÇÕES			4.4.90.51.00	3.887,00			
OBRAS E INSTALAÇÕES			4.4.90.51.00	36.767,00			
OBRAS E INSTALAÇÕES			4.4.90.51.00	59.850,00			

**PREFEITURA MUNICIPAL DE BERTOLÍNIA**

PRAÇA NOSSA SENHORA APARECIDA - CNPJ:06554034/0001-04

Orçamento Programa - Exercício de 2018

Page 25

QUADRO AUXILIAR DE DETALHAMENTO DA DESPESA

Lei: 0359, Data: 21/12/2017

PODER	02	PODER EXECUTIVO					
ORGÃO	08	SECRETARIA DE OBRAS E SERVIÇOS URBANOS					
UNIDADE	00	SECRETARIA MUNICIPAL DE OBRAS E SERVIÇOS URBANOS					
Aplicacao Programada	Proj/Ativ	Finalidade	Categoria	Detalhada	TotalGrupo	Total Categ.	Total Func.
		F.R. - C.A.					
CONSTRUÇÃO OU AMPL. DA REDE DE ELETRIFICAÇÃO	25.752.1147.1035.0000						28.074,00
4 DESPESAS DE CAPITAL						28.074,00	
4 INVESTIMENTOS					28.074,00		
OBRAS E INSTALAÇÕES			4.4.90.51.00	512,00			
OBRAS E INSTALAÇÕES			4.4.90.51.00	16.537,00			
OBRAS E INSTALAÇÕES			4.4.90.51.00	11.025,00			
CONSTRUÇÃO DE PASSAGEM MOLHADA, PONTES E BUEIROS	26.782.1369.1052.0000						28.074,00
4 DESPESAS DE CAPITAL						28.074,00	
4 INVESTIMENTOS					28.074,00		
OBRAS E INSTALAÇÕES			4.4.90.51.00	6.024,00			
OBRAS E INSTALAÇÕES			4.4.90.51.00	11.025,00			
OBRAS E INSTALAÇÕES			4.4.90.51.00	11.025,00			
CONSTRUÇÃO OU AMPL. DE TERMINAL RODOVIÁRIO	26.782.1374.1049.0000						28.074,00
4 DESPESAS DE CAPITAL						28.074,00	
4 INVESTIMENTOS					28.074,00		
OBRAS E INSTALAÇÕES			4.4.90.51.00	6.024,00			
OBRAS E INSTALAÇÕES			4.4.90.51.00	11.025,00			
OBRAS E INSTALAÇÕES			4.4.90.51.00	11.025,00			
CONST. RECUP E CONSERV. DE ESTRADAS VICINAIS	26.782.1374.1060.0000						126.754,00
3 DESPESAS CORRENTES						89.892,00	
3 OUTRAS DESPESAS CORRENTES					89.892,00		
MATERIAL DE CONSUMO			3.3.90.30.00	29.964,00			
OUTROS SERVIÇOS DE TERCEIROS - PESSOA FÍSICA			3.3.90.36.00	29.964,00			
OUTROS SERVIÇOS DE TERCEIROS - PESSOA JURÍDICA			3.3.90.39.00	29.964,00			
4 DESPESAS DE CAPITAL						36.862,00	
4 INVESTIMENTOS					36.862,00		
OBRAS E INSTALAÇÕES			4.4.90.51.00	480,00			
OBRAS E INSTALAÇÕES			4.4.90.51.00	14.332,00			
OBRAS E INSTALAÇÕES			4.4.90.51.00	22.050,00			
RECP. E CONSERV. DE CALÇAMENTOS E ASFALTO	26.782.1374.2038.0000						84.223,00
3 DESPESAS CORRENTES						84.223,00	
3 OUTRAS DESPESAS CORRENTES					84.223,00		
MATERIAL DE CONSUMO			3.3.90.30.00	24.295,00			
OUTROS SERVIÇOS DE TERCEIROS - PESSOA FÍSICA			3.3.90.36.00	29.964,00			
OUTROS SERVIÇOS DE TERCEIROS - PESSOA JURÍDICA			3.3.90.39.00	29.964,00			
TOTAL							1.344.868,00



PREFEITURA MUNICIPAL DE BERTOLÍNIA

PRAÇA NOSSA SENHORA APARECIDA - CNPJ:06554034/0001-04

Orçamento Programa - Exercício de 2018

Page 26

QUADRO AUXILIAR DE DETALHAMENTO DA DESPESA

Lei: 0359, Data: 21/12/2017

PODER	02	PODER EXECUTIVO
ORGÃO	09	SECRETARIA DE AGRICULTURA E MEIO AMBIENTE
UNIDADE	00	SECRETARIA MUNICIPAL DE AGRICULTURA E MEIO AMBIENTE

Aplicacao Programada	Proj/Ativ	Finalidade	Categoria	Detalhada	TotalGrupo	Total Categ.	Total Func.
F.R. - C.A.							
CONSTRUÇÃO, AMPL. OU RECUPERAÇÃO DE REDE DE AGUA	17.511.1000.1040.0000						28.074,00
4 DESPESAS DE CAPITAL						28.074,00	
4 INVESTIMENTOS					28.074,00		
OBRAS E INSTALAÇÕES			4.4.90.51.00	512,00			
OBRAS E INSTALAÇÕES			4.4.90.51.00	16.537,00			
OBRAS E INSTALAÇÕES			4.4.90.51.00	11.025,00			
CONSTRUÇÃO OU RESTAURAÇÃO DE AÇUDES E BARRAGENS	17.511.1000.1045.0000						28.074,00
4 DESPESAS DE CAPITAL						28.074,00	
4 INVESTIMENTOS					28.074,00		
OBRAS E INSTALAÇÕES			4.4.90.51.00	512,00			
OBRAS E INSTALAÇÕES			4.4.90.51.00	16.537,00			
OBRAS E INSTALAÇÕES			4.4.90.51.00	11.025,00			
PERFURAÇÃO DE POCOS OU CONTRUÇÃO DE CHAFARIZ	17.511.1331.1042.0000						28.074,00
4 DESPESAS DE CAPITAL						28.074,00	
4 INVESTIMENTOS					28.074,00		
OBRAS E INSTALAÇÕES			4.4.90.51.00	512,00			
OBRAS E INSTALAÇÕES			4.4.90.51.00	16.537,00			
OBRAS E INSTALAÇÕES			4.4.90.51.00	11.025,00			
CONST. OU AMPLIAÇÃO DA REDE DE ESGOTO E GALERIAS	17.512.1332.1041.0000						28.074,00
4 DESPESAS DE CAPITAL						28.074,00	
4 INVESTIMENTOS					28.074,00		
OBRAS E INSTALAÇÕES			4.4.90.51.00	512,00			
OBRAS E INSTALAÇÕES			4.4.90.51.00	16.537,00			
OBRAS E INSTALAÇÕES			4.4.90.51.00	11.025,00			
ENCARGOS COM O MEIO AMBIENTE	18.542.1282.2088.0000						85.411,00
3 DESPESAS CORRENTES						81.835,00	
1 PESSOAL E ENCARGOS SOCIAIS					25.687,00		
VENCIMENTOS E VANTAGENS FIXAS - PESSOAL CIVIL			3.1.90.11.00	21.056,00			
OBRIGAÇÕES PATRONAIS			3.1.90.13.00	4.631,00			
3 OUTRAS DESPESAS CORRENTES					56.148,00		
DIÁRIAS - CIVIL			3.3.90.14.00	7.018,00			
MATERIAL DE CONSUMO			3.3.90.30.00	21.056,00			
OUTROS SERVIÇOS DE TERCEIROS - PESSOA FÍSICA			3.3.90.36.00	21.056,00			
OUTROS SERVIÇOS DE TERCEIROS - PESSOA JURÍDICA			3.3.90.39.00	7.018,00			
4 DESPESAS DE CAPITAL						3.576,00	
4 INVESTIMENTOS					3.576,00		
EQUIPAMENTOS E MATERIAL PERMANENTE			4.4.90.52.00	270,00			
EQUIPAMENTOS E MATERIAL PERMANENTE			4.4.90.52.00	1.653,00			
EQUIPAMENTOS E MATERIAL PERMANENTE			4.4.90.52.00	1.653,00			
AQUISIÇÃO DE VEICULO	20.122.1022.1009.0000						42.112,00
4 DESPESAS DE CAPITAL						42.112,00	
4 INVESTIMENTOS					42.112,00		
EQUIPAMENTOS E MATERIAL PERMANENTE			4.4.90.52.00	218,00			
EQUIPAMENTOS E MATERIAL PERMANENTE			4.4.90.52.00	27.810,00			
EQUIPAMENTOS E MATERIAL PERMANENTE			4.4.90.52.00	14.084,00			
CONSTRUÇÃO DE MERCADO OU MATADOURO PÚBLICO	20.605.1275.1047.0000						28.074,00



PREFEITURA MUNICIPAL DE BERTOLÍNIA
PRAÇA NOSSA SENHORA APARECIDA - CNPJ:06554034/0001-04

Orçamento Programa - Exercício de 2018

Page 27

QUADRO AUXILIAR DE DETALHAMENTO DA DESPESA

Lei: 0359, Data: 21/12/2017

PODER	02	PODER EXECUTIVO					
ORGÃO	09	SECRETARIA DE AGRICULTURA E MEIO AMBIENTE					
UNIDADE	00	SECRETARIA MUNICIPAL DE AGRICULTURA E MEIO AMBIENTE					
Aplicacao Programada	Proj/Ativ	Finalidade	Categoria	Detalhada	TotalGrupo	Total Categ.	Total Func.
		F.R. - C.A.					
CONSTRUÇÃO DE MERCADO OU MATADOURO PUBLICO	20.605.1275.1047.0000						28.074,00
4	4	DESPESAS DE CAPITAL INVESTIMENTOS			28.074,00	28.074,00	
		OBRAS E INSTALAÇÕES	4.4.90.51.00	512,00			
		OBRAS E INSTALAÇÕES	4.4.90.51.00	11.025,00			
		OBRAS E INSTALAÇÕES	4.4.90.51.00	16.537,00			
MAN. DA DIV. AGRICULTURA, REF. AGRARIA E REC. HIDRICO	20.605.1286.2087.0000						76.605,00
3	1	DESPESAS CORRENTES PESSOAL E ENCARGOS SOCIAIS			21.186,00	62.568,00	
		OUTROS BENEFÍCIOS PREVIDENCIÁRIOS DO SERVIDOR OU DO MILITAR	3.1.90.05.00	1.000,00			
		VENCIMENTOS E VANTAGENS FIXAS - PESSOAL CIVIL	3.1.90.11.00	16.608,00			
		OBRIGAÇÕES PATRONAIS	3.1.90.13.00	3.578,00			
	3	OUTRAS DESPESAS CORRENTES			41.382,00		
		DIÁRIAS - CIVIL	3.3.90.14.00	3.718,00			
		MATERIAL DE CONSUMO	3.3.90.30.00	9.590,00			
		OUTROS SERVIÇOS DE TERCEIROS - PESSOA FÍSICA	3.3.90.36.00	14.037,00			
		OUTROS SERVIÇOS DE TERCEIROS - PESSOA JURÍDICA	3.3.90.39.00	14.037,00			
	4	DESPESAS DE CAPITAL INVESTIMENTOS			14.037,00	14.037,00	
		EQUIPAMENTOS E MATERIAL PERMANENTE	4.4.90.52.00	807,00			
		EQUIPAMENTOS E MATERIAL PERMANENTE	4.4.90.52.00	6.615,00			
		EQUIPAMENTOS E MATERIAL PERMANENTE	4.4.90.52.00	6.615,00			
AQUISIÇÃO DE TRATOR OU EQUIPAMENTOS AGRÍCOLAS	20.606.1022.1010.0000						70.187,00
4	4	DESPESAS DE CAPITAL INVESTIMENTOS			70.187,00	70.187,00	
		EQUIPAMENTOS E MATERIAL PERMANENTE	4.4.90.52.00	730,00			
		EQUIPAMENTOS E MATERIAL PERMANENTE	4.4.90.52.00	33.075,00			
		EQUIPAMENTOS E MATERIAL PERMANENTE	4.4.90.52.00	36.382,00			
IMPLANTAÇÃO DE HORTA COMUNITARIA	20.606.1181.1044.0000						16.607,00
4	4	DESPESAS DE CAPITAL INVESTIMENTOS			16.607,00	16.607,00	
		OBRAS E INSTALAÇÕES	4.4.90.51.00	71,00			
		OBRAS E INSTALAÇÕES	4.4.90.51.00	8.268,00			
		OBRAS E INSTALAÇÕES	4.4.90.51.00	8.268,00			
TOTAL							431.292,00



PREFEITURA MUNICIPAL DE BERTOLÍNIA
PRAÇA NOSSA SENHORA APARECIDA - CNPJ:06554034/0001-04

Orçamento Programa - Exercício de 2018

Page 28

QUADRO AUXILIAR DE DETALHAMENTO DA DESPESA

Lei: 0359, Data: 21/12/2017

PODER	02	PODER EXECUTIVO					
ORGÃO	10	SECRETARIA DE SAÚDE					
UNIDADE	01	SECRETARIA MUNICIPAL DE SAÚDE					
Aplicacao Programada	Proj/Ativ	Finalidade	Categoria	Detalhada	TotalGrupo	Total Categ.	Total Func.
		F.R. - C.A.					
MANUTENÇÃO E ENCARGOS COM A SECRETARIA MUNICIPAL DE SAÚDE	10.301.1052.2098.0000						74.300,00
3	1	DESPESAS CORRENTES PESSOAL E ENCARGOS SOCIAIS			23.900,00	72.200,00	
		OUTROS BENEFÍCIOS PREVIDENCIÁRIOS DO SERVIDOR OU DO MILITAR	3.1.90.05.00	190,00			
		OUTROS BENEFÍCIOS PREVIDENCIÁRIOS DO SERVIDOR OU DO MILITAR	3.1.90.05.00	810,00			
		VENCIMENTOS E VANTAGENS FIXAS - PESSOAL CIVIL	3.1.90.11.00	18.900,00			
		OUTRAS DESPESAS VARIÁVEIS - PESSOAL CIVIL	3.1.90.16.00	2.000,00			
		SENTENÇAS JUDICIAIS	3.1.90.91.00	2.000,00			
	3	OUTRAS DESPESAS CORRENTES			48.300,00		
		DIÁRIAS - CIVIL	3.3.90.14.00	3.150,00			
		MATERIAL DE CONSUMO	3.3.90.30.00	12.600,00			
		OUTROS SERVIÇOS DE TERCEIROS - PESSOA FÍSICA	3.3.90.36.00	6.300,00			
		OUTROS SERVIÇOS DE TERCEIROS - PESSOA JURÍDICA	3.3.90.39.00	8.400,00			
		DESPESAS DE EXERCÍCIOS ANTERIORES	3.3.90.92.00	12.600,00			
		INDENIZAÇÕES E RESTITUIÇÕES	3.3.90.93.00	5.250,00			
	4	DESPESAS DE CAPITAL INVESTIMENTOS			2.100,00	2.100,00	
		EQUIPAMENTOS E MATERIAL PERMANENTE	4.4.90.52.00	2.100,00			
TOTAL							74.300,00



PREFEITURA MUNICIPAL DE BERTOLÍNIA

PRAÇA NOSSA SENHORA APARECIDA - CNPJ:06554034/0001-04

Orçamento Programa - Exercício de 2018

Page 29

QUADRO AUXILIAR DE DETALHAMENTO DA DESPESA

Lei: 0359, Data: 21/12/2017

PODER	02	PODER EXECUTIVO
ORGÃO	10	SECRETARIA DE SAUDE
UNIDADE	02	F. M. S. - FUNDO MUNICIPAL DE SAÚDE

Aplicacao Programada	Proj/Ativ	Finalidade	Categoria	Detalhada	TotalGrupo	Total Categ.	Total Func.
F.R. - C.A.							
BENEFICIOS PREVIDENCIARIOS	10.271.1283.2097.0000						12.640,00
3 DESPESAS CORRENTES						12.640,00	
1 PESSOAL E ENCARGOS SOCIAIS					12.640,00		
OUTROS BENEFÍCIOS PREVIDENCIÁRIOS DO SERVIDOR OU DO MILITAR			3.1.90.05.00	1.102,00			
OUTROS BENEFÍCIOS PREVIDENCIÁRIOS DO SERVIDOR OU DO MILITAR			3.1.90.05.00	11.538,00			
AQUISIÇÃO DE VEICULO	10.301.1022.1007.0000						70.187,00
4 DESPESAS DE CAPITAL						70.187,00	
4 INVESTIMENTOS					70.187,00		
EQUIPAMENTOS E MATERIAL PERMANENTE			4.4.90.52.00	66.880,00			
EQUIPAMENTOS E MATERIAL PERMANENTE			4.4.90.52.00	3.307,00			
AQUISIÇÃO DE AMBULANCIA	10.301.1022.1008.0000						50.187,00
4 DESPESAS DE CAPITAL						50.187,00	
4 INVESTIMENTOS					50.187,00		
EQUIPAMENTOS E MATERIAL PERMANENTE			4.4.90.52.00	29.383,00			
EQUIPAMENTOS E MATERIAL PERMANENTE			4.4.90.52.00	20.804,00			
AQUISIÇÃO DE UNIDADE MOVEL DE SAUDE	10.301.1022.1056.0000						56.150,00
4 DESPESAS DE CAPITAL						56.150,00	
4 INVESTIMENTOS					56.150,00		
EQUIPAMENTOS E MATERIAL PERMANENTE			4.4.90.52.00	45.125,00			
EQUIPAMENTOS E MATERIAL PERMANENTE			4.4.90.52.00	11.025,00			
PROGRAMA DE AGENTE COMUNITARIO DE SAUDE	10.301.1047.2059.0000						166.273,00
3 DESPESAS CORRENTES						158.481,00	
1 PESSOAL E ENCARGOS SOCIAIS					136.020,00		
OUTROS BENEFÍCIOS PREVIDENCIÁRIOS DO SERVIDOR OU DO MILITAR			3.1.90.05.00	1.000,00			
VENCIMENTOS E VANTAGENS FIXAS - PESSOAL CIVIL			3.1.90.11.00	8.820,00			
VENCIMENTOS E VANTAGENS FIXAS - PESSOAL CIVIL			3.1.90.11.00	110.814,00			
OBRIGAÇÕES PATRONAIS			3.1.90.13.00	12.079,00			
OBRIGAÇÕES PATRONAIS			3.1.90.13.00	3.307,00			
3 OUTRAS DESPESAS CORRENTES					22.461,00		
DIÁRIAS - CIVIL			3.3.90.14.00	1.001,00			
DIÁRIAS - CIVIL			3.3.90.14.00	1.102,00			
MATERIAL DE CONSUMO			3.3.90.30.00	1.102,00			
MATERIAL DE CONSUMO			3.3.90.30.00	9.256,00			
OUTROS SERVIÇOS DE TERCEIROS - PESSOA FÍSICA			3.3.90.36.00	10.000,00			
4 DESPESAS DE CAPITAL						7.792,00	
4 INVESTIMENTOS					7.792,00		
EQUIPAMENTOS E MATERIAL PERMANENTE			4.4.90.52.00	1.102,00			
EQUIPAMENTOS E MATERIAL PERMANENTE			4.4.90.52.00	6.690,00			
PROGRAMA DE SAUDE DA FAMILIA	10.301.1047.2063.0000						306.750,00
3 DESPESAS CORRENTES						306.750,00	
1 PESSOAL E ENCARGOS SOCIAIS					256.818,00		
OUTROS BENEFÍCIOS PREVIDENCIÁRIOS DO SERVIDOR OU DO MILITAR			3.1.90.05.00	1.000,00			
VENCIMENTOS E VANTAGENS FIXAS - PESSOAL CIVIL			3.1.90.11.00	67.254,00			
VENCIMENTOS E VANTAGENS FIXAS - PESSOAL CIVIL			3.1.90.11.00	142.402,00			
OBRIGAÇÕES PATRONAIS			3.1.90.13.00	35.137,00			
OBRIGAÇÕES PATRONAIS			3.1.90.13.00	11.025,00			
3 OUTRAS DESPESAS CORRENTES					49.932,00		
DIÁRIAS - CIVIL			3.3.90.14.00	1.102,00			
DIÁRIAS - CIVIL			3.3.90.14.00	2.668,00			
OUTROS SERVIÇOS DE TERCEIROS - PESSOA FÍSICA			3.3.90.36.00	35.137,00			
OUTROS SERVIÇOS DE TERCEIROS - PESSOA FÍSICA			3.3.90.36.00	11.025,00			

**PREFEITURA MUNICIPAL DE BERTOLÍNIA**

PRAÇA NOSSA SENHORA APARECIDA - CNPJ:06554034/0001-04

Orçamento Programa - Exercício de 2018

Page 30

QUADRO AUXILIAR DE DETALHAMENTO DA DESPESA

Lei: 0359, Data: 21/12/2017

PODER	02	PODER EXECUTIVO						
ORGÃO	10	SECRETARIA DE SAUDE						
UNIDADE	02	F. M. S. - FUNDO MUNICIPAL DE SAÚDE						
Aplicacao Programada		Proj/Ativ	Finalidade	Categoria	Detalhada	TotalGrupo	Total Categ.	Total Func.
			F.R. - C.A.					
PROGRAMA DE SAUDE DA FAMILIA		10.301.1047.2063.0000						306.750,00
MANUTENÇÃO DO FUNDO MUNICIPAL DE SAUDE		10.301.1052.2055.0000						1.221.855,00
3	DESPESAS CORRENTES						1.214.063,00	
1	PESSOAL E ENCARGOS SOCIAIS					703.473,00		
	OUTROS BENEFÍCIOS PREVIDENCIÁRIOS DO SERVIDOR OU DO MILITAR		3.1.90.05.00		5.000,00			
	VENCIMENTOS E VANTAGENS FIXAS - PESSOAL CIVIL		3.1.90.11.00		239.462,00			
	VENCIMENTOS E VANTAGENS FIXAS - PESSOAL CIVIL		3.1.90.11.00		357.282,00			
	OBRIGAÇÕES PATRONAIS		3.1.90.13.00		22.306,00			
	OBRIGAÇÕES PATRONAIS		3.1.90.13.00		56.037,00			
	OUTRAS DESPESAS VARIÁVEIS - PESSOAL CIVIL		3.1.90.16.00		5.000,00			
	SENTENÇAS JUDICIAIS		3.1.90.91.00		12.079,00			
	SENTENÇAS JUDICIAIS		3.1.90.91.00		3.307,00			
	DESPESAS DE EXERCÍCIOS ANTERIORES		3.1.90.92.00		3.000,00			
3	OUTRAS DESPESAS CORRENTES					510.590,00		
	DIÁRIAS - CIVIL		3.3.90.14.00		1.102,00			
	DIÁRIAS - CIVIL		3.3.90.14.00		11.466,00			
	MATERIAL DE CONSUMO		3.3.90.30.00		118.487,00			
	MATERIAL DE CONSUMO		3.3.90.30.00		86.460,00			
	OUTROS SERVIÇOS DE TERCEIROS - PESSOA FÍSICA		3.3.90.36.00		8.327,00			
	OUTROS SERVIÇOS DE TERCEIROS - PESSOA FÍSICA		3.3.90.36.00		127.425,00			
	OUTROS SERVIÇOS DE TERCEIROS - PESSOA JURÍDICA		3.3.90.39.00		61.270,00			
	OUTROS SERVIÇOS DE TERCEIROS - PESSOA JURÍDICA		3.3.90.39.00		91.053,00			
	DESPESAS DE EXERCÍCIOS ANTERIORES		3.3.90.92.00		3.000,00			
	INDENIZAÇÕES E RESTITUIÇÕES		3.3.90.93.00		2.000,00			
4	DESPESAS DE CAPITAL						7.792,00	
4	INVESTIMENTOS						7.792,00	
	EQUIPAMENTOS E MATERIAL PERMANENTE		4.4.90.52.00		1.102,00			
	EQUIPAMENTOS E MATERIAL PERMANENTE		4.4.90.52.00		6.690,00			
PROGRAMA DE ATENÇÃO BASICA		10.301.1052.2058.0000						330.016,00
3	DESPESAS CORRENTES						322.224,00	
1	PESSOAL E ENCARGOS SOCIAIS					120.377,00		
	VENCIMENTOS E VANTAGENS FIXAS - PESSOAL CIVIL		3.1.90.11.00		68.250,00			
	VENCIMENTOS E VANTAGENS FIXAS - PESSOAL CIVIL		3.1.90.11.00		21.353,00			
	OBRIGAÇÕES PATRONAIS		3.1.90.13.00		8.724,00			
	OBRIGAÇÕES PATRONAIS		3.1.90.13.00		22.050,00			
3	OUTRAS DESPESAS CORRENTES					201.847,00		
	DIÁRIAS - CIVIL		3.3.90.14.00		132,00			
	DIÁRIAS - CIVIL		3.3.90.14.00		9.922,00			
	MATERIAL DE CONSUMO		3.3.90.30.00		57.750,00			
	MATERIAL DE CONSUMO		3.3.90.30.00		30.059,00			
	OUTROS SERVIÇOS DE TERCEIROS - PESSOA FÍSICA		3.3.90.36.00		15.460,00			
	OUTROS SERVIÇOS DE TERCEIROS - PESSOA FÍSICA		3.3.90.36.00		57.750,00			
	OUTROS SERVIÇOS DE TERCEIROS - PESSOA JURÍDICA		3.3.90.39.00		8.724,00			
	OUTROS SERVIÇOS DE TERCEIROS - PESSOA JURÍDICA		3.3.90.39.00		22.050,00			
4	DESPESAS DE CAPITAL						7.792,00	
4	INVESTIMENTOS						7.792,00	
	EQUIPAMENTOS E MATERIAL PERMANENTE		4.4.90.52.00		1.102,00			
	EQUIPAMENTOS E MATERIAL PERMANENTE		4.4.90.52.00		6.690,00			
PROGRAMA DE COMP. DE ESPECIFICIDADES REGIONAIS		10.301.1052.2060.0000						48.076,00
3	DESPESAS CORRENTES						47.384,00	



PREFEITURA MUNICIPAL DE BERTOLÍNIA

PRAÇA NOSSA SENHORA APARECIDA - CNPJ:06554034/0001-04

Orçamento Programa - Exercício de 2018

Page 31

QUADRO AUXILIAR DE DETALHAMENTO DA DESPESA

Lei: 0359, Data: 21/12/2017

PODER	02	PODER EXECUTIVO
ORGÃO	10	SECRETARIA DE SAUDE
UNIDADE	02	F. M. S. - FUNDO MUNICIPAL DE SAÚDE

Aplicacao Programada	Proj/Ativ	Finalidade	Categoria	Detalhada	TotalGrupo	Total Categ.	Total Func.
		F.R. - C.A.					
PROGRAMA DE COMP. DE ESPECIFICIDADES REGIONAIS	10.301.1052.2060.0000						48.076,00
3	DESPESAS CORRENTES					47.384,00	
1	PESSOAL E ENCARGOS SOCIAIS				29.480,00		
	VENCIMENTOS E VANTAGENS FIXAS - PESSOAL CIVIL		3.1.90.11.00	5.512,00			
	VENCIMENTOS E VANTAGENS FIXAS - PESSOAL CIVIL		3.1.90.11.00	17.568,00			
	OBRIGAÇÕES PATRONAIS		3.1.90.13.00	1.102,00			
	OBRIGAÇÕES PATRONAIS		3.1.90.13.00	5.298,00			
3	OUTRAS DESPESAS CORRENTES				17.904,00		
	DIÁRIAS - CIVIL		3.3.90.14.00	1.102,00			
	DIÁRIAS - CIVIL		3.3.90.14.00	2.919,00			
	MATERIAL DE CONSUMO		3.3.90.30.00	458,00			
	MATERIAL DE CONSUMO		3.3.90.30.00	1.102,00			
	OUTROS SERVIÇOS DE TERCEIROS - PESSOA FÍSICA		3.3.90.36.00	458,00			
	OUTROS SERVIÇOS DE TERCEIROS - PESSOA FÍSICA		3.3.90.36.00	1.102,00			
	OUTROS SERVIÇOS DE TERCEIROS - PESSOA JURÍDICA		3.3.90.39.00	1.102,00			
	OUTROS SERVIÇOS DE TERCEIROS - PESSOA JURÍDICA		3.3.90.39.00	9.661,00			
4	DESPESAS DE CAPITAL					692,00	
4	INVESTIMENTOS				692,00		
	EQUIPAMENTOS E MATERIAL PERMANENTE		4.4.90.52.00	110,00			
	EQUIPAMENTOS E MATERIAL PERMANENTE		4.4.90.52.00	582,00			
PROGRAMA SAUDE NA ESCOLA	10.301.1052.2061.0000						64.346,00
3	DESPESAS CORRENTES					56.554,00	
1	PESSOAL E ENCARGOS SOCIAIS				27.694,00		
	VENCIMENTOS E VANTAGENS FIXAS - PESSOAL CIVIL		3.1.90.11.00	12.079,00			
	VENCIMENTOS E VANTAGENS FIXAS - PESSOAL CIVIL		3.1.90.11.00	3.307,00			
	OBRIGAÇÕES PATRONAIS		3.1.90.13.00	11.206,00			
	OBRIGAÇÕES PATRONAIS		3.1.90.13.00	1.102,00			
3	OUTRAS DESPESAS CORRENTES				28.860,00		
	DIÁRIAS - CIVIL		3.3.90.14.00	7.995,00			
	DIÁRIAS - CIVIL		3.3.90.14.00	1.102,00			
	MATERIAL DE CONSUMO		3.3.90.30.00	458,00			
	MATERIAL DE CONSUMO		3.3.90.30.00	1.102,00			
	OUTROS SERVIÇOS DE TERCEIROS - PESSOA FÍSICA		3.3.90.36.00	1.102,00			
	OUTROS SERVIÇOS DE TERCEIROS - PESSOA FÍSICA		3.3.90.36.00	9.256,00			
	OUTROS SERVIÇOS DE TERCEIROS - PESSOA JURÍDICA		3.3.90.39.00	1.102,00			
	OUTROS SERVIÇOS DE TERCEIROS - PESSOA JURÍDICA		3.3.90.39.00	6.743,00			
4	DESPESAS DE CAPITAL					7.792,00	
4	INVESTIMENTOS				7.792,00		
	EQUIPAMENTOS E MATERIAL PERMANENTE		4.4.90.52.00	1.102,00			
	EQUIPAMENTOS E MATERIAL PERMANENTE		4.4.90.52.00	6.690,00			
PROGRAMA DE SAUDE BUCAL	10.301.1052.2062.0000						98.077,00
3	DESPESAS CORRENTES					98.077,00	
1	PESSOAL E ENCARGOS SOCIAIS				45.868,00		
	OUTROS BENEFÍCIOS PREVIDENCIÁRIOS DO SERVIDOR OU DO MILITAR		3.1.90.05.00	1.000,00			
	VENCIMENTOS E VANTAGENS FIXAS - PESSOAL CIVIL		3.1.90.11.00	6.615,00			
	VENCIMENTOS E VANTAGENS FIXAS - PESSOAL CIVIL		3.1.90.11.00	22.867,00			
	OBRIGAÇÕES PATRONAIS		3.1.90.13.00	12.079,00			
	OBRIGAÇÕES PATRONAIS		3.1.90.13.00	3.307,00			

**PREFEITURA MUNICIPAL DE BERTOLÍNIA**

PRAÇA NOSSA SENHORA APARECIDA - CNPJ:06554034/0001-04

Orçamento Programa - Exercício de 2018

Page 32

QUADRO AUXILIAR DE DETALHAMENTO DA DESPESA

Lei: 0359, Data: 21/12/2017

PODER	02	PODER EXECUTIVO							
ORGÃO	10	SECRETARIA DE SAUDE							
UNIDADE	02	F. M. S. - FUNDO MUNICIPAL DE SAÚDE							
Aplicacao Programada			Proj/Ativ	Finalidade	Categoria	Detalhada	TotalGrupo	Total Categ.	Total Func.
				F.R. - C.A.					
PROGRAMA DE SAUDE BUCAL			10.301.1052.2062.0000						98.077,00
3	3	DESPESAS CORRENTES						98.077,00	
	3	OUTRAS DESPESAS CORRENTES					52.209,00		
		DIÁRIAS - CIVIL			3.3.90.14.00	4.949,00			
		DIÁRIAS - CIVIL			3.3.90.14.00	1.102,00			
		MATERIAL DE CONSUMO			3.3.90.30.00	3.307,00			
		MATERIAL DE CONSUMO			3.3.90.30.00	12.079,00			
		OUTROS SERVIÇOS DE TERCEIROS - PESSOA FÍSICA			3.3.90.36.00	12.079,00			
		OUTROS SERVIÇOS DE TERCEIROS - PESSOA FÍSICA			3.3.90.36.00	3.307,00			
		OUTROS SERVIÇOS DE TERCEIROS - PESSOA JURÍDICA			3.3.90.39.00	12.079,00			
		OUTROS SERVIÇOS DE TERCEIROS - PESSOA JURÍDICA			3.3.90.39.00	3.307,00			
PROGRAMAS DE CAMPANHAS DE VACINAÇÃO			10.301.1052.2064.0000						30.755,00
3	3	DESPESAS CORRENTES						30.755,00	
	1	PESSOAL E ENCARGOS SOCIAIS					9.328,00		
		VENCIMENTOS E VANTAGENS FIXAS - PESSOAL CIVIL			3.1.90.11.00	1.102,00			
		VENCIMENTOS E VANTAGENS FIXAS - PESSOAL CIVIL			3.1.90.11.00	6.690,00			
		OBRIGAÇÕES PATRONAIS			3.1.90.13.00	434,00			
		OBRIGAÇÕES PATRONAIS			3.1.90.13.00	1.102,00			
	3	OUTRAS DESPESAS CORRENTES					21.427,00		
		DIÁRIAS - CIVIL			3.3.90.14.00	1.102,00			
		DIÁRIAS - CIVIL			3.3.90.14.00	3.379,00			
		MATERIAL DE CONSUMO			3.3.90.30.00	458,00			
		MATERIAL DE CONSUMO			3.3.90.30.00	1.102,00			
		OUTROS SERVIÇOS DE TERCEIROS - PESSOA FÍSICA			3.3.90.36.00	12.079,00			
		OUTROS SERVIÇOS DE TERCEIROS - PESSOA FÍSICA			3.3.90.36.00	3.307,00			
MANUTENÇÃO E ENCARGOS COM O CONSELHO MUNICIPAL DE SAÚDE			10.301.1052.2099.0000						11.550,00
3	3	DESPESAS CORRENTES						10.500,00	
	1	PESSOAL E ENCARGOS SOCIAIS					4.200,00		
		CONTRATAÇÃO POR TEMPO DETERMINADO			3.1.90.04.00	1.050,00			
		VENCIMENTOS E VANTAGENS FIXAS - PESSOAL CIVIL			3.1.90.11.00	3.150,00			
	3	OUTRAS DESPESAS CORRENTES					6.300,00		
		DIÁRIAS - CIVIL			3.3.90.14.00	1.050,00			
		MATERIAL DE CONSUMO			3.3.90.30.00	2.100,00			
		OUTROS SERVIÇOS DE TERCEIROS - PESSOA FÍSICA			3.3.90.36.00	1.050,00			
		OUTROS SERVIÇOS DE TERCEIROS - PESSOA JURÍDICA			3.3.90.39.00	1.050,00			
		DESPESAS DE EXERCÍCIOS ANTERIORES			3.3.90.92.00	525,00			
		INDENIZAÇÕES E RESTITUIÇÕES			3.3.90.93.00	525,00			
	4	DESPESAS DE CAPITAL						1.050,00	
	4	INVESTIMENTOS					1.050,00		
		EQUIPAMENTOS E MATERIAL PERMANENTE			4.4.90.52.00	1.050,00			
MANUTENÇÃO E ENCARGOS COM O SERVIÇO DE ATENDIMENTO MÓVEL DE URGÊNCIA			10.301.1052.2137.0000						209.000,00
3	3	DESPESAS CORRENTES						204.000,00	
	1	PESSOAL E ENCARGOS SOCIAIS					153.000,00		
		OUTROS BENEFÍCIOS PREVIDENCIÁRIOS DO SERVIDOR OU DO MILITAR			3.1.90.05.00	5.000,00			
		VENCIMENTOS E VANTAGENS FIXAS - PESSOAL CIVIL			3.1.90.11.00	130.000,00			
		OBRIGAÇÕES PATRONAIS			3.1.90.13.00	15.000,00			
		OUTRAS DESPESAS VARIÁVEIS - PESSOAL CIVIL			3.1.90.16.00	1.000,00			
		DESPESAS DE EXERCÍCIOS ANTERIORES			3.1.90.92.00	2.000,00			



PREFEITURA MUNICIPAL DE BERTOLÍNIA

PRAÇA NOSSA SENHORA APARECIDA - CNPJ:06554034/0001-04

Orçamento Programa - Exercício de 2018

Page 33

QUADRO AUXILIAR DE DETALHAMENTO DA DESPESA

Lei: 0359, Data: 21/12/2017

PODER	02	PODER EXECUTIVO
ORGÃO	10	SECRETARIA DE SAUDE
UNIDADE	02	F. M. S. - FUNDO MUNICIPAL DE SAÚDE

Aplicacao Programada	Proj/Ativ	Finalidade	Categoria	Detalhada	TotalGrupo	Total Categ.	Total Func.
F.R. - C.A.							
MANUTENÇÃO E ENCARGOS COM O SERVIÇO DE ATENDIMENTO MÓVEL DE URGÊNCIA	10.301.1052.2137.0000						209.000,00
3 DESPESAS CORRENTES						204.000,00	
3 OUTRAS DESPESAS CORRENTES					51.000,00		
DIÁRIAS - CIVIL			3.3.90.14.00	5.000,00			
MATERIAL DE CONSUMO			3.3.90.30.00	20.000,00			
OUTROS SERVIÇOS DE TERCEIROS - PESSOA FÍSICA			3.3.90.36.00	5.000,00			
OUTROS SERVIÇOS DE TERCEIROS - PESSOA JURÍDICA			3.3.90.39.00	20.000,00			
DESPESAS DE EXERCÍCIOS ANTERIORES			3.3.90.92.00	1.000,00			
4 DESPESAS DE CAPITAL						5.000,00	
4 INVESTIMENTOS					5.000,00		
EQUIPAMENTOS E MATERIAL PERMANENTE			4.4.90.52.00	5.000,00			
CONSTRUÇÃO, AMPL. OU REFORMA DA SECRETARIA DE SAUDE	10.302.1023.1020.0000						38.819,00
4 DESPESAS DE CAPITAL						38.819,00	
4 INVESTIMENTOS					38.819,00		
OBRAS E INSTALAÇÕES			4.4.90.51.00	22.578,00			
OBRAS E INSTALAÇÕES			4.4.90.51.00	9.922,00			
AQUISIÇÃO DE IMÓVEIS			4.4.90.61.00	807,00			
AQUISIÇÃO DE IMÓVEIS			4.4.90.61.00	5.512,00			
CONSTRUÇÃO, AMPL. OU REFORMA DE UNIDADE DE SAUDE	10.302.1023.1021.0000						79.080,00
4 DESPESAS DE CAPITAL						79.080,00	
4 INVESTIMENTOS					79.080,00		
OBRAS E INSTALAÇÕES			4.4.90.51.00	56.037,00			
OBRAS E INSTALAÇÕES			4.4.90.51.00	5.512,00			
AQUISIÇÃO DE IMÓVEIS			4.4.90.61.00	5.512,00			
AQUISIÇÃO DE IMÓVEIS			4.4.90.61.00	12.019,00			
PROGRAMA DE ASSISTENCIA FARMACEUTICA BASICA	10.303.1048.2057.0000						79.490,00
3 DESPESAS CORRENTES						79.490,00	
3 OUTRAS DESPESAS CORRENTES					79.490,00		
MATERIAL DE CONSUMO			3.3.90.30.00	19.539,00			
MATERIAL DE CONSUMO			3.3.90.30.00	59.951,00			
PROGRAMA DE VIGILANCIA SANITARIA	10.303.1382.2056.0000						8.178,00
3 DESPESAS CORRENTES						8.178,00	
1 PESSOAL E ENCARGOS SOCIAIS					6.614,00		
VENCIMENTOS E VANTAGENS FIXAS - PESSOAL CIVIL			3.1.90.11.00	3.307,00			
VENCIMENTOS E VANTAGENS FIXAS - PESSOAL CIVIL			3.1.90.11.00	3.307,00			
3 OUTRAS DESPESAS CORRENTES					1.564,00		
DIÁRIAS - CIVIL			3.3.90.14.00	231,00			
DIÁRIAS - CIVIL			3.3.90.14.00	231,00			
OUTROS SERVIÇOS DE TERCEIROS - PESSOA JURÍDICA			3.3.90.39.00	551,00			
OUTROS SERVIÇOS DE TERCEIROS - PESSOA JURÍDICA			3.3.90.39.00	551,00			
PROGRAMA DE VIGILANCIA SANITARIA	10.304.1382.2056.0000						55.113,00
3 DESPESAS CORRENTES						55.113,00	
1 PESSOAL E ENCARGOS SOCIAIS					33.460,00		
VENCIMENTOS E VANTAGENS FIXAS - PESSOAL CIVIL			3.1.90.11.00	385,00			
VENCIMENTOS E VANTAGENS FIXAS - PESSOAL CIVIL			3.1.90.11.00	33.075,00			



PREFEITURA MUNICIPAL DE BERTOLÍNIA

PRAÇA NOSSA SENHORA APARECIDA - CNPJ:06554034/0001-04

Orçamento Programa - Exercício de 2018

Page 36

QUADRO AUXILIAR DE DETALHAMENTO DA DESPESA

Lei: 0359, Data: 21/12/2017

PODER	02	PODER EXECUTIVO
ORGÃO	11	SECRETARIA DE TRABALHO, ASSUNTOS COMUN. E ASSISTÊNCIA SOCIAL
UNIDADE	02	F. M. A. S. - FUNDO MUNICIPAL DE ASSISTÊNCIA SOCIAL

Aplicacao Programada	Proj/Ativ	Finalidade	Categoria	Detalhada	TotalGrupo	Total Categ.	Total Func.
F.R. - C.A.							
MANUTENÇÃO E ENCARGOS COM O PBV I - PISO BÁSICO VARIÁVEL I	08.243.1029.2011.0000						115.753,00
3 DESPESAS CORRENTES						114.351,00	
1 PESSOAL E ENCARGOS SOCIAIS					29.074,00		
OUTROS BENEFÍCIOS PREVIDENCIÁRIOS DO SERVIDOR OU DO MILITAR			3.1.90.05.00	1.000,00			
VENCIMENTOS E VANTAGENS FIXAS - PESSOAL CIVIL			3.1.90.11.00	10.031,00			
VENCIMENTOS E VANTAGENS FIXAS - PESSOAL CIVIL			3.1.90.11.00	11.025,00			
DESPESAS DE EXERCÍCIOS ANTERIORES			3.1.90.92.00	403,00			
DESPESAS DE EXERCÍCIOS ANTERIORES			3.1.90.92.00	6.615,00			
3 OUTRAS DESPESAS CORRENTES					85.277,00		
DIÁRIAS - CIVIL			3.3.90.14.00	807,00			
DIÁRIAS - CIVIL			3.3.90.14.00	13.230,00			
MATERIAL DE CONSUMO			3.3.90.30.00	512,00			
MATERIAL DE CONSUMO			3.3.90.30.00	27.562,00			
MATERIAL, BEM OU SERVIÇO PARA DISTRIBUIÇÃO GRATUITA			3.3.90.32.00	403,00			
MATERIAL, BEM OU SERVIÇO PARA DISTRIBUIÇÃO GRATUITA			3.3.90.32.00	6.615,00			
OUTROS SERVIÇOS DE TERCEIROS - PESSOA FÍSICA			3.3.90.36.00	6.024,00			
OUTROS SERVIÇOS DE TERCEIROS - PESSOA FÍSICA			3.3.90.36.00	2.050,00			
OUTROS SERVIÇOS DE TERCEIROS - PESSOA JURÍDICA			3.3.90.39.00	3.012,00			
OUTROS SERVIÇOS DE TERCEIROS - PESSOA JURÍDICA			3.3.90.39.00	11.025,00			
OUTROS AUXÍLIOS FINANCEIROS A PESSOAS FÍSICAS			3.3.90.48.00	3.012,00			
OUTROS AUXÍLIOS FINANCEIROS A PESSOAS FÍSICAS			3.3.90.48.00	11.025,00			
4 DESPESAS DE CAPITAL						1.402,00	
4 INVESTIMENTOS						1.402,00	
EQUIPAMENTOS E MATERIAL PERMANENTE			4.4.90.52.00	300,00			
EQUIPAMENTOS E MATERIAL PERMANENTE			4.4.90.52.00	1.102,00			
MANUTENÇÃO DO CONSELHO TUTELAR	08.243.1029.2041.0000						91.239,00
3 DESPESAS CORRENTES						84.221,00	
1 PESSOAL E ENCARGOS SOCIAIS					28.073,00		
VENCIMENTOS E VANTAGENS FIXAS - PESSOAL CIVIL			3.1.90.11.00	5.213,00			
VENCIMENTOS E VANTAGENS FIXAS - PESSOAL CIVIL			3.1.90.11.00	15.842,00			
OUTRAS DESPESAS VARIÁVEIS - PESSOAL CIVIL			3.1.90.16.00	403,00			
OUTRAS DESPESAS VARIÁVEIS - PESSOAL CIVIL			3.1.90.16.00	6.615,00			
3 OUTRAS DESPESAS CORRENTES					56.148,00		
DIÁRIAS - CIVIL			3.3.90.14.00	3.012,00			
DIÁRIAS - CIVIL			3.3.90.14.00	11.025,00			
MATERIAL DE CONSUMO			3.3.90.30.00	3.012,00			
MATERIAL DE CONSUMO			3.3.90.30.00	11.025,00			
OUTROS SERVIÇOS DE TERCEIROS - PESSOA FÍSICA			3.3.90.36.00	3.012,00			
OUTROS SERVIÇOS DE TERCEIROS - PESSOA FÍSICA			3.3.90.36.00	11.025,00			
OUTROS SERVIÇOS DE TERCEIROS - PESSOA JURÍDICA			3.3.90.39.00	3.012,00			
OUTROS SERVIÇOS DE TERCEIROS - PESSOA JURÍDICA			3.3.90.39.00	11.025,00			
4 DESPESAS DE CAPITAL						7.018,00	
4 INVESTIMENTOS						7.018,00	
EQUIPAMENTOS E MATERIAL PERMANENTE			4.4.90.52.00	403,00			
EQUIPAMENTOS E MATERIAL PERMANENTE			4.4.90.52.00	6.615,00			
PROGRAMA DE APOIO E COMB. A EXPLORAÇÃO SEXUAL	08.243.1029.2042.0000						43.108,00
3 DESPESAS CORRENTES						43.108,00	
1 PESSOAL E ENCARGOS SOCIAIS					15.036,00		
OUTROS BENEFÍCIOS PREVIDENCIÁRIOS DO SERVIDOR OU DO MILITAR			3.1.90.05.00	1.000,00			
VENCIMENTOS E VANTAGENS FIXAS - PESSOAL CIVIL			3.1.90.11.00	403,00			
VENCIMENTOS E VANTAGENS FIXAS - PESSOAL CIVIL			3.1.90.11.00	6.615,00			
OUTRAS DESPESAS VARIÁVEIS - PESSOAL CIVIL			3.1.90.16.00	403,00			
OUTRAS DESPESAS VARIÁVEIS - PESSOAL CIVIL			3.1.90.16.00	6.615,00			

**PREFEITURA MUNICIPAL DE BERTOLÍNIA**

PRAÇA NOSSA SENHORA APARECIDA - CNPJ:06554034/0001-04

Orçamento Programa - Exercício de 2018

Page 37

QUADRO AUXILIAR DE DETALHAMENTO DA DESPESA

Lei: 0359, Data: 21/12/2017

PODER	02	PODER EXECUTIVO					
ORGÃO	11	SECRETARIA DE TRABALHO, ASSUNTOS COMUN. E ASSISTÊNCIA SOCIAL					
UNIDADE	02	F. M. A. S. - FUNDO MUNICIPAL DE ASSISTÊNCIA SOCIAL					
Aplicacao Programada	Proj/Ativ	Finalidade	Categoria	Detalhada	TotalGrupo	Total Categ.	Total Func.
		F.R. - C.A.					
PROGRAMA DE APOIO E COMB. A EXPLORAÇÃO SEXUAL	08.243.1029.2042.0000						43.108,00
3	DESPESAS CORRENTES						43.108,00
3	OUTRAS DESPESAS CORRENTES				28.072,00		
	DIÁRIAS - CIVIL		3.3.90.14.00	403,00			
	DIÁRIAS - CIVIL		3.3.90.14.00	6.615,00			
	MATERIAL DE CONSUMO		3.3.90.30.00	403,00			
	MATERIAL DE CONSUMO		3.3.90.30.00	6.615,00			
	OUTROS SERVIÇOS DE TERCEIROS - PESSOA FÍSICA		3.3.90.36.00	403,00			
	OUTROS SERVIÇOS DE TERCEIROS - PESSOA FÍSICA		3.3.90.36.00	6.615,00			
	OUTROS SERVIÇOS DE TERCEIROS - PESSOA JURÍDICA		3.3.90.39.00	403,00			
	OUTROS SERVIÇOS DE TERCEIROS - PESSOA JURÍDICA		3.3.90.39.00	6.615,00			
MANUTENÇÃO E ENCARGOS COM O PVMC - PISO VARIÁVEL DE MÉDIA COMPLEXIDADE	08.243.1029.2102.0000						16.960,00
3	DESPESAS CORRENTES						14.860,00
1	PESSOAL E ENCARGOS SOCIAIS				5.410,00		
	CONTRATAÇÃO POR TEMPO DETERMINADO		3.1.90.04.00	3.150,00			
	OUTROS BENEFÍCIOS PREVIDENCIÁRIOS DO SERVIDOR OU DO MILITAR		3.1.90.05.00	1.000,00			
	VENCIMENTOS E VANTAGENS FIXAS - PESSOAL CIVIL		3.1.90.11.00	1.260,00			
3	OUTRAS DESPESAS CORRENTES				9.450,00		
	MATERIAL DE CONSUMO		3.3.90.30.00	3.150,00			
	MATERIAL, BEM OU SERVIÇO PARA DISTRIBUIÇÃO GRATUITA		3.3.90.32.00	1.050,00			
	OUTROS SERVIÇOS DE TERCEIROS - PESSOA FÍSICA		3.3.90.36.00	3.150,00			
	OUTROS SERVIÇOS DE TERCEIROS - PESSOA JURÍDICA		3.3.90.39.00	1.575,00			
	OUTROS AUXÍLIOS FINANCEIROS A PESSOAS FÍSICAS		3.3.90.48.00	525,00			
4	DESPESAS DE CAPITAL						2.100,00
4	INVESTIMENTOS				2.100,00		
	EQUIPAMENTOS E MATERIAL PERMANENTE		4.4.90.52.00	2.100,00			
MANUTENÇÃO E ENCARGOS COM O PBV II - PISO BÁSICO VARIÁVEL II	08.243.1029.2103.0000						12.175,00
3	DESPESAS CORRENTES						11.125,00
1	PESSOAL E ENCARGOS SOCIAIS				4.300,00		
	CONTRATAÇÃO POR TEMPO DETERMINADO		3.1.90.04.00	1.050,00			
	OUTROS BENEFÍCIOS PREVIDENCIÁRIOS DO SERVIDOR OU DO MILITAR		3.1.90.05.00	100,00			
	VENCIMENTOS E VANTAGENS FIXAS - PESSOAL CIVIL		3.1.90.11.00	3.150,00			
3	OUTRAS DESPESAS CORRENTES				6.825,00		
	MATERIAL DE CONSUMO		3.3.90.30.00	2.100,00			
	MATERIAL, BEM OU SERVIÇO PARA DISTRIBUIÇÃO GRATUITA		3.3.90.32.00	1.050,00			
	OUTROS SERVIÇOS DE TERCEIROS - PESSOA FÍSICA		3.3.90.36.00	2.100,00			
	OUTROS SERVIÇOS DE TERCEIROS - PESSOA JURÍDICA		3.3.90.39.00	1.050,00			
	OUTROS AUXÍLIOS FINANCEIROS A PESSOAS FÍSICAS		3.3.90.48.00	525,00			
4	DESPESAS DE CAPITAL						1.050,00
4	INVESTIMENTOS				1.050,00		
	EQUIPAMENTOS E MATERIAL PERMANENTE		4.4.90.52.00	1.050,00			
MANUTENÇÃO E ENCARGOS COM O PROGRAMA PRIMEIRA INFÂNCIA NO SUAS	08.243.1029.2135.0000						52.000,00
3	DESPESAS CORRENTES						50.000,00
3	OUTRAS DESPESAS CORRENTES				50.000,00		
	MATERIAL DE CONSUMO		3.3.90.30.00	27.826,00			
	MATERIAL DE CONSUMO		3.3.90.30.00	2.174,00			
	MATERIAL, BEM OU SERVIÇO PARA DISTRIBUIÇÃO GRATUITA		3.3.90.32.00	5.000,00			
	OUTROS SERVIÇOS DE TERCEIROS - PESSOA FÍSICA		3.3.90.36.00	5.000,00			
	OUTROS SERVIÇOS DE TERCEIROS - PESSOA JURÍDICA		3.3.90.39.00	10.000,00			
4	DESPESAS DE CAPITAL						2.000,00



PREFEITURA MUNICIPAL DE BERTOLÍNIA

PRAÇA NOSSA SENHORA APARECIDA - CNPJ:06554034/0001-04

Orçamento Programa - Exercício de 2018

Page 38

QUADRO AUXILIAR DE DETALHAMENTO DA DESPESA

Lei: 0359, Data: 21/12/2017

PODER	02	PODER EXECUTIVO
ORGÃO	11	SECRETARIA DE TRABALHO, ASSUNTOS COMUN. E ASSISTÊNCIA SOCIAL
UNIDADE	02	F. M. A. S. - FUNDO MUNICIPAL DE ASSISTÊNCIA SOCIAL

Aplicacao Programada	Proj/Ativ	Finalidade	Categoria	Detalhada	TotalGrupo	Total Categ.	Total Func.
F.R. - C.A.							
MANUTENÇÃO E ENCARGOS COM O PROGRAMA PRIMEIRA INFÂNCIA NO SUAS	08.243.1029.2135.0000						52.000,00
4 DESPESAS DE CAPITAL						2.000,00	
4 INVESTIMENTOS					2.000,00		
EQUIPAMENTOS E MATERIAL PERMANENTE			4.4.90.52.00	2.000,00			
MANUTENÇÃO E ENCARGOS COM O S.C.F.V. REORDENAMENTO	08.243.1039.2104.0000						111.250,00
3 DESPESAS CORRENTES						104.950,00	
1 PESSOAL E ENCARGOS SOCIAIS					17.800,00		
CONTRATAÇÃO POR TEMPO DETERMINADO			3.1.90.04.00	6.300,00			
OUTROS BENEFÍCIOS PREVIDENCIÁRIOS DO SERVIDOR OU DO MILITAR			3.1.90.05.00	1.000,00			
VENCIMENTOS E VANTAGENS FIXAS - PESSOAL CIVIL			3.1.90.11.00	10.500,00			
3 OUTRAS DESPESAS CORRENTES					87.150,00		
DIÁRIAS - CIVIL			3.3.90.14.00	3.150,00			
MATERIAL DE CONSUMO			3.3.90.30.00	8.400,00			
MATERIAL, BEM OU SERVIÇO PARA DISTRIBUIÇÃO GRATUITA			3.3.90.32.00	2.100,00			
OUTROS SERVIÇOS DE TERCEIROS - PESSOA FÍSICA			3.3.90.36.00	47.250,00			
OUTROS SERVIÇOS DE TERCEIROS - PESSOA FÍSICA			3.3.90.36.00	5.250,00			
OUTROS SERVIÇOS DE TERCEIROS - PESSOA JURÍDICA			3.3.90.39.00	15.750,00			
OUTROS AUXÍLIOS FINANCEIROS A PESSOAS FÍSICAS			3.3.90.48.00	3.150,00			
DESPESAS DE EXERCÍCIOS ANTERIORES			3.3.90.92.00	2.100,00			
4 DESPESAS DE CAPITAL						6.300,00	
4 INVESTIMENTOS					6.300,00		
EQUIPAMENTOS E MATERIAL PERMANENTE			4.4.90.52.00	6.300,00			
MANUTENÇÃO E ENCARGOS COM O PBF - PISO BÁSICO FIXO	08.243.1142.2014.0000						135.756,00
3 DESPESAS CORRENTES						134.354,00	
1 PESSOAL E ENCARGOS SOCIAIS					22.056,00		
OUTROS BENEFÍCIOS PREVIDENCIÁRIOS DO SERVIDOR OU DO MILITAR			3.1.90.05.00	1.000,00			
VENCIMENTOS E VANTAGENS FIXAS - PESSOAL CIVIL			3.1.90.11.00	10.031,00			
VENCIMENTOS E VANTAGENS FIXAS - PESSOAL CIVIL			3.1.90.11.00	11.025,00			
3 OUTRAS DESPESAS CORRENTES					112.298,00		
DIÁRIAS - CIVIL			3.3.90.14.00	3.012,00			
DIÁRIAS - CIVIL			3.3.90.14.00	11.025,00			
MATERIAL DE CONSUMO			3.3.90.30.00	38.396,00			
MATERIAL DE CONSUMO			3.3.90.30.00	5.003,00			
MATERIAL, BEM OU SERVIÇO PARA DISTRIBUIÇÃO GRATUITA			3.3.90.32.00	1.726,00			
MATERIAL, BEM OU SERVIÇO PARA DISTRIBUIÇÃO GRATUITA			3.3.90.32.00	11.025,00			
OUTROS SERVIÇOS DE TERCEIROS - PESSOA FÍSICA			3.3.90.36.00	6.024,00			
OUTROS SERVIÇOS DE TERCEIROS - PESSOA FÍSICA			3.3.90.36.00	22.050,00			
OUTROS SERVIÇOS DE TERCEIROS - PESSOA JURÍDICA			3.3.90.39.00	3.012,00			
OUTROS SERVIÇOS DE TERCEIROS - PESSOA JURÍDICA			3.3.90.39.00	11.025,00			
4 DESPESAS DE CAPITAL						1.402,00	
4 INVESTIMENTOS					1.402,00		
EQUIPAMENTOS E MATERIAL PERMANENTE			4.4.90.52.00	300,00			
EQUIPAMENTOS E MATERIAL PERMANENTE			4.4.90.52.00	1.102,00			
AQUISIÇÃO DE VEICULO	08.244.1015.1004.0000						42.113,00
4 DESPESAS DE CAPITAL						42.113,00	
4 INVESTIMENTOS					42.113,00		
EQUIPAMENTOS E MATERIAL PERMANENTE			4.4.90.52.00	40.538,00			
EQUIPAMENTOS E MATERIAL PERMANENTE			4.4.90.52.00	1.575,00			
CONSTRUÇÃO, AMPL. OU REFORMA DE PREDIO PUBLICO	08.244.1023.1018.0000						56.150,00

**PREFEITURA MUNICIPAL DE BERTOLÍNIA**

PRAÇA NOSSA SENHORA APARECIDA - CNPJ:06554034/0001-04

Orçamento Programa - Exercício de 2018

Page 39

QUADRO AUXILIAR DE DETALHAMENTO DA DESPESA

Lei: 0359, Data: 21/12/2017

PODER	02	PODER EXECUTIVO					
ORGÃO	11	SECRETARIA DE TRABALHO, ASSUNTOS COMUN. E ASSISTÊNCIA SOCIAL					
UNIDADE	02	F. M. A. S. - FUNDO MUNICIPAL DE ASSISTÊNCIA SOCIAL					
Aplicacao Programada	Proj/Ativ	Finalidade	Categoria	Detalhada	TotalGrupo	Total Categ.	Total Func.
			F.R. - C.A.				
CONSTRUÇÃO, AMPL. OU REFORMA DE PREDIO PUBLICO	08.244.1023.1018.0000						56.150,00
4	DESPESAS DE CAPITAL					56.150,00	56.150,00
4	INVESTIMENTOS				56.150,00		
	OBRAS E INSTALAÇÕES		4.4.90.51.00	40.538,00			
	OBRAS E INSTALAÇÕES		4.4.90.51.00	1.575,00			
	AQUISIÇÃO DE IMÓVEIS		4.4.90.61.00	3.012,00			
	AQUISIÇÃO DE IMÓVEIS		4.4.90.61.00	11.025,00			
MANUTENÇÃO AO DEP. DE ASS. A MULHER E AO IDOSO	08.244.1039.2012.0000						29.468,00
3	DESPESAS CORRENTES					28.066,00	
1	PESSOAL E ENCARGOS SOCIAIS				7.018,00		
	VENCIMENTOS E VANTAGENS FIXAS - PESSOAL CIVIL		3.1.90.11.00	403,00			
	VENCIMENTOS E VANTAGENS FIXAS - PESSOAL CIVIL		3.1.90.11.00	6.615,00			
3	OUTRAS DESPESAS CORRENTES				21.048,00		
	DIÁRIAS - CIVIL		3.3.90.14.00	300,00			
	DIÁRIAS - CIVIL		3.3.90.14.00	1.102,00			
	MATERIAL DE CONSUMO		3.3.90.30.00	403,00			
	MATERIAL DE CONSUMO		3.3.90.30.00	6.615,00			
	MATERIAL, BEM OU SERVIÇO PARA DISTRIBUIÇÃO GRATUITA		3.3.90.32.00	403,00			
	MATERIAL, BEM OU SERVIÇO PARA DISTRIBUIÇÃO GRATUITA		3.3.90.32.00	6.615,00			
	OUTROS SERVIÇOS DE TERCEIROS - PESSOA FÍSICA		3.3.90.36.00	601,00			
	OUTROS SERVIÇOS DE TERCEIROS - PESSOA FÍSICA		3.3.90.36.00	2.205,00			
	OUTROS SERVIÇOS DE TERCEIROS - PESSOA JURÍDICA		3.3.90.39.00	300,00			
	OUTROS SERVIÇOS DE TERCEIROS - PESSOA JURÍDICA		3.3.90.39.00	1.102,00			
	OUTROS AUXÍLIOS FINANCEIROS A PESSOAS FÍSICAS		3.3.90.48.00	300,00			
	OUTROS AUXÍLIOS FINANCEIROS A PESSOAS FÍSICAS		3.3.90.48.00	1.102,00			
4	DESPESAS DE CAPITAL					1.402,00	1.402,00
4	INVESTIMENTOS				1.402,00		
	EQUIPAMENTOS E MATERIAL PERMANENTE		4.4.90.52.00	300,00			
	EQUIPAMENTOS E MATERIAL PERMANENTE		4.4.90.52.00	1.102,00			
MANUTENÇÃO DO PROGRAMA DE PROTEÇÃO SOCIAL BASICA	08.244.1039.2018.0000						61.632,00
3	DESPESAS CORRENTES					60.230,00	
1	PESSOAL E ENCARGOS SOCIAIS				18.125,00		
	OUTROS BENEFÍCIOS PREVIDENCIÁRIOS DO SERVIDOR OU DO MILITAR		3.1.90.05.00	1.000,00			
	VENCIMENTOS E VANTAGENS FIXAS - PESSOAL CIVIL		3.1.90.11.00	3.012,00			
	VENCIMENTOS E VANTAGENS FIXAS - PESSOAL CIVIL		3.1.90.11.00	11.025,00			
	OBRIGAÇÕES PATRONAIS		3.1.90.13.00	883,00			
	OBRIGAÇÕES PATRONAIS		3.1.90.13.00	2.205,00			
3	OUTRAS DESPESAS CORRENTES				42.105,00		
	DIÁRIAS - CIVIL		3.3.90.14.00	300,00			
	DIÁRIAS - CIVIL		3.3.90.14.00	1.102,00			
	MATERIAL DE CONSUMO		3.3.90.30.00	3.012,00			
	MATERIAL DE CONSUMO		3.3.90.30.00	11.025,00			
	PREMIAÇÕES CULTURAIS, ARTÍSTICAS, CIENTÍFICAS, DESPORTIVAS E		3.3.90.31.00	300,00			
	PREMIAÇÕES CULTURAIS, ARTÍSTICAS, CIENTÍFICAS, DESPORTIVAS E		3.3.90.31.00	1.102,00			
	MATERIAL, BEM OU SERVIÇO PARA DISTRIBUIÇÃO GRATUITA		3.3.90.32.00	403,00			
	MATERIAL, BEM OU SERVIÇO PARA DISTRIBUIÇÃO GRATUITA		3.3.90.32.00	6.615,00			
	OUTROS SERVIÇOS DE TERCEIROS - PESSOA FÍSICA		3.3.90.36.00	403,00			
	OUTROS SERVIÇOS DE TERCEIROS - PESSOA FÍSICA		3.3.90.36.00	6.615,00			
	OUTROS SERVIÇOS DE TERCEIROS - PESSOA JURÍDICA		3.3.90.39.00	903,00			
	OUTROS SERVIÇOS DE TERCEIROS - PESSOA JURÍDICA		3.3.90.39.00	3.307,00			
	OUTROS AUXÍLIOS FINANCEIROS A PESSOAS FÍSICAS		3.3.90.48.00	403,00			
	OUTROS AUXÍLIOS FINANCEIROS A PESSOAS FÍSICAS		3.3.90.48.00	6.615,00			
4	DESPESAS DE CAPITAL					1.402,00	1.402,00



PREFEITURA MUNICIPAL DE BERTOLÍNIA

PRAÇA NOSSA SENHORA APARECIDA - CNPJ:06554034/0001-04

Orçamento Programa - Exercício de 2018

Page 40

QUADRO AUXILIAR DE DETALHAMENTO DA DESPESA

Lei: 0359, Data: 21/12/2017

PODER	02	PODER EXECUTIVO
ORGÃO	11	SECRETARIA DE TRABALHO, ASSUNTOS COMUN. E ASSISTÊNCIA SOCIAL
UNIDADE	02	F. M. A. S. - FUNDO MUNICIPAL DE ASSISTÊNCIA SOCIAL

Aplicacao Programada	Proj/Ativ	Finalidade	Categoria	Detalhada	TotalGrupo	Total Categ.	Total Func.
		F.R. - C.A.					
MANUTENÇÃO DO PROGRAMA DE PROTEÇÃO SOCIAL		08.244.1039.2018.0000					61.632,00
BÁSICA							
4	DESPESAS DE CAPITAL						1.402,00
4	INVESTIMENTOS						1.402,00
	EQUIPAMENTOS E MATERIAL PERMANENTE		4.4.90.52.00	300,00			
	EQUIPAMENTOS E MATERIAL PERMANENTE		4.4.90.52.00	1.102,00			
MANUTENÇÃO DO PROGRAMA DE PROTEÇÃO SOCIAL		08.244.1039.2019.0000					61.632,00
ESPECIAL							
3	DESPESAS CORRENTES						60.230,00
1	PESSOAL E ENCARGOS SOCIAIS						18.125,00
	OUTROS BENEFÍCIOS PREVIDENCIÁRIOS DO SERVIDOR OU DO MILITAR		3.1.90.05.00	1.000,00			
	VENCIMENTOS E VANTAGENS FIXAS - PESSOAL CIVIL		3.1.90.11.00	3.012,00			
	VENCIMENTOS E VANTAGENS FIXAS - PESSOAL CIVIL		3.1.90.11.00	11.025,00			
	OBRIGAÇÕES PATRONAIS		3.1.90.13.00	883,00			
	OBRIGAÇÕES PATRONAIS		3.1.90.13.00	2.205,00			
3	OUTRAS DESPESAS CORRENTES						42.105,00
	DIÁRIAS - CIVIL		3.3.90.14.00	300,00			
	DIÁRIAS - CIVIL		3.3.90.14.00	1.102,00			
	MATERIAL DE CONSUMO		3.3.90.30.00	3.012,00			
	MATERIAL DE CONSUMO		3.3.90.30.00	11.025,00			
	PREMIAÇÕES CULTURAIS, ARTÍSTICAS, CIENTÍFICAS, DESPORTIVAS E		3.3.90.31.00	300,00			
	PREMIAÇÕES CULTURAIS, ARTÍSTICAS, CIENTÍFICAS, DESPORTIVAS E		3.3.90.31.00	1.102,00			
	MATERIAL, BEM OU SERVIÇO PARA DISTRIBUIÇÃO GRATUITA		3.3.90.32.00	403,00			
	MATERIAL, BEM OU SERVIÇO PARA DISTRIBUIÇÃO GRATUITA		3.3.90.32.00	6.615,00			
	OUTROS SERVIÇOS DE TERCEIROS - PESSOA FÍSICA		3.3.90.36.00	403,00			
	OUTROS SERVIÇOS DE TERCEIROS - PESSOA FÍSICA		3.3.90.36.00	6.615,00			
	OUTROS SERVIÇOS DE TERCEIROS - PESSOA JURÍDICA		3.3.90.39.00	903,00			
	OUTROS SERVIÇOS DE TERCEIROS - PESSOA JURÍDICA		3.3.90.39.00	3.307,00			
	OUTROS AUXÍLIOS FINANCEIROS A PESSOAS FÍSICAS		3.3.90.48.00	403,00			
	OUTROS AUXÍLIOS FINANCEIROS A PESSOAS FÍSICAS		3.3.90.48.00	6.615,00			
4	DESPESAS DE CAPITAL						1.402,00
4	INVESTIMENTOS						1.402,00
	EQUIPAMENTOS E MATERIAL PERMANENTE		4.4.90.52.00	300,00			
	EQUIPAMENTOS E MATERIAL PERMANENTE		4.4.90.52.00	1.102,00			
MANUTENÇÃO DE OUTROS PROGRAMAS DO FNAS		08.244.1039.2020.0000					39.871,00
3	DESPESAS CORRENTES						38.469,00
1	PESSOAL E ENCARGOS SOCIAIS						18.125,00
	OUTROS BENEFÍCIOS PREVIDENCIÁRIOS DO SERVIDOR OU DO MILITAR		3.1.90.05.00	1.000,00			
	VENCIMENTOS E VANTAGENS FIXAS - PESSOAL CIVIL		3.1.90.11.00	3.012,00			
	VENCIMENTOS E VANTAGENS FIXAS - PESSOAL CIVIL		3.1.90.11.00	11.025,00			
	OBRIGAÇÕES PATRONAIS		3.1.90.13.00	883,00			
	OBRIGAÇÕES PATRONAIS		3.1.90.13.00	2.205,00			

**PREFEITURA MUNICIPAL DE BERTOLÍNIA**

PRAÇA NOSSA SENHORA APARECIDA - CNPJ:06554034/0001-04

Orçamento Programa - Exercício de 2018

Page 41

QUADRO AUXILIAR DE DETALHAMENTO DA DESPESA

Lei: 0359, Data: 21/12/2017

PODER	02	PODER EXECUTIVO						
ORGÃO	11	SECRETARIA DE TRABALHO, ASSUNTOS COMUN. E ASSISTÊNCIA SOCIAL						
UNIDADE	02	F. M. A. S. - FUNDO MUNICIPAL DE ASSISTÊNCIA SOCIAL						
Aplicacao Programada		Proj/Ativ	Finalidade	Categoria	Detalhada	TotalGrupo	Total Categ.	Total Func.
			F.R. - C.A.					
MANUTENÇÃO DE OUTROS PROGRAMAS DO FNAS		08.244.1039.2020.0000						39.871,00
3		DESPESAS CORRENTES					38.469,00	
3		OUTRAS DESPESAS CORRENTES				20.344,00		
		DIÁRIAS - CIVIL		3.3.90.14.00	300,00			
		DIÁRIAS - CIVIL		3.3.90.14.00	1.102,00			
		MATERIAL DE CONSUMO		3.3.90.30.00	403,00			
		MATERIAL DE CONSUMO		3.3.90.30.00	6.615,00			
		PREMIAÇÕES CULTURAIS, ARTÍSTICAS, CIENTÍFICAS, DESPORTIVAS E		3.3.90.31.00	300,00			
		PREMIAÇÕES CULTURAIS, ARTÍSTICAS, CIENTÍFICAS, DESPORTIVAS E		3.3.90.31.00	1.102,00			
		MATERIAL, BEM OU SERVIÇO PARA DISTRIBUIÇÃO GRATUITA		3.3.90.32.00	601,00			
		MATERIAL, BEM OU SERVIÇO PARA DISTRIBUIÇÃO GRATUITA		3.3.90.32.00	2.205,00			
		OUTROS SERVIÇOS DE TERCEIROS - PESSOA FÍSICA		3.3.90.36.00	601,00			
		OUTROS SERVIÇOS DE TERCEIROS - PESSOA FÍSICA		3.3.90.36.00	2.205,00			
		OUTROS SERVIÇOS DE TERCEIROS - PESSOA JURÍDICA		3.3.90.39.00	1.002,00			
		OUTROS SERVIÇOS DE TERCEIROS - PESSOA JURÍDICA		3.3.90.39.00	1.102,00			
		OUTROS AUXÍLIOS FINANCEIROS A PESSOAS FÍSICAS		3.3.90.48.00	601,00			
		OUTROS AUXÍLIOS FINANCEIROS A PESSOAS FÍSICAS		3.3.90.48.00	2.205,00			
4		DESPESAS DE CAPITAL					1.402,00	
4		INVESTIMENTOS				1.402,00		
		EQUIPAMENTOS E MATERIAL PERMANENTE		4.4.90.52.00	300,00			
		EQUIPAMENTOS E MATERIAL PERMANENTE		4.4.90.52.00	1.102,00			
MANUTENÇÃO E ENCARGOS COM O C.R.A.S. -		08.244.1039.2039.0000						85.219,00
CENTRO DE REFERÊNCIA EM ASSISTÊNCIA SOCIAL								
3		DESPESAS CORRENTES					78.201,00	
1		PESSOAL E ENCARGOS SOCIAIS				22.055,00		
		OUTROS BENEFÍCIOS PREVIDENCIÁRIOS DO SERVIDOR OU DO MILITAR		3.1.90.05.00	1.000,00			
		VENCIMENTOS E VANTAGENS FIXAS - PESSOAL CIVIL		3.1.90.11.00	3.012,00			
		VENCIMENTOS E VANTAGENS FIXAS - PESSOAL CIVIL		3.1.90.11.00	11.025,00			
		OUTRAS DESPESAS VARIÁVEIS - PESSOAL CIVIL		3.1.90.16.00	403,00			
		OUTRAS DESPESAS VARIÁVEIS - PESSOAL CIVIL		3.1.90.16.00	6.615,00			
3		OUTRAS DESPESAS CORRENTES				56.146,00		
		DIÁRIAS - CIVIL		3.3.90.14.00	3.012,00			
		DIÁRIAS - CIVIL		3.3.90.14.00	11.025,00			
		MATERIAL DE CONSUMO		3.3.90.30.00	2.722,00			
		MATERIAL DE CONSUMO		3.3.90.30.00	4.327,00			
		OUTROS SERVIÇOS DE TERCEIROS - PESSOA FÍSICA		3.3.90.36.00	7.921,00			
		OUTROS SERVIÇOS DE TERCEIROS - PESSOA FÍSICA		3.3.90.36.00	13.102,00			
		OUTROS SERVIÇOS DE TERCEIROS - PESSOA JURÍDICA		3.3.90.39.00	3.012,00			
		OUTROS SERVIÇOS DE TERCEIROS - PESSOA JURÍDICA		3.3.90.39.00	11.025,00			
4		DESPESAS DE CAPITAL					7.018,00	
4		INVESTIMENTOS				7.018,00		
		EQUIPAMENTOS E MATERIAL PERMANENTE		4.4.90.52.00	403,00			
		EQUIPAMENTOS E MATERIAL PERMANENTE		4.4.90.52.00	6.615,00			
MANUTENÇÃO E ENCARGOS COM O C.R.E.A.S. -		08.244.1039.2040.0000						77.202,00
CENTRO DE REFER. ESPECIALIZ. EM ASSIST. SOCIAL								
3		DESPESAS CORRENTES					70.184,00	
1		PESSOAL E ENCARGOS SOCIAIS				21.055,00		
		VENCIMENTOS E VANTAGENS FIXAS - PESSOAL CIVIL		3.1.90.11.00	3.012,00			
		VENCIMENTOS E VANTAGENS FIXAS - PESSOAL CIVIL		3.1.90.11.00	11.025,00			
		OUTRAS DESPESAS VARIÁVEIS - PESSOAL CIVIL		3.1.90.16.00	6.615,00			
		OUTRAS DESPESAS VARIÁVEIS - PESSOAL CIVIL		3.1.90.16.00	403,00			



PREFEITURA MUNICIPAL DE BERTOLÍNIA

PRAÇA NOSSA SENHORA APARECIDA - CNPJ:06554034/0001-04

Orçamento Programa - Exercício de 2018

Page 42

QUADRO AUXILIAR DE DETALHAMENTO DA DESPESA

Lei: 0359, Data: 21/12/2017

PODER	02	PODER EXECUTIVO
ORGÃO	11	SECRETARIA DE TRABALHO, ASSUNTOS COMUN. E ASSISTÊNCIA SOCIAL
UNIDADE	02	F. M. A. S. - FUNDO MUNICIPAL DE ASSISTÊNCIA SOCIAL

Aplicacao Programada	Proj/Ativ	Finalidade	Categoria	Detalhada	TotalGrupo	Total Categ.	Total Func.
F.R. - C.A.							
MANUTENÇÃO E ENCARGOS COM O C.R.E.A.S. - CENTRO DE REFER. ESPECIALIZ. EM ASSIST. SOCIAL	08.244.1039.2040.0000						77.202,00
3 DESPESAS CORRENTES						70.184,00	
3 OUTRAS DESPESAS CORRENTES					49.129,00		
DIÁRIAS - CIVIL			3.3.90.14.00	6.615,00			
DIÁRIAS - CIVIL			3.3.90.14.00	403,00			
MATERIAL DE CONSUMO			3.3.90.30.00	11.025,00			
MATERIAL DE CONSUMO			3.3.90.30.00	3.012,00			
OUTROS SERVIÇOS DE TERCEIROS - PESSOA FÍSICA			3.3.90.36.00	11.025,00			
OUTROS SERVIÇOS DE TERCEIROS - PESSOA FÍSICA			3.3.90.36.00	3.012,00			
OUTROS SERVIÇOS DE TERCEIROS - PESSOA JURÍDICA			3.3.90.39.00	11.025,00			
OUTROS SERVIÇOS DE TERCEIROS - PESSOA JURÍDICA			3.3.90.39.00	3.012,00			
4 DESPESAS DE CAPITAL						7.018,00	
4 INVESTIMENTOS					7.018,00		
EQUIPAMENTOS E MATERIAL PERMANENTE			4.4.90.52.00	6.615,00			
EQUIPAMENTOS E MATERIAL PERMANENTE			4.4.90.52.00	403,00			
MANUTENÇÃO DO PROGRAMA IGDBF	08.244.1039.2043.0000						85.221,00
3 DESPESAS CORRENTES						78.203,00	
1 PESSOAL E ENCARGOS SOCIAIS					22.055,00		
OUTROS BENEFÍCIOS PREVIDENCIÁRIOS DO SERVIDOR OU DO MILITAR			3.1.90.05.00	1.000,00			
VENCIMENTOS E VANTAGENS FIXAS - PESSOAL CIVIL			3.1.90.11.00	11.025,00			
VENCIMENTOS E VANTAGENS FIXAS - PESSOAL CIVIL			3.1.90.11.00	3.012,00			
OUTRAS DESPESAS VARIÁVEIS - PESSOAL CIVIL			3.1.90.16.00	6.615,00			
OUTRAS DESPESAS VARIÁVEIS - PESSOAL CIVIL			3.1.90.16.00	403,00			
3 OUTRAS DESPESAS CORRENTES					56.148,00		
DIÁRIAS - CIVIL			3.3.90.14.00	11.025,00			
DIÁRIAS - CIVIL			3.3.90.14.00	3.012,00			
MATERIAL DE CONSUMO			3.3.90.30.00	11.025,00			
MATERIAL DE CONSUMO			3.3.90.30.00	3.012,00			
OUTROS SERVIÇOS DE TERCEIROS - PESSOA FÍSICA			3.3.90.36.00	11.025,00			
OUTROS SERVIÇOS DE TERCEIROS - PESSOA FÍSICA			3.3.90.36.00	3.012,00			
OUTROS SERVIÇOS DE TERCEIROS - PESSOA JURÍDICA			3.3.90.39.00	11.025,00			
OUTROS SERVIÇOS DE TERCEIROS - PESSOA JURÍDICA			3.3.90.39.00	3.012,00			
4 DESPESAS DE CAPITAL						7.018,00	
4 INVESTIMENTOS					7.018,00		
EQUIPAMENTOS E MATERIAL PERMANENTE			4.4.90.52.00	403,00			
EQUIPAMENTOS E MATERIAL PERMANENTE			4.4.90.52.00	6.615,00			
MANUTENÇÃO E ENCARGOS COM O PBV III - PISO BÁSICO VARIÁVEL III / EQUIPE VOLANTE	08.244.1039.2105.0000						21.475,00
3 DESPESAS CORRENTES						21.475,00	
1 PESSOAL E ENCARGOS SOCIAIS					2.050,00		
CONTRATAÇÃO POR TEMPO DETERMINADO			3.1.90.04.00	1.050,00			
OUTROS BENEFÍCIOS PREVIDENCIÁRIOS DO SERVIDOR OU DO MILITAR			3.1.90.05.00	1.000,00			
3 OUTRAS DESPESAS CORRENTES					19.425,00		
DIÁRIAS - CIVIL			3.3.90.14.00	2.100,00			
MATERIAL DE CONSUMO			3.3.90.30.00	5.250,00			
OUTROS SERVIÇOS DE TERCEIROS - PESSOA FÍSICA			3.3.90.36.00	8.400,00			
OUTROS SERVIÇOS DE TERCEIROS - PESSOA JURÍDICA			3.3.90.39.00	2.100,00			
OUTROS AUXÍLIOS FINANCEIROS A PESSOAS FÍSICAS			3.3.90.48.00	1.050,00			
DESPESAS DE EXERCÍCIOS ANTERIORES			3.3.90.92.00	525,00			
MANUTENÇÃO E ENCARGOS COM O I.G.D. SUAS - ÍNDICE DE GESTÃO DESCENTRALIZADA DO SUAS	08.244.1039.2106.0000						14.650,00
3 DESPESAS CORRENTES						13.600,00	
1 PESSOAL E ENCARGOS SOCIAIS					1.000,00		
OUTROS BENEFÍCIOS PREVIDENCIÁRIOS DO SERVIDOR OU DO MILITAR			3.1.90.05.00	1.000,00			

**PREFEITURA MUNICIPAL DE BERTOLÍNIA**

PRAÇA NOSSA SENHORA APARECIDA - CNPJ:06554034/0001-04

Orçamento Programa - Exercício de 2018

Page 43

QUADRO AUXILIAR DE DETALHAMENTO DA DESPESA

Lei: 0359, Data: 21/12/2017

PODER	02	PODER EXECUTIVO					
ORGÃO	11	SECRETARIA DE TRABALHO, ASSUNTOS COMUN. E ASSISTÊNCIA SOCIAL					
UNIDADE	02	F. M. A. S. - FUNDO MUNICIPAL DE ASSISTÊNCIA SOCIAL					
Aplicacao Programada	Proj/Ativ	Finalidade	Categoria	Detalhada	TotalGrupo	Total Categ.	Total Func.
F.R. - C.A.							
MANUTENÇÃO E ENCARGOS COM O I.G.D. SUAS - ÍNDICE DE GESTÃO DESCENTRALIZADA DO SUAS	08.244.1039.2106.0000						14.650,00
3	DESPESAS CORRENTES					13.600,00	
3	OUTRAS DESPESAS CORRENTES				12.600,00		
	DIÁRIAS - CIVIL		3.3.90.14.00	2.100,00			
	MATERIAL DE CONSUMO		3.3.90.30.00	1.050,00			
	MATERIAL, BEM OU SERVIÇO PARA DISTRIBUIÇÃO GRATUITA		3.3.90.32.00	525,00			
	OUTROS SERVIÇOS DE TERCEIROS - PESSOA FÍSICA		3.3.90.36.00	6.300,00			
	OUTROS SERVIÇOS DE TERCEIROS - PESSOA JURÍDICA		3.3.90.39.00	2.100,00			
	OUTROS AUXÍLIOS FINANCEIROS A PESSOAS FÍSICAS		3.3.90.48.00	525,00			
4	DESPESAS DE CAPITAL					1.050,00	
4	INVESTIMENTOS				1.050,00		
	EQUIPAMENTOS E MATERIAL PERMANENTE		4.4.90.52.00	1.050,00			
MANUTENÇÃO E ENCARGOS COM O F.M.A.S. - FUNDO MUNICIPAL DE ASSISTÊNCIA SOCIAL	08.244.1039.2108.0000						114.350,00
3	DESPESAS CORRENTES					108.050,00	
1	PESSOAL E ENCARGOS SOCIAIS				18.800,00		
	CONTRATAÇÃO POR TEMPO DETERMINADO		3.1.90.04.00	4.200,00			
	OUTROS BENEFÍCIOS PREVIDENCIÁRIOS DO SERVIDOR OU DO MILITAR		3.1.90.05.00	1.000,00			
	OUTROS BENEFÍCIOS PREVIDENCIÁRIOS DO SERVIDOR OU DO MILITAR		3.1.90.05.00	1.000,00			
	VENCIMENTOS E VANTAGENS FIXAS - PESSOAL CIVIL		3.1.90.11.00	8.400,00			
	SENTENÇAS JUDICIAIS		3.1.90.91.00	2.100,00			
	DESPESAS DE EXERCÍCIOS ANTERIORES		3.1.90.92.00	2.100,00			
3	OUTRAS DESPESAS CORRENTES				89.250,00		
	DIÁRIAS - CIVIL		3.3.90.14.00	3.150,00			
	MATERIAL DE CONSUMO		3.3.90.30.00	10.500,00			
	MATERIAL, BEM OU SERVIÇO PARA DISTRIBUIÇÃO GRATUITA		3.3.90.32.00	3.150,00			
	OUTROS SERVIÇOS DE TERCEIROS - PESSOA FÍSICA		3.3.90.36.00	39.900,00			
	OUTROS SERVIÇOS DE TERCEIROS - PESSOA FÍSICA		3.3.90.36.00	2.100,00			
	OUTROS SERVIÇOS DE TERCEIROS - PESSOA JURÍDICA		3.3.90.39.00	18.900,00			
	OUTROS SERVIÇOS DE TERCEIROS - PESSOA JURÍDICA		3.3.90.39.00	2.100,00			
	OUTROS AUXÍLIOS FINANCEIROS A PESSOAS FÍSICAS		3.3.90.48.00	5.250,00			
	DESPESAS DE EXERCÍCIOS ANTERIORES		3.3.90.92.00	3.150,00			
	INDENIZAÇÕES E RESTITUIÇÕES		3.3.90.93.00	1.050,00			
4	DESPESAS DE CAPITAL					6.300,00	
4	INVESTIMENTOS				6.300,00		
	EQUIPAMENTOS E MATERIAL PERMANENTE		4.4.90.52.00	6.300,00			
MANUTENÇÃO E ENCARGOS COM A CONCESSÃO DE BENEFÍCIOS EVENTUAIS ASSISTENCIAIS	08.244.1039.2136.0000						46.000,00
3	DESPESAS CORRENTES					41.000,00	
3	OUTRAS DESPESAS CORRENTES				41.000,00		
	MATERIAL DE CONSUMO		3.3.90.30.00	10.000,00			
	MATERIAL, BEM OU SERVIÇO PARA DISTRIBUIÇÃO GRATUITA		3.3.90.32.00	20.000,00			
	OUTROS SERVIÇOS DE TERCEIROS - PESSOA JURÍDICA		3.3.90.39.00	10.000,00			
	OUTROS AUXÍLIOS FINANCEIROS A PESSOAS FÍSICAS		3.3.90.48.00	1.000,00			
4	DESPESAS DE CAPITAL					5.000,00	
4	INVESTIMENTOS				5.000,00		
	EQUIPAMENTOS E MATERIAL PERMANENTE		4.4.90.52.00	5.000,00			
MANUTENÇÃO E ENCARGOS COM OS SERVIÇOS FUNERÁRIOS	08.244.1352.2110.0000						15.750,00
3	DESPESAS CORRENTES					15.750,00	
3	OUTRAS DESPESAS CORRENTES				15.750,00		
	MATERIAL, BEM OU SERVIÇO PARA DISTRIBUIÇÃO GRATUITA		3.3.90.32.00	2.100,00			
	OUTROS SERVIÇOS DE TERCEIROS - PESSOA FÍSICA		3.3.90.36.00	3.150,00			
	OUTROS SERVIÇOS DE TERCEIROS - PESSOA JURÍDICA		3.3.90.39.00	10.500,00			



PREFEITURA MUNICIPAL DE BERTOLINIA
PRAÇA NOSSA SENHORA APARECIDA - CNPJ:06554034/0001-04

Orçamento Programa - Exercício de 2018

Page 44

QUADRO AUXILIAR DE DETALHAMENTO DA DESPESA

Lei: 0359, Data: 21/12/2017

PODER	02	PODER EXECUTIVO					
ORGÃO	11	SECRETARIA DE TRABALHO, ASSUNTOS COMUN. E ASSISTÊNCIA SOCIAL					
UNIDADE	02	F. M. A. S. - FUNDO MUNICIPAL DE ASSISTÊNCIA SOCIAL					
Aplicacao Programada	Proj/Ativ	Finalidade	Categoria	Detalhada	TotalGrupo	Total Categ.	Total Func.
			F.R. - C.A.				
MANUTENÇÃO E ENCARGOS COM OS SERVIÇOS FUNERÁRIOS	08.244.1352.2110.0000						15.750,00
BENEFÍCIOS PREVIDENCIÁRIOS	08.274.1283.2097.0000						5.732,00
3 DESPESAS CORRENTES					5.732,00	5.732,00	5.732,00
1 PESSOAL E ENCARGOS SOCIAIS							
OUTROS BENEFÍCIOS PREVIDENCIÁRIOS DO SERVIDOR OU DO MILITAR			3.1.90.05.00	220,00			
OUTROS BENEFÍCIOS PREVIDENCIÁRIOS DO SERVIDOR OU DO MILITAR			3.1.90.05.00	5.512,00			
MANUTENÇÃO DO DEP. DE FORMAÇÃO DE NÚCLEOS DE ARTES	11.334.1038.2013.0000						26.660,00
3 DESPESAS CORRENTES						25.258,00	
1 PESSOAL E ENCARGOS SOCIAIS					7.018,00		
VENCIMENTOS E VANTAGENS FIXAS - PESSOAL CIVIL			3.1.90.11.00	403,00			
VENCIMENTOS E VANTAGENS FIXAS - PESSOAL CIVIL			3.1.90.11.00	6.615,00			
3 OUTRAS DESPESAS CORRENTES					18.240,00		
DIÁRIAS - CIVIL			3.3.90.14.00	300,00			
DIÁRIAS - CIVIL			3.3.90.14.00	1.102,00			
MATERIAL DE CONSUMO			3.3.90.30.00	903,00			
MATERIAL DE CONSUMO			3.3.90.30.00	3.307,00			
MATERIAL, BEM OU SERVIÇO PARA DISTRIBUIÇÃO GRATUITA			3.3.90.32.00	403,00			
MATERIAL, BEM OU SERVIÇO PARA DISTRIBUIÇÃO GRATUITA			3.3.90.32.00	6.615,00			
OUTROS SERVIÇOS DE TERCEIROS - PESSOA FÍSICA			3.3.90.36.00	601,00			
OUTROS SERVIÇOS DE TERCEIROS - PESSOA FÍSICA			3.3.90.36.00	2.205,00			
OUTROS SERVIÇOS DE TERCEIROS - PESSOA JURÍDICA			3.3.90.39.00	300,00			
OUTROS SERVIÇOS DE TERCEIROS - PESSOA JURÍDICA			3.3.90.39.00	1.102,00			
OUTROS AUXÍLIOS FINANCEIROS A PESSOAS FÍSICAS			3.3.90.48.00	300,00			
OUTROS AUXÍLIOS FINANCEIROS A PESSOAS FÍSICAS			3.3.90.48.00	1.102,00			
4 DESPESAS DE CAPITAL						1.402,00	1.402,00
4 INVESTIMENTOS							
EQUIPAMENTOS E MATERIAL PERMANENTE			4.4.90.52.00	300,00			
EQUIPAMENTOS E MATERIAL PERMANENTE			4.4.90.52.00	1.102,00			
TOTAL							1.361.366,00



PREFEITURA MUNICIPAL DE BERTOLINIA
PRAÇA NOSSA SENHORA APARECIDA - CNPJ:06554034/0001-04

Orçamento Programa - Exercício de 2018

Page 45

QUADRO AUXILIAR DE DETALHAMENTO DA DESPESA

Lei: 0359, Data: 21/12/2017

PODER	02	PODER EXECUTIVO					
ORGÃO	12	HOSPITAL MUNICIPAL RITA MARTINS					
UNIDADE	00	HOSPITAL MUNICIPAL RITA MARTINS					
Aplicacao Programada	Proj/Ativ	Finalidade	Categoria	Detalhada	TotalGrupo	Total Categ.	Total Func.
			F.R. - C.A.				
MANUTENÇÃO DO HOSPITAL MUNICIPAL RITA MARTINS	10.301.1052.2096.0000						2.100,00
3 DESPESAS CORRENTES						2.100,00	
3 OUTRAS DESPESAS CORRENTES					2.100,00		
INDENIZAÇÕES E RESTITUIÇÕES			3.3.90.93.00	2.100,00			
REFORMA E AMPLIAÇÃO DO HOSPITAL	10.302.1042.1054.0000						14.037,00
4 DESPESAS DE CAPITAL						14.037,00	
4 INVESTIMENTOS							
OBRAS E INSTALAÇÕES			4.4.90.51.00	14.037,00			
AQUISIÇÃO DE AMBULANCIA	10.302.1042.1055.0000						21.056,00
4 DESPESAS DE CAPITAL						21.056,00	
4 INVESTIMENTOS							
EQUIPAMENTOS E MATERIAL PERMANENTE			4.4.90.52.00	21.056,00			
MANUTENÇÃO DO HOSPITAL MUNICIPAL RITA MARTINS	10.302.1042.2096.0000						377.766,00
3 DESPESAS CORRENTES						363.729,00	
1 PESSOAL E ENCARGOS SOCIAIS					68.043,00		
OUTROS BENEFÍCIOS PREVIDENCIÁRIOS DO SERVIDOR OU DO MILITAR			3.1.90.05.00	1.000,00			
VENCIMENTOS E VANTAGENS FIXAS - PESSOAL CIVIL			3.1.90.11.00	15.430,00			
OBRIGAÇÕES PATRONAIS			3.1.90.13.00	35.094,00			
OUTRAS DESPESAS VARIÁVEIS - PESSOAL CIVIL			3.1.90.16.00	2.483,00			
SENTENÇAS JUDICIAIS			3.1.90.91.00	7.018,00			
DESPESAS DE EXERCÍCIOS ANTERIORES			3.1.90.92.00	7.018,00			
3 OUTRAS DESPESAS CORRENTES					295.686,00		
DIÁRIAS - CIVIL			3.3.90.14.00	3.528,00			
MATERIAL DE CONSUMO			3.3.90.30.00	218.400,00			
OUTROS SERVIÇOS DE TERCEIROS - PESSOA FÍSICA			3.3.90.36.00	44.684,00			
OUTROS SERVIÇOS DE TERCEIROS - PESSOA JURÍDICA			3.3.90.39.00	28.074,00			
INDENIZAÇÕES E RESTITUIÇÕES			3.3.90.93.00	1.000,00			
4 DESPESAS DE CAPITAL						14.037,00	
4 INVESTIMENTOS							
EQUIPAMENTOS E MATERIAL PERMANENTE			4.4.90.52.00	14.037,00			
TOTAL							414.959,00



PREFEITURA MUNICIPAL DE BERTOLÍNIA
PRAÇA NOSSA SENHORA APARECIDA - CNPJ:06554034/0001-04

Orçamento Programa - Exercício de 2018

Page 46

QUADRO AUXILIAR DE DETALHAMENTO DA DESPESA

Lei: 0359, Data: 21/12/2017

PODER	02	PODER EXECUTIVO					
ORGÃO	13	PREVIDENCIA SOCIAL DO MUNICÍPIO DE BERTOLÍNIA					
UNIDADE	00	PREVIDENCIA SOCIAL DE BERTOLÍNIA					
Aplicacao Programada	Proj/Ativ	Finalidade	Categoria	Detalhada	TotalGrupo	Total Categ.	Total Func.
		F.R. - C.A.					
GESTÃO DO FUNDO DE PREVIDÊNCIA		09.272.1017.2122.0000					295.226,00
3	DESPESAS CORRENTES					245.226,00	
1	PESSOAL E ENCARGOS SOCIAIS				75.600,00		
	OBRIGAÇÕES PATRONAIS		3.1.90.13.00	75.600,00			
3	OUTRAS DESPESAS CORRENTES				169.626,00		
	DIÁRIAS - CIVIL		3.3.90.14.00	3.500,00			
	MATERIAL DE CONSUMO		3.3.90.30.00	5.000,00			
	PASSAGENS E DESPESAS COM LOCOMOÇÃO		3.3.90.33.00	1.000,00			
	SERVIÇOS DE CONSULTORIA		3.3.90.35.00	99.360,00			
	OUTROS SERVIÇOS DE TERCEIROS - PESSOA FÍSICA		3.3.90.36.00	6.420,00			
	OUTROS SERVIÇOS DE TERCEIROS - PESSOA JURÍDICA		3.3.90.39.00	54.346,00			
4	DESPESAS DE CAPITAL					50.000,00	50.000,00
4	INVESTIMENTOS				50.000,00		
	EQUIPAMENTOS E MATERIAL PERMANENTE		4.4.90.52.00	50.000,00			
BENEFÍCIOS PREVIDENCIÁRIOS		09.272.1017.2123.0000					437.230,00
3	DESPESAS CORRENTES					437.230,00	
1	PESSOAL E ENCARGOS SOCIAIS				437.230,00		
	APOSENTADORIAS DO RPPS, RESERVA REMUNERADA E REFORMAS DOS MI		3.1.90.01.00	248.289,00			
	APOSENTADORIAS DO RPPS, RESERVA REMUNERADA E REFORMAS DOS MI		3.1.90.01.00	86.600,00			
	PENSÕES DO RPPS E DO MILITAR		3.1.90.03.00	27.000,00			
	OUTROS BENEFÍCIOS PREVIDENCIÁRIOS DO SERVIDOR OU DO MILITAR		3.1.90.05.00	75.341,00			
BENEFÍCIOS PREVIDENCIÁRIOS		99.997.1017.2123.0000					958.560,00
9	RESERVA DE CONTINGÊNCIA					958.560,00	
9	RESERVA DE CONTINGÊNCIA				958.560,00		
	RESERVA DE CONTINGÊNCIA		9.9.99.99.00	958.560,00			
TOTAL							1.691.016,00



PREFEITURA MUNICIPAL DE BERTOLÍNIA
PRAÇA NOSSA SENHORA APARECIDA - CNPJ:06554034/0001-04

Orçamento Programa - Exercício de 2018

Page 47

QUADRO AUXILIAR DE DETALHAMENTO DA DESPESA

Lei: 0359, Data: 21/12/2017

PODER	02	PODER EXECUTIVO					
ORGÃO	14	PROCURADORIA GERAL DO MUNICÍPIO DE BERTOLÍNIA					
UNIDADE	00	PROCURADORIA GERAL DO MUNICÍPIO					
Aplicacao Programada	Proj/Ativ	Finalidade	Categoria	Detalhada	TotalGrupo	Total Categ.	Total Func.
		F.R. - C.A.					
MANUTENÇÃO DA PROCURADORIA GERAL DO MUNICÍPIO DE BERTOLÍNIA		04.122.1041.2125.0000					91.000,00
3	DESPESAS CORRENTES					86.000,00	
1	PESSOAL E ENCARGOS SOCIAIS				53.000,00		
	OUTROS BENEFÍCIOS PREVIDENCIÁRIOS DO SERVIDOR OU DO MILITAR		3.1.90.05.00	1.000,00			
	VENCIMENTOS E VANTAGENS FIXAS - PESSOAL CIVIL		3.1.90.11.00	40.000,00			
	OBRIGAÇÕES PATRONAIS		3.1.90.13.00	5.000,00			
	OUTRAS DESPESAS VARIÁVEIS - PESSOAL CIVIL		3.1.90.16.00	1.000,00			
	SENTENÇAS JUDICIAIS		3.1.90.91.00	5.000,00			
	DESPESAS DE EXERCÍCIOS ANTERIORES		3.1.90.92.00	1.000,00			
3	OUTRAS DESPESAS CORRENTES				33.000,00		
	DIÁRIAS - CIVIL		3.3.90.14.00	5.000,00			
	MATERIAL DE CONSUMO		3.3.90.30.00	5.000,00			
	SERVIÇOS DE CONSULTORIA		3.3.90.35.00	5.000,00			
	OUTROS SERVIÇOS DE TERCEIROS - PESSOA FÍSICA		3.3.90.36.00	5.000,00			
	OUTROS SERVIÇOS DE TERCEIROS - PESSOA JURÍDICA		3.3.90.39.00	10.000,00			
	DESPESAS DE EXERCÍCIOS ANTERIORES		3.3.90.92.00	2.000,00			
	INDENIZAÇÕES E RESTITUIÇÕES		3.3.90.93.00	1.000,00			
4	DESPESAS DE CAPITAL					5.000,00	5.000,00
4	INVESTIMENTOS				5.000,00		
	EQUIPAMENTOS E MATERIAL PERMANENTE		4.4.90.52.00	5.000,00			
TOTAL							91.000,00



PREFEITURA MUNICIPAL DE BERTOLÍNIA
PRAÇA NOSSA SENHORA APARECIDA - CNPJ:06554034/0001-04

Orçamento Programa - Exercício de 2018

Page 48

QUADRO AUXILIAR DE DETALHAMENTO DA DESPESA

Lei: 0359, Data: 21/12/2017

PODER	02	PODER EXECUTIVO
ORGÃO	15	SECRETARIA MUNICIPAL DA JUVENTUDE
UNIDADE	00	SECRETARIA MUNICIPAL DA JUVENTUDE

Aplicacao Programada	Proj/Ativ	Finalidade	Categoria	Detalhada	TotalGrupo	Total Categ.	Total Func.
F.R. - C.A.							
MANUTENÇÃO DA SECRETARIA MUNICIPAL DA JUVENTUDE	14.422.1029.2126.0000						43.000,00
3	DESPESAS CORRENTES					42.000,00	
1	PESSOAL E ENCARGOS SOCIAIS				27.500,00		
	OUTROS BENEFÍCIOS PREVIDENCIÁRIOS DO SERVIDOR OU DO MILITAR		3.1.90.05.00	1.000,00			
	VENCIMENTOS E VANTAGENS FIXAS - PESSOAL CIVIL		3.1.90.11.00	20.000,00			
	OBRIGAÇÕES PATRONAIS		3.1.90.13.00	5.000,00			
	OUTRAS DESPESAS VARIÁVEIS - PESSOAL CIVIL		3.1.90.16.00	500,00			
	SENTENÇAS JUDICIAIS		3.1.90.91.00	500,00			
	DESPESAS DE EXERCÍCIOS ANTERIORES		3.1.90.92.00	500,00			
3	OUTRAS DESPESAS CORRENTES				14.500,00		
	DIÁRIAS - CIVIL		3.3.90.14.00	1.000,00			
	MATERIAL DE CONSUMO		3.3.90.30.00	5.000,00			
	MATERIAL, BEM OU SERVIÇO PARA DISTRIBUIÇÃO GRATUITA		3.3.90.32.00	1.000,00			
	OUTROS SERVIÇOS DE TERCEIROS - PESSOA FÍSICA		3.3.90.36.00	2.000,00			
	OUTROS SERVIÇOS DE TERCEIROS - PESSOA JURÍDICA		3.3.90.39.00	3.000,00			
	OUTROS AUXÍLIOS FINANCEIROS A PESSOAS FÍSICAS		3.3.90.48.00	1.500,00			
	DESPESAS DE EXERCÍCIOS ANTERIORES		3.3.90.92.00	500,00			
	INDENIZAÇÕES E RESTITUIÇÕES		3.3.90.93.00	500,00			
4	DESPESAS DE CAPITAL					1.000,00	
4	INVESTIMENTOS				1.000,00		
	EQUIPAMENTOS E MATERIAL PERMANENTE		4.4.90.52.00	1.000,00			
TOTAL							43.000,00



PREFEITURA MUNICIPAL DE BERTOLÍNIA
PRAÇA NOSSA SENHORA APARECIDA - CNPJ:06554034/0001-04

Orçamento Programa - Exercício de 2018

Page 49

QUADRO AUXILIAR DE DETALHAMENTO DA DESPESA

Lei: 0359, Data: 21/12/2017

PODER	02	PODER EXECUTIVO
ORGÃO	16	OUIDORIA GERAL DO MUNICÍPIO DE BERTOLÍNIA
UNIDADE	00	OUIDORIA GERAL DO MUNICÍPIO DE BERTOLÍNIA

Aplicacao Programada	Proj/Ativ	Finalidade	Categoria	Detalhada	TotalGrupo	Total Categ.	Total Func.
F.R. - C.A.							
MANUTENÇÃO DA OUVIDORIA GERAL DO MUNICÍPIO DE BERTOLÍNIA	04.122.1014.2127.0000						29.000,00
3	DESPESAS CORRENTES					29.000,00	
1	PESSOAL E ENCARGOS SOCIAIS				17.000,00		
	OUTROS BENEFÍCIOS PREVIDENCIÁRIOS DO SERVIDOR OU DO MILITAR		3.1.90.05.00	500,00			
	VENCIMENTOS E VANTAGENS FIXAS - PESSOAL CIVIL		3.1.90.11.00	10.000,00			
	OBRIGAÇÕES PATRONAIS		3.1.90.13.00	5.000,00			
	OUTRAS DESPESAS VARIÁVEIS - PESSOAL CIVIL		3.1.90.16.00	500,00			
	SENTENÇAS JUDICIAIS		3.1.90.91.00	500,00			
	DESPESAS DE EXERCÍCIOS ANTERIORES		3.1.90.92.00	500,00			
3	OUTRAS DESPESAS CORRENTES				12.000,00		
	DIÁRIAS - CIVIL		3.3.90.14.00	1.000,00			
	MATERIAL DE CONSUMO		3.3.90.30.00	5.000,00			
	OUTROS SERVIÇOS DE TERCEIROS - PESSOA FÍSICA		3.3.90.36.00	2.000,00			
	OUTROS SERVIÇOS DE TERCEIROS - PESSOA JURÍDICA		3.3.90.39.00	3.000,00			
	DESPESAS DE EXERCÍCIOS ANTERIORES		3.3.90.92.00	500,00			
	INDENIZAÇÕES E RESTITUIÇÕES		3.3.90.93.00	500,00			
TOTAL							29.000,00

LUCIANO FONSECA DE SOUSA
PREFEITO MUNICIPAL
010.293.343-07

SILAS FONSECA
SECRETÁRIO M. DE FINANÇAS
025.222.423-00

JOSÉ AGAMENON DE S. D. FILHO
C.R.C./PI: 7523/0-7
620.680.163-20



PREFEITURA MUNICIPAL DE BERTOLÍNIA

PRAÇA NOSSA SENHORA APARECIDA
06554034/0001-04 Exercício: 2018

RECEITA PREVISTA

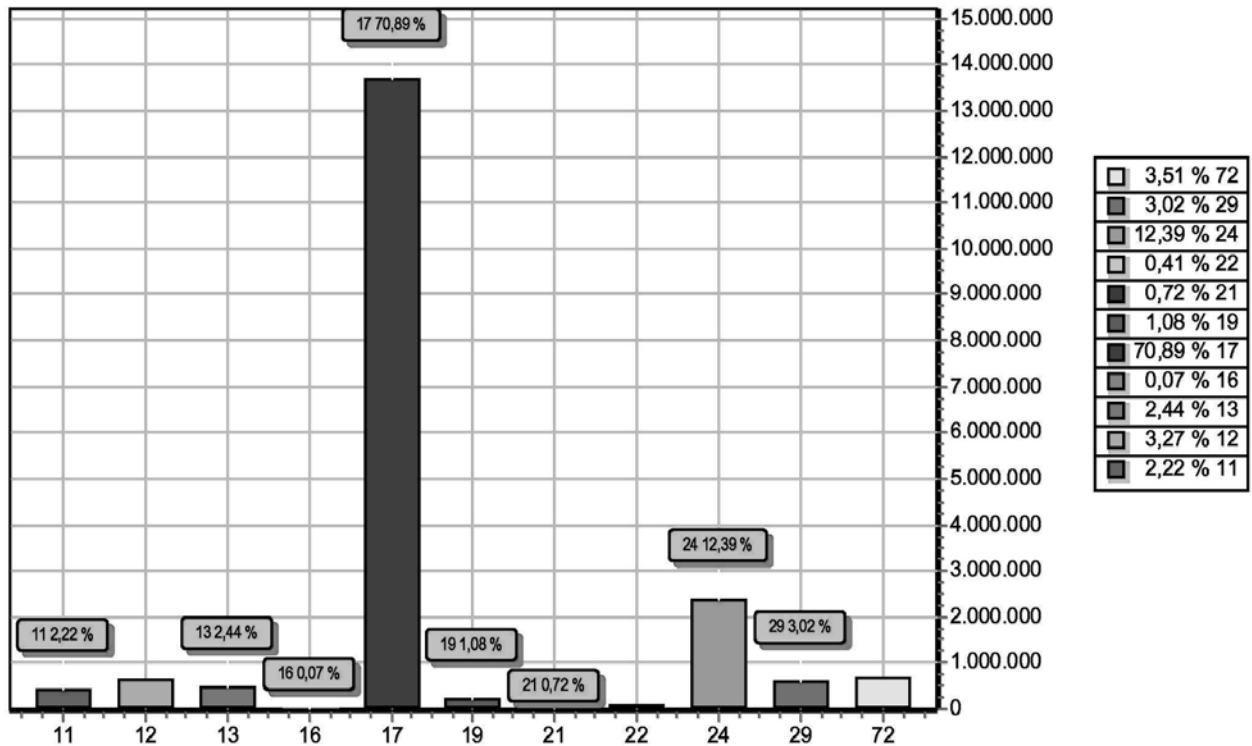

CODIGO	PREVISTO	
11	IMPOSTOS, TAXAS E CONTRIBUIÇÕES DE MELHORIA	427.429,00
12	CONTRIBUIÇÕES	629.950,00
13	RECEITA PATRIMONIAL	470.066,00
16	RECEITA DE SERVIÇOS	13.860,00
17	TRANSFERENCIAS CORRENTES	13.676.779,60
19	OUTRAS RECEITAS CORRENTES	208.706,40
21	OPERAÇÕES DE CRÉDITO	138.600,00
22	ALIENAÇÃO DE BENS	78.176,00
24	TRANSFERÊNCIAS DE CAPITAL	2.390.709,00
29	OUTRAS RECEITAS DE CAPITAL	582.274,00
72	CONTRIBUIÇÕES - INTRA OFSS	677.200,00
TOTAL		19.293.750,00

Luciano Fonseca de Sousa
LUCIANO FONSECA DE SOUSA
PREFEITO MUNICIPAL
010.293.343-07

Silas Fonseca
SILAS FONSECA DE SOUSA
SECRETÁRIO M. DE FINANÇAS
025.222.423-00

José Agamenon de S. D. Filho
JOSÉ AGAMENON DE S. D. FILHO
C.R.C./PI: 7523/0-7
620.680.163-20



PREFEITURA MUNICIPAL DE BERTOLINIA

PRAÇA NOSSA SENHORA APARECIDA
06554034/0001-04 Exercício: 2018

DESPESA ORÇADA POR FUNÇÃO

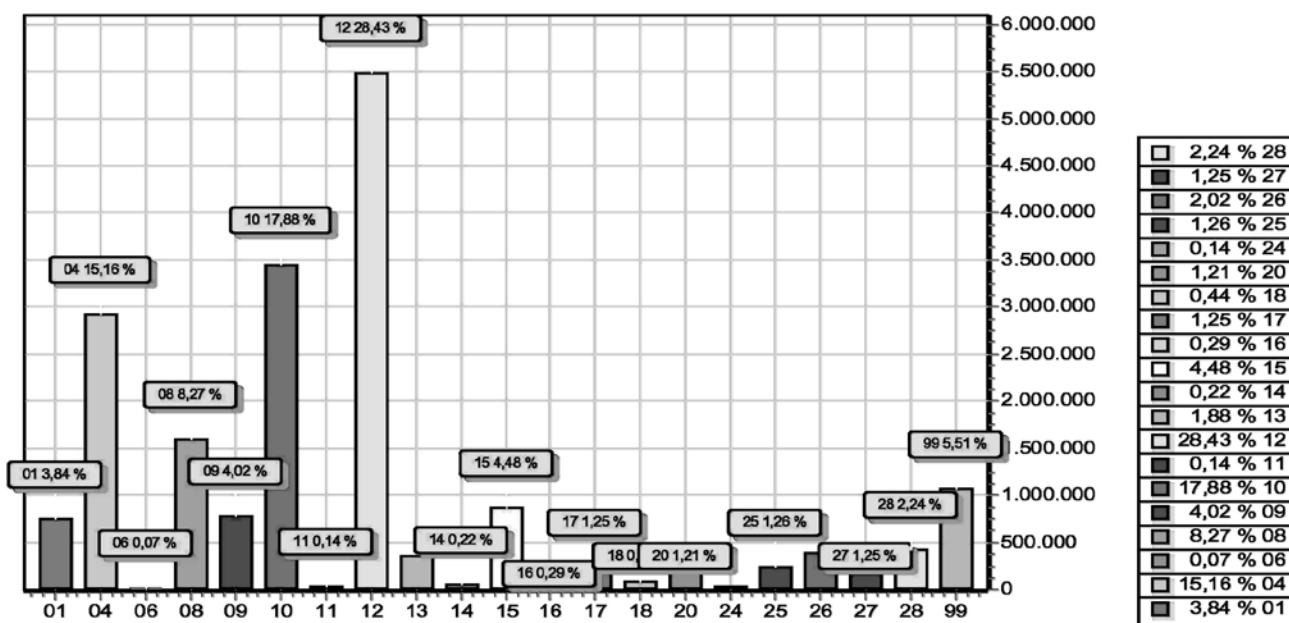

FUNÇÃO	DOTAÇÃO	
01	Legislativa	740.552,00
04	Administração	2.924.165,00
06	Segurança Pública	14.315,00
08	Assistência Social	1.596.394,00
09	Previdência Social	775.218,00
10	Saúde	3.448.963,00
11	Trabalho	26.660,00
12	Educação	5.484.425,00
13	Cultura	363.168,00
14	Direitos da Cidadania	43.000,00
15	Urbanismo	864.943,00
16	Habitação	56.148,00
17	Saneamento	240.874,00
18	Gestão Ambiental	85.411,00
20	Agricultura	233.585,00
24	Comunicações	26.600,00
25	Energia	243.235,00
26	Transporte	389.825,00
27	Desporto e Lazer	241.008,00
28	Encargos Especiais	431.418,00
99	Reserva de Contingência	1.063.843,00
TOTAL		19.293.750,00



PREFEITURA MUNICIPAL DE BERTOLINIA

PRAÇA NOSSA SENHORA APARECIDA
06554034/0001-04 Exercício: 2018

DESPESA ORÇADA POR FUNÇÃO

Luciano Fonseca de Sousa
LUCIANO FONSECA DE SOUSA
PREFEITO MUNICIPAL
010.293.343-07

Silas Fonseca de Sousa
SILAS FONSECA DE SOUSA
SECRETÁRIO M. DE FINANÇAS
025.222.423-00

José Agamenon de S. D. Filho
JOSÉ AGAMENON DE S. D. FILHO
C.R.C./PI: 7523/0-7
620.680.163-20



PREFEITURA MUNICIPAL DE BERTOLÍNIA

PRAÇA NOSSA SENHORA APARECIDA
06554034/0001-04 Exercício: 2018

DESPESA ORÇADA POR GRUPO

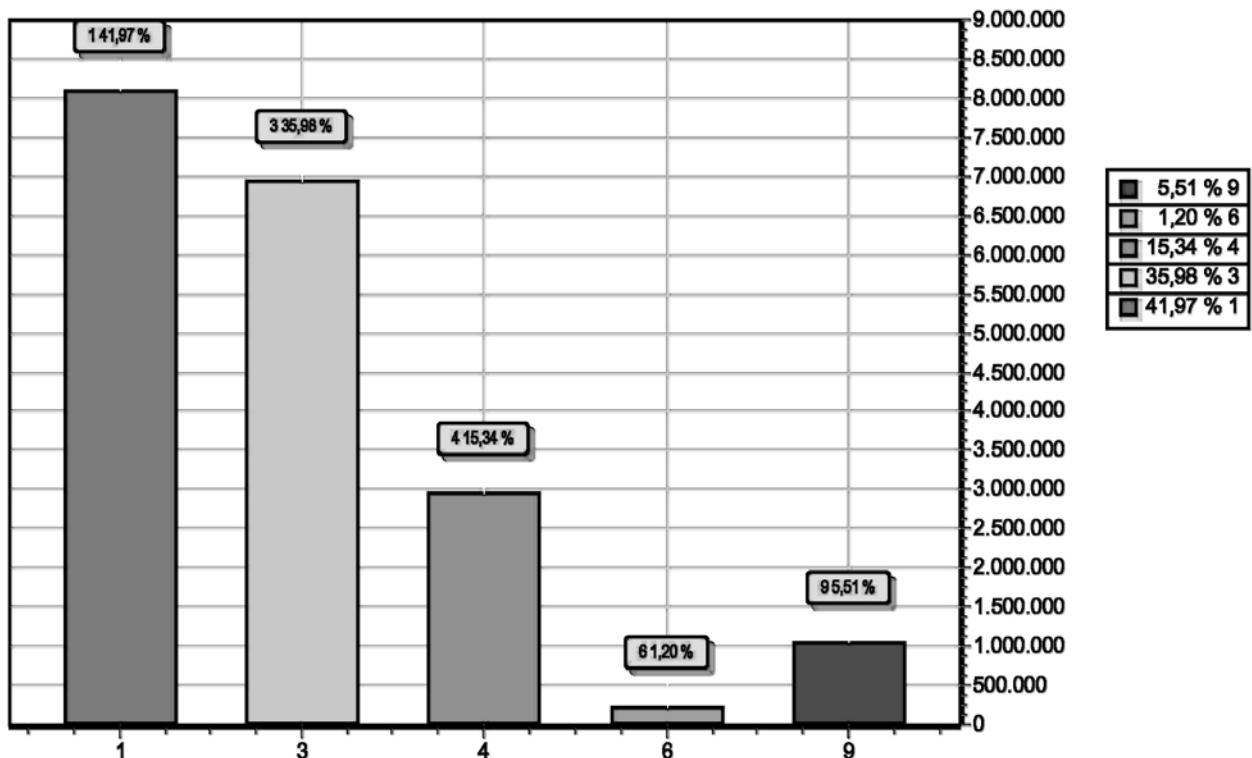

GRUPO		DOTAÇÃO
1	PESSOAL E ENCARGOS SOCIAIS	8.098.083,00
3	OUTRAS DESPESAS CORRENTES	6.942.065,00
4	INVESTIMENTOS	2.958.998,00
6	AMORTIZAÇÃO DA DÍVIDA	230.761,00
9	RESERVA DE CONTINGÊNCIA	1.063.843,00
TOTAL		19.293.750,00

Luciano Fonseca de Sousa
LUCIANO FONSECA DE SOUSA
PREFEITO MUNICIPAL
010.293.343-07

Silas Fonseca
SILAS FONSECA DE SOUSA
SECRETÁRIO M. DE FINANÇAS
025.222.423-00

Jose Agamenon de S. D. Filho
JOSÉ AGAMENON DE S. D. FILHO
C.R.C./PI: 7523/0-7
620.680.163-20