



ESTADO DO PIAUÍ
PREFEITURA MUNICIPAL DE BERTOLÍNIA
"Um novo tempo chegou"



LEI MUNICIPAL DE Nº 393/2019

L. O. A. LEI ORÇAMENTÁRIA ANUAL

EXERCÍCIO FINANCEIRO 2020

Administração:
GERALDO FONSECA CORREIA



Lei Municipal de Nº 0393 / 2019.
LEI ORÇAMENTÁRIA ANUAL
Exercício Financeiro de 2020

Sumário

- Legislação Vigente
- Projeto de Lei da L.O.A. – Lei Orçamentária Anual, válida para o Ano 2020
- Anexo 01 – Demonstrativo da Receita e da Despesa segundo as Categorias Econômicas
- Anexo 02 – Demonstrativo da Receita segundo as Categorias Econômicas
- Anexo 02 – Consolidação Geral da Despesa
- Anexo 02 – Natureza da Despesa por Órgão
- Anexo 02 – Natureza da Despesa por Órgão e Unidade
- Anexo 06 – Programa de Trabalho
- Anexo 07 – Programa de Trabalho de Governo
- Anexo 08 – Despesa por Função, Sub-Função e Programas
- Anexo 09 – Despesa por Órgão e Função de Governo
- Anexo 10 – Receita e Despesa dos Fundos Especiais
- Anexo 10 – Receita e Despesa da Administração Indireta
- Anexo 11 – Receita e Despesa da Seguridade Social



ESTADO DO PIAUÍ
PREFEITURA MUNICIPAL DE BERTOLÍNIA
"Um novo tempo chegou"



- Anexo 18 – Despesa por Elemento Econômico
 - Anexo 19 – Receita e Despesa por Código de Aplicação
 - Anexo Auxiliar – Q.D.D. (Quadro de Detalhamento da Despesa)
 - Anexo Auxiliar – Gráfico da Receita Prevista
 - Anexo Auxiliar – Gráfico da Despesa Orçada por Função
 - Anexo Auxiliar – Gráfico da Despesa Orçada por Grupo
-



ESTADO DO PIAUÍ
PREFEITURA MUNICIPAL DE BERTOLÍNIA
"Um novo tempo chegou"



Lei Municipal de Nº 0393 / 2019.
LEI ORÇAMENTÁRIA ANUAL
Exercício Financeiro de 2020

Legislação Vigente

Especificação	Legislação
Receitas Correntes	- Lei de Nº 4.320/64, Artigo 11, § 1º.
Receita Tributária	- Constituição Federal – Artigos 145, 156, 158 e 159; - Constituição Estadual – Artigo 171; - Lei Orgânica do Município e Código Tributário Municipal (Lei Municipal de Nº 274/2009).
Imposto Predial e Territorial Urbano – IPTU	- Constituição Federal – Artigo 156; - C.T.N. Lei de Nº 5.172/66, Artigos 32 e 33; - Lei Orgânica do Município e Código Tributário Municipal (Lei Municipal de Nº 274/2009).
Imposto de Renda Retido na Fonte – IRRF	- Constituição Federal – Artigo 158, Inciso I.
Imposto sobre a Transmissão “Inter Vivos” – ITBI	- Constituição Federal – Artigo 156; - Lei Orgânica do Município e Código Tributário Municipal (Lei Municipal de Nº 274/2009).
Imposto sobre Serviços – ISS	- Constituição Federal – Artigo 156; - Lei Orgânica do Município e Código Tributário Municipal (Lei Municipal de Nº 274/2009).
Taxas	- Constituição Federal – Artigo 145; - C.T.N. Lei de Nº 5.172/66, Artigos 77, 78, 79 e 80; - Lei Orgânica do Município e Código Tributário Municipal (Lei Municipal de Nº 274/2009).
Receita de Contribuições	- Constituição Federal – Artigo 149.
Contribuições Previdenciárias	- Constituição Federal – Artigo 149, Artigo 1º;



ESTADO DO PIAUÍ
PREFEITURA MUNICIPAL DE BERTOLÍNIA
"Um novo tempo chegou"



		- Leis Municipais de Nº 305 e 306/2013.
Contribuição para o Custeio do Serviço de Iluminação Pública		- Constituição Federal – Artigos 149-A.
Transferências Correntes		- Constituição Federal – Artigos 157, 158 e 159.
Cota-Parte do FPM		- Constituição Federal – Artigo 159.
Cota-Parte do ITR		- Constituição Federal – Artigo 159.
Transferência Financeira – Cota-Parte do ICMS Desoneração sobre as Exportações		- Lei Complementar de Nº 87/96 (Lei Kandir).
Cota-Parte do ICMS		- Constituição Federal – Artigo 158.
Cota-Parte do IPVA		- Constituição Federal – Artigo 158.
Cota-Parte do IPI-Exportação		- Constituição Federal – Artigo 159, § 3º.
Cota-Parte da CIDE		- Constituição Federal – Artigo 159, § 4º (Emenda Constitucional de nº 42).
Transferências de Recursos do FUNDEB		- Lei Federal de Nº 11.494/07.
Receita da Dívida Ativa		- Lei Orgânica do Município e Código Tributário Municipal (Lei Municipal de Nº 274/2009).
Receitas de Capital		- Lei de Nº 4.320/64, Artigo 11, § 2º.
Operações de Crédito		- Resoluções do Banco Central de Nº 47/2000 e 43/2001.



LEI MUNICIPAL DE Nº 0393 / 2019, DE 20 DE DEZEMBRO DE 2019.

EMENTA: Estima a Receita e fixa a Despesa do Município de BERTOLÍNIA – PI, em R\$ 21.271.359,38 (Vinte e um milhões e duzentos e setenta e um mil e trezentos e cinquenta e nove reais e trinta e oito centavos), para o Exercício Financeiro de 2020.

O PREFEITO MUNICIPAL DE BERTOLÍNIA – PI: Faço saber que a Câmara Municipal aprovou e eu sanciono a seguinte Lei:

DAS DISPOSIÇÕES GERAIS

Art. 1º - Esta Lei estima a Receita e fixa a Despesa do Município de Bertolândia – PI, válidas para o **Exercício Financeiro de 2020**, compreendendo:

- I. O Orçamento Fiscal referente ao Poder Executivo e o Poder Legislativo do Município, seus fundos, órgãos e entidades da administração direta e indireta, inclusive fundações mantidas e instituídas pelo poder público;
- II. O Orçamento da Seguridade Social, abrangendo todas as entidades e órgãos a ela vinculados, da administração direta e indireta, bem como os fundos e fundações instituídos e mantidos pelo poder público.

Art. 2º - Integram a Lei do Orçamento segundo o art. 2º § 1º da Lei nº 4.320 de 17 de março de 1.964, os seguintes anexos:

- I. Sumário geral da receita por fontes e da despesa por funções do Governo;
- II. Quadro demonstrativo da Receita e da Despesa segundo as Categorias Econômicas, na forma do Anexo I;
- III. Quadro discriminativo da receita por fontes e respectiva legislação;
- IV. Quadro das dotações por órgãos do Governo e da Administração.

CAPÍTULO I

DOS ORÇAMENTOS FISCAIS E DA SEGURIDADE SOCIAL



SEÇÃO I

ESTIMATIVA DA RECEITA

Art. 3º - A Receita Total é Estimada em **R\$ 21.271.359,38 (Vinte e um milhões e duzentos e setenta e um mil e trezentos e cinquenta e nove reais e trinta e oito centavos)** e decorrerá da arrecadação de tributos, de outras receitas correntes e de capital e de recursos diretamente arrecadados, pelas entidades do Município, discriminada em anexo a esta Lei, como segue o desdobramento:

RECEITAS CORRENTES	R\$	17.954.155,27
Impostos, Taxas e Contrib. de Melhoria	R\$	556.038,95
Receitas de Contribuição	R\$	704.519,35
Receita Patrimonial	R\$	586.494,41
Receita Agropecuária	R\$	0,00
Receita Industrial	R\$	0,00
Receita de Serviços	R\$	15.279,60
Transferências Correntes	R\$	16.633.977,23
Outras Receitas Correntes	R\$	231.148,05
(-) DEDUÇÕES DE RECEITAS	R\$	-1.519.915,32
RECEITAS DE CAPITAL	R\$	3.317.204,11
Operações de Créditos	R\$	152.806,51
Alienação de Bens	R\$	86.188,20
Amortização de Empréstimos	R\$	0,00
Transferências de Capital	R\$	2.436.253,05
Outras Receitas de Capital	R\$	641.956,35
RECEITAS INTRA-ORÇAMENTÁRIAS	R\$	746.613,00
Receitas de Contribuições – Intra-Orç.	R\$	746.613,00
Outras Receitas Correntes – Intra-Orç.	R\$	0,00
TOTAL DA RECEITA	R\$	21.271.359,38

SEÇÃO II

DA FIXAÇÃO DA DESPESA

Art. 4º - A Despesa Orçamentária é Fixada em **R\$ 21.271.359,38 (Vinte e um milhões e duzentos e setenta e um mil e trezentos e cinquenta e nove reais e trinta e oito centavos)**, no mesmo valor da Receita Orçamentária estimada.

Art. 5º - A Despesa Fixada à conta de recursos do tesouro e de receitas de outras fontes da administração direta e indireta apresenta o seguinte desdobramento:



ESTADO DO PIAUÍ
PREFEITURA MUNICIPAL DE BERTOLÍNIA
"Um novo tempo chegou"



I - DESPESA POR ÓRGÃOS/UNIDADES ORÇAMETÁRIAS

01.01.00 – CÂMARA MUNICIPAL DE BERTOLÍNIA	R\$	816.458,59
02.01.00 – GABINETE DO PREFEITO MUNICIPAL	R\$	580.751,23
02.02.00 – CONTROLADORIA GERAL DO MUNICÍPIO	R\$	74.688,84
02.03.00 – SECRETARIA MUNICIPAL DE ADMINISTRAÇÃO	R\$	2.294.479,01
02.04.00 – SECRETARIA MUNICIPAL DE PLANEJAMENTO	R\$	100.511,22
02.05.00 – SECRETARIA MUNICIPAL DE FINANÇAS	R\$	115.969,77
02.06.00 – SEC. MUNICIPAL DE EDUCAÇÃO E CULTURA	R\$	6.629.137,35
02.07.00 – SEC. MUN. DE ESPORTES, LAZER E TURISMO	R\$	151.423,35
02.08.00 – SEC. MUN. DE OBRAS E SERVIÇOS URBANOS	R\$	2.281.259,47
02.09.00 – SEC. MUN. DE AGRICULTURA E MEIO AMBIENTE	R\$	415.385,60
02.10.00 – SECRETARIA MUNICIPAL DE SAÚDE	R\$	3.911.461,56
02.11.00 – SEC. M. DE TRABALHO E ASSUNT. COMUNITÁRIOS	R\$	1.283.594,36
02.12.00 – HOSPITAL MUNICIPAL RITA MARTINS	R\$	522.220,34
02.13.00 – PREVIDÊNCIA SOCIAL DO MUNIC. DE BERTOLÍNIA	R\$	1.864.344,30
02.14.00 – PROCURADORIA GERAL DO MUN. DE BERTOLÍNIA	R\$	100.327,50
02.15.00 – SECRETARIA MUNICIPAL DA JUVENTUDE	R\$	47.407,50
02.16.00 – OUVIDORIA GERAL DO MUNIC. DE BERTOLÍNIA	R\$	31.972,50
02.17.00 – SECRETARIA MUNICIPAL DE GOVERNO	R\$	49.966,89
TOTAL DA DESPESA.....	R\$	21.271.359,38

II - DESPESA POR FUNÇÃO DO GOVERNO E DA ADMINISTRAÇÃO

01 – LEGISLATIVA	R\$	816.458,59
02 – JUDICIÁRIA	R\$	0,00
04 – ADMINISTRAÇÃO	R\$	2.566.911,47
06 – SEGURANÇA PÚBLICA	R\$	5.282,29
08 – ASSISTÊNCIA SOCIAL	R\$	1.259.451,72
09 – PREVIDÊNCIA SOCIAL	R\$	807.531,90
10 – SAÚDE	R\$	4.433.681,90
11 – TRABALHO	R\$	24.142,64
12 – EDUCAÇÃO	R\$	6.167.637,82
13 – CULTURA	R\$	421.392,73
14 – DIREITOS DA CIDADANIA	R\$	47.407,50
15 – URBANISMO	R\$	1.719.458,04
16 – HABITAÇÃO	R\$	121.332,32
17 – SANEAMENTO	R\$	167.499,87
18 – GESTÃO AMBIENTAL	R\$	178.531,39
19 – CIÊNCIA E TECNOLOGIA	R\$	0,00
20 – AGRICULTURA	R\$	191.511,97
22 – INDÚSTRIA	R\$	0,00
23 – COMÉRCIO E SERVIÇOS	R\$	0,00
24 – COMUNICAÇÕES	R\$	29.326,50
25 – ENERGIA	R\$	229.151,26
26 – TRANSPORTE	R\$	398.783,11
27 – DESPORTO E LAZER	R\$	191.530,15
28 – ENCARGOS ESPECIAIS	R\$	407.638,35
99 – RESERVA DE CONTINGÊNCIA	R\$	1.086.697,86
TOTAL DA DESPESA	R\$	21.271.359,38



CAPÍTULO II

DAS AUTORIZAÇÕES DO PODER EXECUTIVO

Art. 6º - Fica o Poder Executivo autorizado a:

- I. Abrir créditos suplementares até o limite de 65% (sessenta e cinco por cento), da despesa fixada nesta Lei, na forma do que dispõem os artigos 7º e 43º da Lei 4.320/64, destinados à realização de transposições, remanejamentos e transferências de uma categoria de programação para outra ou de um órgão orçamentário para outro;
- II. Realizar operações de crédito por antecipação da receita, nos termos da legislação em vigor;
- III. Instituir fundos de qualquer natureza mediante autorização legislativa;
- IV. Promover as medidas necessárias para ajustar os dispêndios ao efetivo comportamento da receita.

Art. 7º - A discriminação analítica do orçamento será efetuada mediante Decreto do Poder Executivo, de acordo com a necessidade da execução dos órgãos da Administração Direta.

CAPÍTULO III

DAS DISPOSIÇÕES FINAIS

Art. 8º - O Poder Executivo no interesse da Administração fará cumprir o que determina os objetivos e metas para as despesas de capital e as decorrentes delas, elencadas no Plano Plurianual, além de tornar efetivo o que determina a Lei de Diretrizes Orçamentárias para o Exercício Financeiro de 2020.

Art. 9º - Esta lei entrará em vigor no dia primeiro do mês de janeiro do ano de dois mil e vinte, revogadas as disposições em contrário.

Prefeitura Municipal de Bertolândia – PI, 20 de Dezembro de 2019.

GERALDO FONSECA CORREIA
Prefeito Municipal de Bertolândia (PI)

Aprovada, sancionada, numerada e publicada a Lei Municipal de Nº 0393 / 2019, no Gabinete do Prefeito Municipal de Bertolândia (PI), aos vinte dias do mês de dezembro do ano de dois mil e dezenove.



PREFEITURA MUNICIPAL DE BERTOLINIA

PRAÇA NOSSA SENHORA APARECIDA - CNPJ:06554034/0001-04
Orçamento Programa - Exercício de 2020

DEMONSTRATIVO DA RECEITA E DESPESA SEGUNDO AS CATEGORIAS ECONOMICAS

(Inc.II, §1º, Art.2º)

Anexo 01

Page 1

Lei: 0393, Data: 20/12/2019

RECEITA	R\$	R\$
RECEITAS CORRENTES		
IMPOSTOS, TAXAS E CONTRIBUIÇÕES DE MELHORIA	556.038,95	
CONTRIBUIÇÕES	704.519,35	
RECEITA PATRIMONIAL	586.494,41	
RECEITA DE SERVIÇOS	15.279,60	
TRANSFERÊNCIAS CORRENTES	16.633.977,23	
OUTRAS RECEITAS CORRENTES	231.148,05	
CONTRIBUIÇÕES	746.613,00	
(R) DEDUÇÕES DO FUNDEB	-1.519.915,32	
SUB TOTAL		17.954.155,27
TOTAL		17.954.155,27
SUPERAVIT DO ORCAMENTO CORRENTE		2.148.595,94
RECEITAS DE CAPITAL		
OPERAÇÕES DE CRÉDITO	152.806,51	
ALIENAÇÃO DE BENS	86.188,20	
TRANSFERÊNCIAS DE CAPITAL	2.436.253,05	
OUTRAS RECEITAS DE CAPITAL	641.956,35	
SUB TOTAL		3.317.204,11
TOTAL		5.465.800,05
R E S U M O		
RECEITAS CORRENTES	18.727.457,59	
RECEITAS CORRENTES INTRAORÇAMENTÁRIAS	746.613,00	
DEDUÇÕES DA RECEITA CORRENTE	-1.519.915,32	
RECEITAS DE CAPITAL	3.317.204,11	
TOTAL DE RECEITAS		21.271.359,38
TOTAL		21.271.359,38

DESPESA	R\$	R\$
DESPESAS CORRENTES		
PESSOAL E ENCARGOS SOCIAIS	9.132.508,69	
OUTRAS DESPESAS CORRENTES	6.673.050,64	
SUB TOTAL		15.805.559,33
SUPERAVIT DO ORCAMENTO CORRENTE		2.148.595,94
TOTAL		17.954.155,27
DESPESAS DE CAPITAL		
INVESTIMENTOS	4.139.688,19	
AMORTIZAÇÃO DA DÍVIDA	239.414,00	
SUB TOTAL		4.379.102,19
RESERVA DO RPPS		1.056.812,40
RESERVA DE CONTINGENCIA		29.885,46
TOTAL		5.465.800,05
R E S U M O		
DESPESAS CORRENTES	15.805.559,33	
DESPESAS DE CAPITAL	4.379.102,19	
RESERVA DE CONTINGÊNCIA	1.086.697,86	
TOTAL DE DESPESA		21.271.359,38
TOTAL		21.271.359,38



PREFEITURA MUNICIPAL DE BERTOLINIA

PRAÇA NOSSA SENHORA APARECIDA - CNPJ:06554034/0001-04

Orçamento Programa - Exercício de 2020

DEMONSTRATIVO DA RECEITA E DESPESA SEGUNDO AS CATEGORIAS ECONOMICAS

(Inc.II, §1º, Art.2º)

Anexo 01

Page 2

Lei: 0393, Data: 20/12/2019

GERALDO FONSECA CORREIA
PREFEITO MUNICIPAL
493.106.311-04

JOÃO MOTA FEITOSA
SECRETÁRIO M. DE FINANÇAS
947.172.813-49

JOSÉ AGAMENON DE S. DANTAS FILHO
C.R.C./PI: 7523/0-7
620.680.163-20

**PREFEITURA MUNICIPAL DE BERTOLINIA**

PRAÇA NOSSA SENHORA APARECIDA - CNPJ:06554034/0001-04

Anexo 02

Page 1

Orçamento Programa - Exercício de 2020

RECEITAS SEGUNDO AS CATEGORIAS ECONOMICAS

Lei: 0393, Data: 20/12/2019

Código	Especificação	F.R.	Desdobramento	SubCategoria Fonte	Categoria Econômica
1000.00.0.0.00	RECEITAS CORRENTES	0.000.000			18.727.457,59
1100.00.0.0.00	IMPOSTOS, TAXAS E CONTRIBUIÇÕES DE MELHORIA	0.000.000		556.038,95	
1110.00.0.0.00	IMPOSTOS	0.000.000		518.577,05	
1113.00.0.0.00	IMPOSTOS SOBRE A RENDA E PROVENTOS DE QUALQUER NATUREZA	0.000.000	194.874,75		
1113.03.0.0.00	IMPOSTO SOBRE A RENDA - RETIDO NA FONTE	0.000.000	194.874,75		
1113.03.1.0.00	IMPOSTO SOBRE A RENDA - RETIDO NA FONTE - TRABALHO	0.000.000	190.674,75		
1113.03.1.1.00	IRRF-TRABALHO-PRINCIPAL	1.001.00	187.367,25		
1113.03.1.2.00	IRRF-TRABALHO-MULTAS JUROS	1.001.00	1.102,50		
1113.03.1.3.00	IRRF-TRABALHO-DÍVIDA ATIVA	1.001.00	1.102,50		
1113.03.1.4.00	IRRF-TRABALHO-DÍVIDA ATIVA-MULTAS JUROS	1.001.00	1.102,50		
1113.03.4.0.00	IMPOSTO SOBRE A RENDA - RETIDO NA FONTE - OUTROS RENDIMENTOS	0.000.000	4.200,00		
1113.03.4.1.00	IRRF-OUTROS RENDIMENTOS-PRINCIPAL	1.001.00	1.050,00		
1113.03.4.2.00	IRRF-OUTROS RENDIMENTOS-MULTAS JUROS	1.001.00	1.050,00		
1113.03.4.3.00	IRRF-OUTROS RENDIMENTOS-DÍVIDA ATIVA	1.001.00	1.050,00		
1113.03.4.4.00	IRRF-OUTROS RENDIMENTOS-DÍVIDA ATIVA-MULTAS JUROS	1.001.00	1.050,00		
1118.00.0.0.00	IMPOSTOS ESPECÍFICOS DE ESTADOS, DF E MUNICÍPIOS	0.000.000	314.408,75		
1118.01.0.0.00	IMPOSTOS SOBRE O PATRIMÔNIO PARA ESTADOS/DF/MUNICÍPIOS	0.000.000	90.601,25		
1118.01.1.0.00	IMPOSTO SOBRE A PROPRIEDADE PREDIAL E TERRITORIAL URBANA	0.000.000	26.435,75		
1118.01.1.1.00	IPTU-PRINCIPAL	1.001.00	23.128,25		
1118.01.1.2.00	IPTU-MULTAS JUROS	1.001.00	1.102,50		
1118.01.1.3.00	IPTU-DÍVIDA ATIVA	1.001.00	1.102,50		
1118.01.1.4.00	IPTU-DÍVIDA ATIVA-MULTAS JUROS	1.001.00	1.102,50		
1118.01.3.0.00	IMPOSTO TRANSMISSÃO "CAUSA MORTIS" E DOAÇÃO BENS DIREITOS	0.000.000	2.205,00		
1118.01.3.1.00	ITCMD-PRINCIPAL	1.001.00	551,25		
1118.01.3.2.00	ITCMD-MULTAS JUROS	1.001.00	551,25		
1118.01.3.3.00	ITCMD-DÍVIDA ATIVA	1.001.00	551,25		
1118.01.3.4.00	ITCMD-DÍVIDA ATIVA-MULTAS JUROS	1.001.00	551,25		
1118.01.4.0.00	IMPOSTO TRANSMISSÃO "INTER VIVOS" BENS IMÓV.DIR.REAL IMOVEIS	0.000.000	61.960,50		
1118.01.4.1.00	ITBI-PRINCIPAL	1.001.00	58.653,00		
1118.01.4.2.00	ITBI-MULTAS JUROS	1.001.00	1.102,50		
1118.01.4.3.00	ITBI-DÍVIDA ATIVA	1.001.00	1.102,50		
1118.01.4.4.00	ITBI-DÍVIDA ATIVA-MULTAS JUROS	1.001.00	1.102,50		
1118.02.0.0.00	IMPOSTOS PRODUÇÃO, CIRCULAÇÃO MERCADORIAS E SERVIÇO	0.000.000	223.807,50		
1118.02.3.0.00	IMPOSTO SOBRE SERVIÇOS DE QUALQUER NATUREZA	0.000.000	223.807,50		
1118.02.3.1.00	ISS-PRINCIPAL	0.000.000	220.500,00		
1118.02.3.1.01	IMPOSTO SOBRE SERVIÇOS DE QUALQUER NATUREZA - PRINCIPAL	1.001.00	189.000,00		
1118.02.3.1.02	IMPOSTO S/ SERVIÇOS DE QUALQUER NATUREZA - SIMPLES NACIONAL	1.001.00	31.500,00		
1118.02.3.2.00	ISS- MULTAS E JUROS-MULTAS JUROS	1.001.00	1.102,50		
1118.02.3.3.00	ISS- DÍVIDA ATIVA	1.001.00	1.102,50		
1118.02.3.4.00	ISS- DÍVIDA ATIVA -MULTAS JUROS	1.001.00	1.102,50		
1119.00.0.0.00	OUTROS IMPOSTOS	0.000.000	9.293,55		
1119.01.0.0.00	OUTROS IMPOSTOS	0.000.000	9.293,55		
1119.01.1.0.00	OUTROS IMPOSTOS	0.000.000	9.293,55		
1119.01.1.1.00	OUTROS IMPOSTOS - PRINCIPAL	1.001.00	551,25		
1119.01.1.2.00	OUTROS IMPOSTOS - MULTAS E JUROS	1.001.00	7.639,80		
1119.01.1.3.00	OUTROS IMPOSTOS - DÍVIDA ATIVA	1.001.00	551,25		
1119.01.1.4.00	OUTROS IMPOSTOS - DÍVIDA ATIVA - MULTAS E JUROS	1.001.00	551,25		
1120.00.0.0.00	TAXAS	0.000.000		36.936,90	
1121.00.0.0.00	TAXAS PELO EXERCÍCIO DO PODER DE POLÍCIA	0.000.000	17.587,50		
1121.01.0.0.00	TAXAS DE INSPEÇÃO, CONTROLE E FISCALIZAÇÃO	0.000.000	9.922,50		
1121.01.1.0.00	TAXAS DE INSPEÇÃO, CONTROLE E FISCALIZAÇÃO	0.000.000	9.922,50		
1121.01.1.1.00	TAXAS INSP.CONTR.FISCAL.-PRINCIPAL	0.000.000	7.717,50		
1121.01.1.1.01	TAXAS DE INSPEÇÃO E FISCALIZAÇÃO DA VIGILÂNCIA SANITÁRIA	1.950.00	5.512,50		
1121.01.1.1.02	TAXAS DE LICENÇA PARA A EXECUÇÃO DE OBRAS	1.950.00	1.102,50		
1121.01.1.1.99	OUTRAS TAXAS PELO EXERCÍCIO DO PODER DE POLÍCIA	1.950.00	1.102,50		
1121.01.1.3.00	TAXAS INSP.CONTR.FISCAL.- DÍVIDA ATIVA	1.950.00	1.102,50		

**PREFEITURA MUNICIPAL DE BERTOLINIA**

PRAÇA NOSSA SENHORA APARECIDA - CNPJ:06554034/0001-04

Anexo 02

Page 2

Orçamento Programa - Exercício de 2020

RECEITAS SEGUNDO AS CATEGORIAS ECONOMICAS

Lei: 0393, Data: 20/12/2019

Código	Especificação	F.R.	Desdobramento	SubCategoria Fonte	Categoria Econômica
1121.01.1.4.00	TAXAS INSP.CONTR.FISCAL.- DÍVIDA ATIVA -MULTAS JUROS	1.950.00	1.102,50		
1121.02.0.0.00	TAXAS DE FISCALIZAÇÃO DAS TELECOMUNICAÇÕES	0.000.000	6.615,00		
1121.02.2.0.00	TAXA DE FISCALIZAÇÃO DE FUNCIONAMENTO - TFF	0.000.000	6.615,00		
1121.02.2.1.00	TAXA FISCAL.FUNC.-TFF-PRINCIPAL	0.000.000	3.307,50		
1121.02.2.1.01	TAXA DE LICENÇA P/ FUNCION. DE ESTAB. COMERCIAL E INDUSTRIAL	1.950.00	1.102,50		
1121.02.2.1.02	TAXA DE FUNCIONAMENTO DE ESTABELECIMENTO EM HORÁRIO ESPECIAL	1.950.00	1.102,50		
1121.02.2.1.03	TAXA DE UTILIZAÇÃO DE ÁREA DE DOMÍNIO PÚBLICO	1.950.00	1.102,50		
1121.02.2.2.00	TAXA FISCAL.FUNC.-MULTAS JUROS	1.950.00	1.102,50		
1121.02.2.3.00	TAXA FISCAL.FUNC.-DÍVIDA ATIVA	1.950.00	1.102,50		
1121.02.2.4.00	TAXA FISCAL.FUNC.-DÍVIDA ATIVA-MULTAS JUROS	1.950.00	1.102,50		
1121.04.0.0.00	TAXA DE CONTROLE E FISCALIZAÇÃO AMBIENTAL	0.000.000	1.050,00		
1121.04.1.0.00	TAXA DE CONTROLE E FISCALIZAÇÃO AMBIENTAL	0.000.000	1.050,00		
1121.04.1.1.00	TAXA CONTR.FISC.AMBIENTAL-PRINCIPAL	1.950.00	1.050,00		
1122.00.0.0.00	TAXAS PELA PRESTAÇÃO DE SERVIÇOS	0.000.000	19.349,40		
1122.01.0.0.00	TAXAS PELA PRESTAÇÃO DE SERVIÇOS	0.000.000	13.836,90		
1122.01.1.0.00	TAXAS PELA PRESTAÇÃO DE SERVIÇOS	0.000.000	13.836,90		
1122.01.1.1.00	TAXAS PREST.SERV.-PRINCIPAL	0.000.000	10.529,40		
1122.01.1.1.01	TAXAS PELA PRESTAÇÃO DE SERVIÇOS - SERVIÇOS ADMINISTRATIVOS	1.950.00	3.966,90		
1122.01.1.1.02	TAXAS PELA PRESTAÇÃO DE SERVIÇOS DE LIMPEZA PÚBLICA	1.950.00	5.512,50		
1122.01.1.1.99	OUTRAS TAXAS PELA PRESTAÇÃO DE SERVIÇOS	1.950.00	1.050,00		
1122.01.1.2.00	TAXAS PREST.SERV.-MULTAS E JUROS DE MORA	1.950.00	1.102,50		
1122.01.1.3.00	TAXAS PREST.SERV.-DÍVIDA ATIVA	1.950.00	1.102,50		
1122.01.1.4.00	TAXAS PREST.SERV.-DÍVIDA ATIVA - MULTAS JUROS	1.950.00	1.102,50		
1122.02.0.0.00	EMOLUMENTOS E CUSTAS JUDICIAIS	0.000.000	5.512,50		
1122.02.1.0.00	EMOLUMENTOS E CUSTAS JUDICIAIS	0.000.000	5.512,50		
1122.02.1.1.00	EMOLUMENTOS E CUSTAS JUDICIAIS - PRINCIPAL	0.000.000	5.512,50		
1122.02.1.1.01	EMOLUMENTOS E CUSTAS JUDICIAIS PROCESSUAIS ADMINISTRATIVAS	1.950.00	2.756,25		
1122.02.1.1.02	EMOLUMENTOS E CUSTAS PROCESSUAIS EXTRAJUDICIAIS	1.950.00	2.756,25		
1130.00.0.0.00	CONTRIBUIÇÃO DE MELHORIA	0.000.000		525,00	
1138.00.0.0.00	CONTRIBUIÇÃO DE MELHORIA - ESPECÍFICA DE ESTADOS, DF E MUNIC	0.000.000	525,00		
1138.99.0.0.00	OUTRAS CONTRIBUIÇÕES DE MELHORIA	0.000.000	525,00		
1138.99.1.0.00	OUTRAS CONTRIBUIÇÕES DE MELHORIA	0.000.000	525,00		
1138.99.1.1.00	OUTRAS CONTRIBUIÇÕES DE MELHORIA - PRINCIPAL	1.950.00	525,00		
1200.00.0.0.00	CONTRIBUIÇÕES	0.000.000		704.519,35	
1210.00.0.0.00	CONTRIBUIÇÕES SOCIAIS	0.000.000		663.264,00	
1218.00.0.0.00	CONTRIBUIÇÕES SOCIAIS ESPECÍFICAS DE ESTADOS, DF E MUNICÍPIO	0.000.000	663.264,00		
1218.01.0.0.00	CONTRIBUIÇÃO DO SERVIDOR CIVIL PARA O PLANO DE SEGURIDADE SO	0.000.000	663.264,00		
1218.01.1.0.00	CPSSS DO SERVIDOR CIVIL ATIVO	0.000.000	652.239,00		
1218.01.1.1.00	CPSSS DO SERVIDOR CIVIL ATIVO - PRINCIPAL	1.420.03	640.332,00		
1218.01.1.2.00	CPSSS DO SERVIDOR CIVIL ATIVO - MULTAS E JUROS	1.420.03	11.907,00		
1218.01.4.0.00	CPSSS ORIUNDA DE SENTENÇAS JUDICIAIS - SERVIDOR CIVIL ATIVO	0.000.000	11.025,00		
1218.01.4.1.00	CPSSS SENT.JUD.-SERV.CIVIL ATIVO-PRINCIPAL	1.420.03	11.025,00		
1240.00.0.0.00	CONTRIBUIÇÃO PARA O CUSTEIO DO SERVIÇO DE ILUMINAÇÃO PÚBLICA	0.000.000		41.255,35	
1240.00.0.0.00	CONTRIBUIÇÃO PARA O CUSTEIO DO SERVIÇO DE ILUMINAÇÃO PÚBLICA	0.000.000	41.255,35		
1240.00.1.0.00	CONTRIBUIÇÃO PARA O CUSTEIO DO SERVIÇO DE ILUMINAÇÃO PÚBLICA	0.000.000	41.255,35		
1240.00.1.1.00	CONTRIB.CUSTEIO SERV.ILUM. PÚBLICA-PRINCIPAL	1.620.05	41.255,35		
1300.00.0.0.00	RECEITA PATRIMONIAL	0.000.000		586.494,41	
1310.00.0.0.00	EXPLORAÇÃO DO PATRIMÔNIO IMOBILIÁRIO DO ESTADO	0.000.000		37.251,90	
1310.01.0.0.00	ALUGUÉIS, ARRENDAMENTOS, FOROS, LAUDÉMIOS, TARIFAS DE OCUPAÇ	0.000.000	21.894,60		
1310.01.1.0.00	ALUGUÉIS E ARRENDAMENTOS	0.000.000	9.293,55		
1310.01.1.1.00	ALUGUÉIS E ARRENDAMENTOS - PRINCIPAL	1.001.00	7.639,80		
1310.01.1.2.00	ALUGUÉIS E ARRENDAMENTOS - MULTAS JUROS	1.001.00	551,25		
1310.01.1.3.00	ALUGUÉIS E ARRENDAMENTOS - DÍVIDA ATIVA	1.001.00	551,25		
1310.01.1.4.00	ALUGUÉIS E ARRENDAMENTOS - DÍVIDA ATIVA - MULTAS E JUROS	1.001.00	551,25		
1310.01.2.0.00	FOROS, LAUDÉMIOS E TARIFAS DE OCUPAÇÃO	0.000.000	12.601,05		

**PREFEITURA MUNICIPAL DE BERTOLINIA**

PRAÇA NOSSA SENHORA APARECIDA - CNPJ:06554034/0001-04

Anexo 02

Page 3

Orçamento Programa - Exercício de 2020

RECEITAS SEGUNDO AS CATEGORIAS ECONOMICAS

Lei: 0393, Data: 20/12/2019

Código	Especificação	F.R.	Desdobramento	SubCategoria Fonte	Categoria Econômica
1310.01.2.1.00	FOROS.LAUDÊMIOS TARIF.OCUPAÇÃO-PRINCIPAL	1.001.00	7.639,80		
1310.01.2.2.00	FOROS.LAUDÊMIOS TARIF.OCUPAÇÃO-MULTAS JUROS	1.001.00	1.653,75		
1310.01.2.3.00	FOROS.LAUDÊMIOS TARIF.OCUPAÇÃO-DÍVIDA ATIVA	1.001.00	1.653,75		
1310.01.2.4.00	FOROS.LAUDÊMIOS TARIF.OCUPAÇÃO-DÍVIDA ATIVA-MULTAS JUROS	1.001.00	1.653,75		
1310.02.0.0.00	CONCESSÃO/PERMIS.AUTOR.CESSÃO DIR.USO BENS IMÓV.PÚBLICO	0.000.000	6.063,75		
1310.02.1.0.00	CONCESSÃO/PERMIS./AUTOR./CESSÃO DIREITO USO BENS IMÓV. PÚB.	0.000.000	6.063,75		
1310.02.1.1.00	CONC.PERM.AUT.CESSÃO DIR.USO B.IMÓV.PÚB.-PRINCIPAL	1.001.00	2.756,25		
1310.02.1.2.00	CONC.PERM.AUT.CESSÃO DIR.USO B.IMÓV.PÚB.-MULTAS JUROS	1.001.00	1.102,50		
1310.02.1.3.00	CONC.PERM.AUT.CESSÃO DIR.USO B.IMÓV.PÚB.-DÍVIDA ATIVA	1.001.00	1.102,50		
1310.02.1.4.00	CONC.PERM.AUT.CESSÃO DIR.USO B.IMÓV.PÚB.-D.ATIVA M/JUROS	1.001.00	1.102,50		
1310.99.0.0.00	OUTRAS RECEITAS IMOBILIÁRIAS	0.000.000	9.293,55		
1310.99.1.0.00	OUTRAS RECEITAS IMOBILIÁRIAS	0.000.000	9.293,55		
1310.99.1.1.00	OUTRAS RECEITAS IMOBILIÁRIAS-PRINCIPAL	1.001.00	7.639,80		
1310.99.1.2.00	OUTRAS RECEITAS IMOBILIÁRIAS - MULTAS E JUROS	1.001.00	551,25		
1310.99.1.3.00	OUTRAS RECEITAS IMOBILIÁRIAS - DÍVIDA ATIVA	1.001.00	551,25		
1310.99.1.4.00	OUTRAS RECEITAS IMOBILIÁRIAS - DÍVIDA ATIVA - MULTAS E JUROS	1.001.00	551,25		
1320.00.0.0.00	VALORES MOBILIÁRIOS	0.000.000		530.577,71	
1321.00.0.0.00	JUROS E CORREÇÕES MONETÁRIAS	0.000.000	522.937,91		
1321.00.1.0.00	REMUNERAÇÃO DE DEPÓSITOS BANCÁRIOS	0.000.000	247.075,61		
1321.00.1.1.00	REMUN.DEP.BANCÁRIOS-PRINCIPAL	0.000.000	246.025,61		
1321.00.1.1.00	REMUN.DEP.BANCÁRIOS-PRINCIPAL	1.117.01	1.050,00		
1321.00.1.1.02	REMUN. DE DEPÓSITOS BANC. DE REC. VINCULADOS - F.U.N.D.E.B	1.116.01	65.100,06		
1321.00.1.1.03	REMUN. DE DEPÓSITOS BANC. DE REC. VINCULADOS - S.U.S. F.N.S.	1.290.02	41.401,50		
1321.00.1.1.05	REMUN. DE DEPÓSITOS BANC. DE REC. VINCULADOS - FNDE M.D.E.	1.190.01	7.276,50		
1321.00.1.1.06	REMUN. DE DEPÓSITOS BANC. DE REC. VINCULADOS - FMS ASP'S 15%	1.214.02	11.025,00		
1321.00.1.1.09	REMUN. DE DEPÓSITOS BANC. DE REC. VINCULADOS - C.I.D.E.	1.001.00	13.230,00		
1321.00.1.1.10	REMUN. DE DEPÓSITOS BANC. DE REC. VINCULADOS - SUAS F.N.A.S.	1.311.04	6.063,75		
1321.00.1.1.30	REMUN. DE DEP. BANC. DE REC. VINCULADOS - SESAPI CO-FINANC.	1.290.02	40.188,75		
1321.00.1.1.40	REMUN. DE DEPÓSITOS BANC. DE REC. VINCULADOS - F.M.A.S	1.311.04	6.063,80		
1321.00.1.1.50	REMUN. DE DEPÓSITOS BANC. DE REC. VINCULADOS - H.M.R.M.	1.220.02	6.063,75		
1321.00.1.1.60	REMUN. DE DEPÓSITOS BANC. DE REC. VINCULADOS - CONVÊNIO	1.940.05	22.050,00		
1321.00.1.1.70	REMUN. DE DEPÓS. BANC. DE REC. VINCULADOS - CÂMARA MUNICIPAL	1.001.00	5.512,50		
1321.00.1.1.80	REMUN. DE OUTROS DEPÓSITOS BANCÁRIOS DE RECURSOS VINCULADOS	1.940.05	11.025,00		
1321.00.1.1.90	REMUN. DE OUTROS DEPÓSITOS BANC. DE RECURSOS NÃO VINCULADOS	1.001.00	11.025,00		
1321.00.4.0.00	REMUNERAÇÃO-REC. DO REGIME PRÓPRIO DE PREV. SOCIAL- RPPS	0.000.000	275.862,30		
1321.00.4.1.00	REMUNERAÇÃO RECURSOS RPPS-PRINCIPAL	1.420.03	275.862,30		
1329.00.0.0.00	OUTROS VALORES MOBILIÁRIOS	0.000.000	7.639,80		
1329.00.1.0.00	OUTROS VALORES MOBILIÁRIOS	0.000.000	7.639,80		
1329.00.1.1.00	OUTROS VALORES MOBILIÁRIOS - PRINCIPAL	1.001.00	7.639,80		
1330.00.0.0.00	DELEGAÇÃO SERV. PÚB.-CONCESSÃO/PERMISSÃO/AUTORIZAÇÃO/LICENÇA	0.000.000		11.025,00	
1339.00.0.0.00	DEMAIS DELEGAÇÕES DE SERVIÇOS PÚBLICOS	0.000.000	11.025,00		
1339.99.0.0.00	OUTRAS DELEGAÇÕES DE SERVIÇOS PÚBLICOS	0.000.000	11.025,00		
1339.99.1.0.00	OUTRAS DELEG.SERV.PÚBL.-PRINCIPAL	0.000.000	11.025,00		
1339.99.1.1.00	OUTRAS DELEG.SERV.PÚBL.-PRINCIPAL	1.001.00	11.025,00		
1390.00.0.0.00	DEMAIS RECEITAS PATRIMONIAIS	0.000.000		7.639,80	
1390.00.0.0.00	DEMAIS RECEITAS PATRIMONIAIS	0.000.000	7.639,80		
1390.00.1.0.00	DEMAIS RECEITAS PATRIMONIAIS	0.000.000	7.639,80		
1390.00.1.1.00	DEMAIS RECEITAS PATRIMONIAIS - PRINCIPAL	1.001.00	7.639,80		
1600.00.0.0.00	RECEITA DE SERVIÇOS	0.000.000		15.279,60	
1610.00.0.0.00	SERVIÇOS ADMINISTRATIVOS E COMERCIAIS GERAIS	0.000.000		7.639,80	
1610.01.0.0.00	SERVIÇOS ADMINISTRATIVOS E COMERCIAIS GERAIS	0.000.000	7.639,80		
1610.01.1.0.00	SERVIÇOS ADMINISTRATIVOS E COMERCIAIS GERAIS	0.000.000	7.639,80		

**PREFEITURA MUNICIPAL DE BERTOLINIA**

PRAÇA NOSSA SENHORA APARECIDA - CNPJ:06554034/0001-04

Anexo 02

Page 4

Orçamento Programa - Exercício de 2020

RECEITAS SEGUNDO AS CATEGORIAS ECONOMICAS

Lei: 0393, Data: 20/12/2019

Código	Especificação	F.R.	Desdobramento	SubCategoria Fonte	Categoria Econômica
1610.01.1.1.00	SERVIÇOS ADMINISTRATIVOS E COMERCIAIS GERAIS - PRINCIPAL	1.001.00	7.639,80		
1690.00.0.0.00	OUTROS SERVIÇOS	0.000.000		7.639,80	
1690.99.0.0.00	OUTROS SERVIÇOS	0.000.000	7.639,80		
1690.99.1.0.00	OUTROS SERVIÇOS	0.000.000	7.639,80		
1690.99.1.1.00	OUTROS SERVIÇOS - PRINCIPAL	1.001.00	7.639,80		
1700.00.0.0.00	TRANSFERÊNCIAS CORRENTES	0.000.000		16.633.977,23	
1710.00.0.0.00	TRANSFERÊNCIAS DA UNIÃO E DE SUAS ENTIDADES	0.000.000		11.384.983,44	
1718.00.0.0.00	TRANSF.UNIÃO - ESPECÍFICAS DE ESTADOS, DF E MUNIC	0.000.000	11.384.983,44		
1718.01.0.0.00	PARTICIPAÇÃO NA RECEITA DA UNIÃO	0.000.000	6.938.617,35		
1718.01.2.0.00	COTA-PARTE FUNDO PARTICIPAÇÃO MUNICÍPIOS - COTA MENSAL	0.000.000	6.660.788,40		
1718.01.2.1.00	COTA-PARTE FPM-COTA MENSAL-PRINCIPAL	1.001.00	6.660.788,40		
1718.01.3.0.00	COTA-PARTE FPM-1% ENTREGUE MÊS DEZEMBRO	0.000.000	65.984,10		
1718.01.3.1.00	COTA-PARTE FPM-1% DEZEMBRO-PRINCIPAL	1.001.00	65.984,10		
1718.01.4.0.00	COTA-PARTE FPM-1% ENTREGUE MÊS JULHO	0.000.000	65.984,10		
1718.01.4.1.00	COTA-PARTE FPM-1% JULHO-PRINCIPAL	1.001.00	65.984,10		
1718.01.5.0.00	COTA-PARTE DO IMPOSTO SOBRE A PROPRIEDADE TERRITORIAL RURAL	0.000.000	145.860,75		
1718.01.5.1.00	COTA-PARTE ITR-PRINCIPAL	1.001.00	145.860,75		
1718.02.0.0.00	TRANSF.COMPEN.FINAN.EXPL.RECUR.NATURAIS	0.000.000	114.914,10		
1718.02.1.0.00	COTA-PARTE DA COMPENSAÇÃO FINANCEIRA DE RECURSOS HÍDRICOS	0.000.000	2.625,00		
1718.02.1.1.00	COTA-PARTE COMP.FINAN.REC.HÍDRICOS-PRINCIPAL	1.530.05	2.625,00		
1718.02.6.0.00	COTA-PARTE DO FUNDO ESPECIAL DO PETRÓLEO - FEP	0.000.000	81.033,75		
1718.02.6.1.00	COTA-PARTE -FEP-PRINCIPAL	1.530.05	81.033,75		
1718.02.9.0.00	OUTRAS TRANS.COMPEN.FINAN.EXPL.RECUR.NATURAIS	0.000.000	31.255,35		
1718.02.9.1.00	OUTRAS TRANS.COMP.FINAN.EXPL.RECUR.NAT-PRINCIPAL	1.530.05	31.255,35		
1718.03.0.0.00	TRANSFERÊNCIA-SUS-BLOCO CUSTEIO SERV. PÚBL.SAÚDE	0.000.000	1.185.153,81		
1718.03.1.0.00	TRANSFERÊNCIA DE RECURSOS DO SUS - ATENÇÃO BÁSICA	0.000.000	825.003,81		
1718.03.1.1.00	TRANSF.RECUR.SUS-ATENÇÃO BÁSICA-PRINCIPAL	0.000.000	825.003,81		
1718.03.1.1.01	TRANSF. DE RECURSOS DO SUS - PAB FIXO	1.214.02	192.165,70		
1718.03.1.1.02	TRANSF. DE RECURSOS DO SUS - SAÚDE DA FAMÍLIA	1.214.02	208.372,50		
1718.03.1.1.03	TRANSF. DE RECURSOS DO SUS - AGENTES COMUNITÁRIOS DE SAÚDE	1.214.02	173.643,71		
1718.03.1.1.04	TRANSF. DE RECURSOS DO SUS - SAÚDE BUCAL	1.214.02	104.186,25		
1718.03.1.1.05	TRANSF. DE RECURSOS DO SUS - COMPENSAÇÃO DE ESPEC. REGIONAIS	1.214.02	14.585,55		
1718.03.1.1.06	TRANSF. DE REC. DO SUS - MELH. ACESSO E QUALIF. ATEN. BÁSICA	1.214.02	28.940,10		
1718.03.1.1.07	TRANSF. DE REC. DO SUS - NÚCLEO DE APOIO À SAÚDE DA FAMÍLIA	1.214.02	57.881,25		
1718.03.1.1.08	TRANSF. DE REC. DO SUS - PROGRAMA DE SAÚDE NA ESCOLA	1.214.02	5.250,00		
1718.03.1.1.99	TRANSF. DE RECURSOS DO SUS - OUTRAS TRANSF. DO PAB VARIÁVEL	1.214.02	39.978,75		
1718.03.2.0.00	TRANSF.-SUS-ATENÇÃO MÉDIA/ALTA COMPL.AMBUL.HOSPITALAR	0.000.000	216.300,00		
1718.03.2.1.00	TRANS.SUS-ATEN.MÉD/ALTA COMPL.AMB.HOSP.-PRINCIPAL	0.000.000	216.300,00		
1718.03.2.1.01	TRANSF. DE REC. DO SUS - TETO FINANCEIRO	1.214.02	10.500,00		
1718.03.2.1.02	TRANSF. DE REC. DO SUS - SERV. DE ATEND. MÓVEL DE URGÊNCIA	1.214.02	178.500,00		
1718.03.2.1.03	TRANSF. DE REC. DO SUS - CENTRO DE ESPEC. ODONTOLÓGICAS	1.214.02	15.750,00		
1718.03.2.1.04	TRANSF. DE REC. DO SUS - CENTRO DE ATENÇÃO PSICOSSOCIAL	1.214.02	10.500,00		
1718.03.2.1.99	TRANSF. DE REC. SUS - OUTRAS TRANSF. DE MÉDIA E ALTA COMPLEX	1.214.02	1.050,00		
1718.03.3.0.00	TRANSFERÊNCIA DE RECURSOS DO SUS - VIGILÂNCIA EM SAÚDE	0.000.000	74.550,00		
1718.03.3.1.00	TRANSF.RECUR.SUS-VIG.SAÚDE-PRINCIPAL	0.000.000	74.550,00		
1718.03.3.1.01	TRANSF. DE REC. DO SUS - VIGIL. EPIDEMIOL. E AMBIENTAL	1.214.02	68.250,00		
1718.03.3.1.02	TRANSF. DE REC. DO SUS - VIGILÂNCIA SANITÁRIA	1.214.02	5.250,00		
1718.03.3.1.99	TRANSF. DE REC. DO SUS - OUTRAS TRANSF. DA VIGIL. EM SAÚDE	1.214.02	1.050,00		
1718.03.4.0.00	TRANSFERÊNCIA DE RECURSOS DO SUS - ASSISTÊNCIA FARMACÉUTICA	0.000.000	58.800,00		
1718.03.4.1.00	TRANSF.RECUR.SUS-ASSIST.FARMAC.-PRINCIPAL	0.000.000	58.800,00		
1718.03.4.1.01	TRANSF. DE REC. DO SUS - COMPON. BÁSICO DA	1.214.02	26.250,00		

**PREFEITURA MUNICIPAL DE BERTOLINIA**

PRAÇA NOSSA SENHORA APARECIDA - CNPJ:06554034/0001-04

Anexo 02

Page 5

Orçamento Programa - Exercício de 2020

RECEITAS SEGUNDO AS CATEGORIAS ECONOMICAS

Lei: 0393, Data: 20/12/2019

Código	Especificação	F.R.	Desdobramento	SubCategoria Fonte	Categoria Econômica
1718.03.4.1.02	ASSIST. FARMACÊUT				
	TRANSF. DE REC. DO SUS - COMPON. ESTRAT DA	1.214.02	31.500,00		
	ASSIST. FARMACÊUT				
1718.03.4.1.99	TRANSF. DE REC. DO SUS - OUTRAS TRANSF. DA	1.214.02	1.050,00		
	ASSIST. FARMACÊUT				
1718.03.9.0.00	TRANSF. RECURSOS SUS-OUTROS	0.000.000	10.500,00		
	PROGR.FINAN.FUNDO A FUNDO				
1718.03.9.1.00	TRANS.RECU.SUS-OUTR.PROG.FINAN.F/FUNDO-PRINCI	0.000.000	10.500,00		
	PAL				
1718.03.9.1.99	TRANSFERÊNCIA DE RECURSOS DO SUS - OUTROS	1.214.02	10.500,00		
	PROGRAMAS FINANCIA				
1718.04.0.0.00	TRANSF.SUS- BLOCO INV.REDE SERV.PUB.DE SAÚDE	0.000.000	43.050,00		
1718.04.1.0.00	TRANSF.REC.DO SUS DESTINADO À ATENÇÃO BÁSICA	0.000.000	42.000,00		
1718.04.1.1.00	TRANSF.RECUR.-SUS-ATENÇÃO BÁSICA-PRINCIPAL	0.000.000	42.000,00		
1718.04.1.1.01	TRANSF. DE REC. SUS - BLOCO DE INVESTIMENTO /	1.215.02	42.000,00		
	ATENÇÃO BÁSICA				
1718.04.6.0.00	OUTRAS TRANSF. DE RECURSOS DO SUS NÃO	0.000.000	1.050,00		
	DETALH.ANTERIORM.				
1718.04.6.1.00	OUTRAS TRANS.SUS, NÃO DETALH.ANTER.-PRINCIPAL	0.000.000	1.050,00		
1718.04.6.1.01	OUTRAS TRANSF. DE REC. SUS - BLOCO DE	1.215.02	1.050,00		
	INVESTIMENTO				
1718.05.0.0.00	TRANSFER.DE RECURSOS DO FUNDO NAC.	0.000.000	753.360,28		
	DESENV.EDUCAÇÃO FNDE				
1718.05.1.0.00	TRANSFERÊNCIAS DO SALÁRIO-EDUCAÇÃO	0.000.000	152.806,50		
1718.05.1.1.00	TRANSFERÊNCIAS DO SALÁRIO-EDUCAÇÃO -	1.120.01	152.806,50		
	PRINCIPAL				
1718.05.2.0.00	TRANSF. DIRETAS-FNDE REF. PROG.DINHEIRO DIRETO	0.000.000	44.972,55		
	NA ESC-PDDE				
1718.05.2.1.00	TRANSF.DIRETAS FNDE- PROGR. PDDE- PRINCIPAL	1.121.01	44.972,55		
1718.05.3.0.00	TRANSF.DIRETAS DO FNDE REF.PROG.NAC. ALIM.	0.000.000	215.318,25		
	ESCOLAR-PNAE				
1718.05.3.1.00	TRANSF.DIRETAS FNDE-PROGR.PNAE-PRINCIPAL	1.122.01	215.318,25		
1718.05.4.0.00	TRANSFER.FNDE REF.. AO PROG.NAC.APOIO	0.000.000	127.917,30		
	TRANSP.ESCOLAR-PNATE				
1718.05.4.1.00	TRANSF.DIRETAS FNDE-PROGR.PNATE-PRINCIPAL	1.123.01	127.917,30		
1718.05.9.0.00	OUTRAS TRANSF.DIRETAS DO FUNDO NAC.DO	0.000.000	212.345,68		
	DESENV.DA EDUC. FNDE				
1718.05.9.1.00	OUTRAS TRANSF.DIRETAS FNDE-PRINCIPAL	1.124.01	212.345,68		
1718.06.0.0.00	TRANSFERÊNCIA FINANCEIRA ICMS - DESONERAÇÃO -	0.000.000	7.639,80		
	L.C. Nº 87/96				
1718.06.1.0.00	TRANSFERÊNCIA FINANCEIRA ICMS - DESONERAÇÃO -	0.000.000	7.639,80		
	L.C. Nº 87/96				
1718.06.1.1.00	TRANS.FINAN.ICMS-DESON.-L.C.º 87/96-PRINCIPAL	1.001.00	7.639,80		
1718.09.0.0.00	TRANSF.RECURSOS COMPLEMENTAÇÃO UNIÃO AO	0.000.000	1.130.999,10		
	FUNDEB				
1718.09.1.0.00	TRANSF.RECURSOS COMPLEMENTAÇÃO UNIÃO AO	0.000.000	1.130.999,10		
	FUNDEB				
1718.09.1.1.00	TRANSF.RECUR.COMPLEM.UNIÃO FUNDEB-PRINCIPAL	1.117.01	1.130.999,10		
1718.10.0.0.00	TRANSFERÊNCIAS DE CONVÊNIO DA UNIÃO E DE	0.000.000	406.755,88		
	SUAS ENTIDADES				
1718.10.1.0.00	TRANSF.CONVÊNIO UNIÃO SUS	0.000.000	116.919,60		
1718.10.1.1.00	TRANSF.CONVÊNIO UNIÃO- SUS-PRINCIPAL	1.220.02	116.919,60		
1718.10.2.0.00	TRANSF.CONVÊNIO UNIÃO PROGRAMAS DA	0.000.000	120.393,00		
	EDUCAÇÃO				
1718.10.2.1.00	TRANSF.CONV.UNIÃO PROGR.EDUCAÇÃO-PRINCIPAL	1.125.01	120.393,00		
1718.10.3.0.00	TRANSF.CONVÊNIO UNIÃO PROGRAMAS ASSISTENCIA	0.000.000	65.521,05		
	SOCIAL				
1718.10.3.1.00	TRANSF.CONV.UNIÃO PROG.ASSIST.SOCIAL-PRINCIPAL	1.312.04	65.521,05		
1718.10.4.0.00	TRANSF.CONVÊNIO UNIÃO PROGRAMAS COMBATE A	0.000.000	42.425,23		
	FOME				
1718.10.4.1.00	TRANSF.CONV.UNIÃO PROG.COMB.FOME-PRINCIPAL	1.510.05	42.425,23		
1718.10.5.0.00	TRANSF.CONVÊNIO UNIÃO PROGRAMAS	0.000.000	48.212,85		
	SANEAMENTO BÁSICO				
1718.10.5.1.00	TRANSF.CONV.UNIÃO	1.510.05	48.212,85		
	PROG.SANEAM.BÁSICO-PRINCIPAL				
1718.10.9.0.00	OUTRAS TRANSFERÊNCIAS DE CONVÊNIO DA UNIÃO	0.000.000	13.284,15		
1718.10.9.1.00	OUTRAS TRANSF.CONV.UNIÃO-PRINCIPAL	1.510.05	13.284,15		
1718.12.0.0.00	TRANSF.RECURSOS FUNDO NACIONAL DE	0.000.000	466.200,00		
	ASSISTÊNCIA SOCIAL-FNAS				
1718.12.1.0.00	TRANSF.RECURSOS FUNDO NACIONAL DE	0.000.000	466.200,00		
	ASSISTÊNCIA SOCIAL-FNAS				
1718.12.1.1.00	TRANSF.RECUR.-FNAS-PRINCIPAL	0.000.000	466.200,00		
1718.12.1.1.01	TRANSF. DE REC. DO FNAS - PISO VARIÁV. DE MÉDIA	1.311.04	5.250,00		
	COMPLEXIDADE				
1718.12.1.1.02	TRANSF. DE REC. DO FNAS - PISO FIXO DE MÉDIA	1.311.04	5.250,00		
	COMPLEXIDADE				
1718.12.1.1.03	TRANSF. DE REC. DO FNAS - PISO DE TRANSIÇÃO DE	1.311.04	5.250,00		
	MÉDIA COMPLEX				
1718.12.1.1.04	TRANSF. DE REC. DO FNAS - OUTRAS TRANSF. DA	1.311.04	5.250,00		

**PREFEITURA MUNICIPAL DE BERTOLINIA**

PRAÇA NOSSA SENHORA APARECIDA - CNPJ:06554034/0001-04

Anexo 02

Page 6

Orçamento Programa - Exercício de 2020

RECEITAS SEGUNDO AS CATEGORIAS ECONOMICAS

Lei: 0393, Data: 20/12/2019

Código	Especificação	F.R.	Desdobramento	SubCategoria Fonte	Categoria Econômica
1718.12.1.1.05	PROT. SOCIAL ESP				
1718.12.1.1.06	TRANSF. DE REC. DO FNAS - PISO BÁSICO VARIÁVEL I	1.311.04	10.500,00		
1718.12.1.1.07	TRANSF. DE REC. DO FNAS - PISO BÁSICO VARIÁVEL II	1.311.04	5.250,00		
1718.12.1.1.08	TRANSF. DE REC. DO FNAS - PISO BÁSICO VARIÁVEL III / EQ. VOL	1.311.04	63.000,00		
1718.12.1.1.09	TRANSF. DE REC. DO FNAS - PISO BÁSICO FIXO / C.R.A.S.	1.311.04	84.000,00		
1718.12.1.1.10	TRANSF. DE REC. DO FNAS - SERV. DE CONV. E FORTAL. VINCULOS	1.311.04	120.750,00		
1718.12.1.1.11	TRANSF. DE REC. DO FNAS - BOLSA DE PREST. CONTIN. NA ESCOLA	1.311.04	1.050,00		
1718.12.1.1.12	TRANSF. DE REC. DO FNAS - BOLSA DE PREST. CONTIN. QUESTIONAR	1.311.04	1.050,00		
1718.12.1.1.13	TRANSF. DE REC. DO FNAS - OUTRAS TRANSF. DA PROT. SOCIAL BAS	1.311.04	5.250,00		
1718.12.1.1.14	TRANSF. DE REC. DO FNAS - PISO DO I.G.D. BOLSA FAMÍLIA	1.311.04	36.750,00		
1718.12.1.1.15	TRANSF. DE REC. DO FNAS - PISO DO I.G.D. SUAS	1.311.04	31.500,00		
1718.12.1.1.16	TRANSF. DE REC. DO FNAS - OUTRAS TRANSF. DO PISO DE GESTÃO	1.311.04	1.050,00		
1718.12.1.1.17	TRANSF. DE REC. DO FNAS - PROGRAMA PRIMEIRA INFÂNCIA NO SUAS	1.311.04	63.000,00		
1718.12.1.1.18	TRANSF. DE REC. DO FNAS - PROG ACESSO AO TRABALHO "ACESSUAS"	1.311.04	21.000,00		
1718.12.1.1.19	TRANSF. DE REC. DO FNAS - OUTRAS TRANSF. REC. DO M.D.S/S.U.A.S	1.311.04	1.050,00		
1718.99.0.0.00	OUTRAS TRANSFERÊNCIAS DA UNIÃO	0.000.000	338.293,12		
1718.99.1.0.00	OUTRAS TRANSFERÊNCIAS DA UNIÃO	0.000.000	338.293,12		
1718.99.1.1.00	OUTRAS TRANSFERÊNCIAS DA UNIÃO - PRINCIPAL	1.001.00	58.250,05		
1718.99.1.1.01	OUTRAS TRANSFERÊNCIAS DA UNIÃO - PRINCIPAL	1.940.05	55.043,07		
1718.99.1.1.02	OUTRAS TRANSFERÊNCIAS DA UNIÃO - PRINCIPAL	1.990.05	225.000,00		
1720.00.0.0.00	TRANSF. ESTADOS E DO DISTRITO FEDERAL E DE SUAS ENTIDADES	0.000.000		2.323.141,49	
1728.00.0.0.00	TRANSF. ESTADOS-ESPECÍFICAS ESTADOS, DF E MUNICIPIOS	0.000.000	2.323.141,49		
1728.01.0.0.00	PARTICIPAÇÃO NA RECEITA DOS ESTADOS	0.000.000	1.257.874,80		
1728.01.1.0.00	COTA-PARTE DO ICMS	0.000.000	1.088.167,50		
1728.01.1.1.00	COTA-PARTE DO ICMS - PRINCIPAL	1.001.00	1.088.167,50		
1728.01.2.0.00	COTA-PARTE DO IPVA	0.000.000	69.457,50		
1728.01.2.1.00	COTA-PARTE DO IPVA - PRINCIPAL	1.001.00	69.457,50		
1728.01.3.0.00	COTA-PARTE DO IPI - MUNICÍPIOS	0.000.000	7.639,80		
1728.01.3.1.00	COTA-PARTE DO IPI - MUNICÍPIOS - PRINCIPAL	1.001.00	7.639,80		
1728.01.4.0.00	COTA-PARTE CONTRIBUIÇÃO INTERVENÇÃO DOMÍNIO ECONÓMICO	0.000.000	46.305,00		
1728.01.4.1.00	COTA-PARTE CIDE-PRINCIPAL	1.610.05	46.305,00		
1728.01.5.0.00	OUTRAS PARTICIPAÇÕES NA RECEITA DOS ESTADOS	0.000.000	46.305,00		
1728.01.5.1.00	OUTRAS PARTIC. REC. ESTADOS-PRINCIPAL	1.001.00	46.305,00		
1728.03.0.0.00	TRANSF. RECURSOS ESTADO PROGRAMAS SAÚDE-REPASSE FUNDO A FUNDO	0.000.000	662.933,25		
1728.03.1.0.00	TRANSF. RECURSOS ESTADO PROGRAMAS SAÚDE-REPASSE FUNDO A FUNDO	0.000.000	662.933,25		
1728.03.1.1.00	TRANSF. RECUR. EST. PROG. SAÚDE-F/FUNDO-PRINCIPAL	0.000.000	662.933,25		
1728.03.1.1.01	TRANSF. DE REC. DO ESTADO - TRANSF. DA SESAPI P/O HOSPITAL	1.213.02	486.202,50		
1728.03.1.1.02	TRANSF. DE REC. DO ESTADO - TRANS. DA SESAPI P/O CON-FINANC.	1.213.02	173.643,75		
1728.03.1.1.03	TRANSF. DE REC. DO ESTADO - OUTRAS TRANSF. DIRETAS DO ESTADO	1.213.02	3.087,00		
1728.10.0.0.00	TRANSF. CONV. ESTADOS E DO DISTRITO FEDERAL E SUA ENTIDADES	0.000.000	402.333,44		
1728.10.1.0.00	TRANSF. CONVÊNIO DOS ESTADOS PARA O SISTEMA ÚNICO-SUS	0.000.000	133.126,35		
1728.10.1.1.00	TRANSF. CONV. ESTADOS-SUS-PRINCIPAL	1.220.02	133.126,35		
1728.10.2.0.00	TRANSF. CONVÊNIO ESTADOS DESTINADAS A PROGRAMA EDUCAÇÃO	0.000.000	121.550,11		
1728.10.2.1.00	TRANSF. CONV. ESTADOS Progr. EDUCAÇÃO-PRINCIPAL	1.125.01	121.550,11		
1728.10.9.0.00	OUTRAS TRANSFERÊNCIAS DE CONVÊNIO DOS ESTADOS	0.000.000	147.656,98		
1728.10.9.1.00	OUTRAS TRANSF. CONVÊNIO ESTADOS-PRINCIPAL	0.000.000	147.656,98		
1728.10.9.1.01	OUTRAS TRANSF. DE CONVÊNIO DOS ESTADOS - ASSISTÊNCIA SOCIAL	1.520.05	34.284,50		
1728.10.9.1.02	OUTRAS TRANSF. DE CONVÊNIO DOS ESTADOS - SANEAMENTO BÁSICO	1.520.05	26.403,25		
1728.10.9.1.03	OUTRAS TRANSF. DE CONVÊNIO DOS ESTADOS - INFRA-ESTRUTURA	1.520.05	34.925,23		
1728.10.9.1.99	OUTRAS TRANSF. DE CONVÊNIO DOS ESTADOS - DEMAIS TRANSFER.	1.520.05	52.044,00		

**PREFEITURA MUNICIPAL DE BERTOLINIA**

PRAÇA NOSSA SENHORA APARECIDA - CNPJ:06554034/0001-04

Anexo 02

Page 7

Orçamento Programa - Exercício de 2020

RECEITAS SEGUNDO AS CATEGORIAS ECONOMICAS

Lei: 0393, Data: 20/12/2019

Código	Especificação	F.R.	Desdobramento	SubCategoria Fonte	Categoria Econômica
1750.00.0.0.00	TRANSFERÊNCIAS DE OUTRAS INSTITUIÇÕES PÚBLICAS	0.000.000		2.925.852,30	
1758.00.0.0.00	TRANSF. OUTRAS INST. PÚBLICAS-ESPEC. EST. DF E MUNICIPIOS	0.000.000	2.925.852,30		
1758.01.0.0.00	TRANSF. RECURSOS FUNDEB	0.000.000	2.925.852,30		
1758.01.1.0.00	TRANSF. RECURSOS FUNDEB	0.000.000	2.925.852,30		
1758.01.1.1.00	TRANSF. RECURSOS FUNDEB-PRINCIPAL	1.116.01	2.925.852,30		
1900.00.0.0.00	OUTRAS RECEITAS CORRENTES	0.000.000		231.148,05	
1910.00.0.0.00	MULTAS ADMINISTRATIVAS, CONTRATUAIS E JUDICIAIS	0.000.000		5.512,50	
1910.01.0.0.00	MULTAS PREVISTAS EM LEGISLAÇÃO ESPECÍFICA	0.000.000	5.512,50		
1910.01.1.0.00	MULTAS PREVISTAS EM LEGISLAÇÃO ESPECÍFICA	0.000.000	5.512,50		
1910.01.1.1.00	MULTAS PREVISTAS EM LEGISLAÇÃO ESPECÍFICA - PRINCIPAL	1.001.00	5.512,50		
1920.00.0.0.00	INDENIZAÇÕES, RESTITUIÇÕES E RESSARCIMENTOS	0.000.000		17.256,75	
1921.00.0.0.00	INDENIZAÇÕES	0.000.000	16.206,75		
1921.99.0.0.00	OUTRAS INDENIZAÇÕES	0.000.000	16.206,75		
1921.99.1.0.00	OUTRAS INDENIZAÇÕES	0.000.000	16.206,75		
1921.99.1.1.00	OUTRAS INDENIZAÇÕES - PRINCIPAL	1.001.00	16.206,75		
1922.00.0.0.00	RESTITUIÇÕES	0.000.000	1.050,00		
1922.99.0.0.00	OUTRAS RESTITUIÇÕES	0.000.000	1.050,00		
1922.99.1.0.00	OUTRAS RESTITUIÇÕES	0.000.000	1.050,00		
1922.99.1.1.00	OUTRAS RESTITUIÇÕES - PRINCIPAL	1.001.00	1.050,00		
1990.00.0.0.00	DEMAIS RECEITAS CORRENTES	0.000.000		208.378,80	
1990.01.0.0.00	APORTES PERIÓDICOS AMORTIZAÇÃO DÉFICIT ATUARIAL RPPS	0.000.000	59.535,00		
1990.01.1.0.00	APORTES PERIÓDICOS AMORTIZAÇÃO DÉFICIT ATUARIAL RPPS	0.000.000	59.535,00		
1990.01.1.1.00	APORT. PERIÓD. AMORT. DÉF. ATUARIAL RPPS-PRINCIPAL	1.420.03	59.535,00		
1990.03.0.0.00	COMPENSAÇÃO FINANCEIRA ENTRE RGPS E OS RPPS	0.000.000	119.070,00		
1990.03.1.0.00	COMPENS. FINAN. ENTRE RGPS E OS RPPS	0.000.000	119.070,00		
1990.03.1.1.00	COMPENS. FINAN. ENTRE RGPS E OS RPPS-PRINCIPAL	1.420.03	119.070,00		
1990.99.0.0.00	OUTRAS RECEITAS	0.000.000	29.773,80		
1990.99.1.0.00	OUTRAS RECEITAS - PRIMÁRIAS	0.000.000	1.102,50		
1990.99.1.1.00	OUTRAS RECEITAS - PRIMÁRIAS - PRINCIPAL	1.001.00	1.102,50		
1990.99.2.0.00	OUTRAS RECEITAS - FINANCEIRAS	0.000.000	28.671,30		
1990.99.2.1.00	OUTRAS RECEITAS - FINANCEIRAS - PRINCIPAL	1.001.00	28.671,30		
2000.00.0.0.00	RECEITAS DE CAPITAL	0.000.000			3.317.204,11
2100.00.0.0.00	OPERAÇÕES DE CRÉDITO	0.000.000		152.806,51	
2110.00.0.0.00	OPERAÇÕES DE CRÉDITO - MERCADO INTERNO	0.000.000		76.403,25	
2119.00.0.0.00	OUTRAS OPERAÇÕES DE CRÉDITO - MERCADO INTERNO	0.000.000	76.403,25		
2119.00.1.0.00	OUTRAS OPERAÇÕES DE CRÉDITO - MERCADO INTERNO	0.000.000	76.403,25		
2119.00.1.1.00	OUTRAS OP. CRÉD. - MERC. INT. - PRINCIPAL	1.920.05	76.403,25		
2120.00.0.0.00	OPERAÇÕES DE CRÉDITO - MERCADO EXTERNO	0.000.000		76.403,26	
2129.00.0.0.00	OUTRAS OPERAÇÕES DE CRÉDITO - MERCADO EXTERNO	0.000.000	76.403,26		
2129.00.1.0.00	OUTRAS OPERAÇÕES DE CRÉDITO - MERCADO EXTERNO	0.000.000	76.403,26		
2129.00.1.1.00	OUTRAS OP. CRÉD. MERC. EXT. - PRINCIPAL	1.920.05	76.403,26		
2200.00.0.0.00	ALIENAÇÃO DE BENS	0.000.000		86.188,20	
2210.00.0.0.00	ALIENAÇÃO DE BENS MÓVEIS	0.000.000		43.094,10	
2213.00.0.0.00	ALIENAÇÃO DE BENS MÓVEIS E SEMOVENTES	0.000.000	43.094,10		
2213.00.1.0.00	ALIENAÇÃO DE BENS MÓVEIS E SEMOVENTES	0.000.000	43.094,10		
2213.00.1.1.00	ALIENAÇÃO BENS MÓVEIS SEMOVENTES-PRINCIPAL	1.930.00	43.094,10		
2220.00.0.0.00	ALIENAÇÃO DE BENS IMÓVEIS	0.000.000		43.094,10	
2220.00.0.0.00	ALIENAÇÃO DE BENS IMÓVEIS	0.000.000	43.094,10		
2220.00.1.0.00	ALIENAÇÃO DE BENS IMÓVEIS	0.000.000	43.094,10		
2220.00.1.1.00	ALIENAÇÃO DE BENS IMÓVEIS - PRINCIPAL	1.930.00	43.094,10		
2400.00.0.0.00	TRANSFERÊNCIAS DE CAPITAL	0.000.000		2.436.253,05	
2410.00.0.0.00	TRANSFERÊNCIAS DA UNIÃO E DE SUAS ENTIDADES	0.000.000		1.237.492,20	
2418.00.0.0.00	TRANSFERÊNCIAS UNIÃO-ESPECÍFICAS ESTADOS, DF MUNICIPIOS	0.000.000	1.237.492,20		
2418.04.0.0.00	TRANSF. RECURSOS-SUS-BLOCO INVESTIMENTO REDE SERV. PUBL. SAÚDE	0.000.000	52.500,00		
2418.04.1.0.00	TRANSF. RECURSOS -SUS-ATENÇÃO BÁSICA	0.000.000	52.500,00		
2418.04.1.1.00	TRANSF. RECUR. -SUS-ATEN. BÁSICA-PRINCIPAL	0.000.000	52.500,00		
2418.04.1.1.01	TRANSF. DE RECURSOS DO SUS - BLOCO DE INVESTIMENTO	1.215.02	52.500,00		

**PREFEITURA MUNICIPAL DE BERTOLINIA**

PRAÇA NOSSA SENHORA APARECIDA - CNPJ:06554034/0001-04

Anexo 02

Page 8

Orçamento Programa - Exercício de 2020

RECEITAS SEGUNDO AS CATEGORIAS ECONOMICAS

Lei: 0393, Data: 20/12/2019

Código	Especificação	F.R.	Desdobramento	SubCategoria Fonte	Categoria Econômica
2418.10.0.0.00	TRANSFERÊNCIA DE CONVÊNIO DA UNIÃO E DE SUAS ENTIDADES	0.000.000	1.127.242,20		
2418.10.1.0.00	TRANSF.CONVÊNIO UNIÃO SISTEMA ÚNICO SAÚDE - SUS	0.000.000	152.806,50		
2418.10.1.1.00	TRANSF.CONV.UNIÃO-PRINCIPAL	1.220.02	152.806,50		
2418.10.2.0.00	TRANSF.CONVÊNIO UNIÃO DESTINADAS PROGRAMAS EDUCAÇÃO	0.000.000	191.007,60		
2418.10.2.1.00	TRANSF.CONV.UNIÃO Progr.EDUC.-PRINCIPAL	1.125.01	191.007,60		
2418.10.5.0.00	TRANSF.CONVÊNIO UNIÃO DESTINADAS PROGRAMAS SANEAMENTO BÁSICO	0.000.000	160.095,60		
2418.10.5.1.00	TRANSF.CONV.UNIÃO Progr.SANEAM.BÁS.-PRINCIPAL	1.510.05	160.095,60		
2418.10.6.0.00	TRANSF.CONVÊNIO UNIÃO DESTINADAS PROGRAMAS MEIO AMBIENTE	0.000.000	136.192,35		
2418.10.6.1.00	TRANSF.CONV.UNIÃO Progr.MEIO AMBIENTE-PRINCIPAL	1.510.05	136.192,35		
2418.10.7.0.00	TRANSF.CONVÊNIO UNIÃO PROGRAMAS INFRAESTRUTURA TRANSPORTE	0.000.000	136.192,35		
2418.10.7.1.00	TRANSF.CONV.UNIÃO Progr.INFRA.TRANSP.-PRINCIPAL	1.510.05	136.192,35		
2418.10.9.0.00	OUTRAS TRANSFERÊNCIAS DE CONVÊNIO DA UNIÃO	0.000.000	350.947,80		
2418.10.9.1.00	OUTRAS TRANSF.CONV.UNIÃO-PRINCIPAL	0.000.000	350.947,80		
2418.10.9.1.01	OUTRAS TRANSFERÊNCIAS DE CONVÊNIO DA UNIÃO - TURISMO	1.510.05	126.180,60		
2418.10.9.1.99	OUTRAS TRANSFERÊNCIAS DE CONVÊNIO DA UNIÃO - DEMAIS TRANSF.	1.510.05	224.767,20		
2418.99.0.0.00	OUTRAS TRANSFERÊNCIAS DA UNIÃO	0.000.000	57.750,00		
2418.99.1.0.00	OUTRAS TRANSFERÊNCIAS DA UNIÃO	0.000.000	57.750,00		
2418.99.1.1.00	OUTRAS TRANSF.UNIÃO-PRINCIPAL	1.940.05	57.750,00		
2420.00.0.0.00	TRANSFERÊNCIAS ESTADOS E DISTRITO FEDERAL E SUAS ENTIDADES	0.000.000		1.198.760,85	
2428.00.0.0.00	TRANSFERÊNCIAS ESTADOS, DISTRITO FEDERAL, E SUAS ENTIDADES	0.000.000	1.198.760,85		
2428.10.0.0.00	TRANSF.CONVÊNIO ESTADOS E DISTRITO FEDERAL E SUAS ENTIDADES	0.000.000	1.193.510,85		
2428.10.1.0.00	TRANSF.CONVÊNIO ESTADOS DESTINADOS AO SUS	0.000.000	152.806,50		
2428.10.1.1.00	TRANSF.CONV.ESTADOS-SUS-PRINCIPAL	1.220.02	152.806,50		
2428.10.2.0.00	TRANSF.CONVÊNIO ESTADOS PROGRAMA EDUCAÇÃO	0.000.000	152.806,50		
2428.10.2.1.00	TRANSF.CONV.ESTADOS Progr.EDUC.-PRINCIPAL	1.125.01	152.806,50		
2428.10.5.0.00	TRANSF.CONVÊNIO ESTADOS PROGRAMA SANEAMENTO BÁSICO	0.000.000	215.318,25		
2428.10.5.1.00	TRANSF.CONV.ESTADOS Progr.SANEAM.BÁS.-PRINCIPAL	1.520.05	215.318,25		
2428.10.6.0.00	TRANSF.CONVÊNIO ESTADOS PROGRAMA MEIO AMBIENTE	0.000.000	152.806,50		
2428.10.6.1.00	TRANSF.CONV.EST.PROGR.MEIO AMBIENTE-PRINCIPAL	1.520.05	152.806,50		
2428.10.7.0.00	TRANSF.CONVÊNIO ESTADOS Progr.INFRAESTRUTURA TRANSPORTE	0.000.000	152.806,50		
2428.10.7.1.00	TRANSF.CONV.EST.PROGR.INFRA.TRANSP.-PRINCIPAL	1.520.05	152.806,50		
2428.10.9.0.00	OUTRAS TRANSFERÊNCIAS DE CONVÊNIO DOS ESTADOS	0.000.000	366.966,60		
2428.10.9.1.00	OUTRAS TRANSF.CONV.ESTADOS-PRINCIPAL	1.520.05	366.966,60		
2428.99.0.0.00	OUTRAS TRANSFERÊNCIAS DOS ESTADOS	0.000.000	5.250,00		
2428.99.1.0.00	OUTRAS TRANSFERÊNCIAS DOS ESTADOS	0.000.000	5.250,00		
2428.99.1.1.00	OUTRAS TRANSF.ESTADOS-PRINCIPAL	1.940.05	5.250,00		
2900.00.0.0.00	OUTRAS RECEITAS DE CAPITAL	0.000.000		641.956,35	
2990.00.0.0.00	DEMAIS RECEITAS DE CAPITAL	0.000.000		641.956,35	
2990.00.0.0.00	DEMAIS RECEITAS DE CAPITAL	0.000.000	641.956,35		
2990.00.1.0.00	DEMAIS RECEITAS DE CAPITAL	0.000.000	641.956,35		
2990.00.1.1.00	DEMAIS RECEITAS DE CAPITAL - PRINCIPAL	1.001.00	641.956,35		
9000.00.0.0.00	(R) DEDUÇÕES DA RECEITA	0.000.000			-1.519.915,32
9500.00.0.0.00	(R) DEDUÇÕES DO FUNDEB	0.000.000		-1.519.915,32	
9510.00.0.0.00	(R) DEDUÇÕES DO FUNDEB	0.000.000	-1.519.915,32		
9510.00.0.0.00	(R) DEDUÇÕES DO FUNDEB	0.000.000		-1.519.915,32	
9510.00.0.0.00	(R) DEDUÇÕES DO FUNDEB	1.001.00	-1.519.915,32		
Total das Receitas (exceto Intra-Orçamentárias)					20.524.746,38

7000.00.0.0.00	RECEITAS CORRENTES INTRAORÇAMENTÁRIAS	0.000.000			746.613,00
7200.00.0.0.00	CONTRIBUIÇÕES	0.000.000		746.613,00	

**PREFEITURA MUNICIPAL DE BERTOLINIA**

PRAÇA NOSSA SENHORA APARECIDA - CNPJ:06554034/0001-04

Anexo 02

Page 9

Orçamento Programa - Exercício de 2020

RECEITAS SEGUNDO AS CATEGORIAS ECONOMICAS

Lei: 0393, Data: 20/12/2019

Código	Especificação	F.R.	Desdobramento	SubCategoria Fonte	Categoria Econômica
7210.00.0.0.00	CONTRIBUIÇÕES SOCIAIS	0.000.000		746.613,00	
7218.00.0.0.00	CONTRIBUIÇÕES SOCIAIS ESPECÍFICAS DE ESTA	0.000.000	746.613,00		
7218.01.0.0.00	CONTR.SERV.CIVIL PLANO SEG.SOCIALCPSSS-E	0.000.000	11.907,00		
7218.01.1.0.00	CPSSS DO SERVIDOR CIVIL ATIVO	0.000.000	11.907,00		
7218.01.1.1.00	CPSSS DO SERVIDOR CIVIL ATIVO - PRINCIPAL	1.420.03	11.907,00		
7218.03.0.0.00	CPSSS PATRONAL - SERVIDOR CIVIL - ESPECÍFIC	0.000.000	734.706,00		
7218.03.1.0.00	CPSSS PATRONAL - SERVIDOR CIVIL ATIVO	0.000.000	723.681,00		
7218.03.1.1.00	CPSSS PATR.SERV.CIVIL ATIVO-PRINCIPAL	1.420.03	628.425,00		
7218.03.1.2.00	CPSSS PATR.SERV.CIVIL ATIVO-MULTAS E JUROS	1.420.03	95.256,00		
7218.03.4.0.00	CPSSS PATRONAL-ORIUNDA SENTENÇAS JUDICI	0.000.000	11.025,00		
7218.03.4.1.00	CPSSS PATR.SENT.JUD.SERV.CIVIL ATIVO-PRINC	1.420.03	11.025,00		
Total das Receitas (Intra-Orçamentárias)					746.613,00



TOTALIZAÇÃO DAS RECEITAS POR CATEGORIA ECONOMICA

RECEITA CORRENTE 17.954.155,27

RECEITA DE CAPITAL 3.317.204,11

Total Geral das Receitas

21.271.359,38

GERALDO FONSECA CORREIA
PREFEITO MUNICIPAL
493.106.311-04
JOÃO MOTA FEITOSA
SECRETÁRIO M. DE FINANÇAS
947.172.813-49
JOSÉ AGAMENON DE S. DANTAS FILHO
C.R.C./PI: 7523/0-7
620.680.163-20

**PREFEITURA MUNICIPAL DE BERTOLINIA**

PRAÇA NOSSA SENHORA APARECIDA - CNPJ:06554034/0001-04

Orçamento Programa - Exercício de 2020

Anexo 02

Page 1

NATUREZA DA DESPESA - CONSOLIDAÇÃO GERAL

Lei: 0393, Data: 20/12/2019

Código	Especificação	Elemento	Modalidade	Grupo	Categoria Econômica
30.00.00	DESPESAS CORRENTES				15.805.559,33
31.00.00	PESSOAL E ENCARGOS SOCIAIS			9.132.508,69	
31.90.00	APLICAÇÕES DIRETAS		8.895.609,93		
31.90.01	APOSENTADORIAS DO RPPS, RESERVA REMUNERADA E REFORMAS DC	369.214,65			
31.90.03	PENSÕES DO RPPS E DO MILITAR	53.262,88			
31.90.04	CONTRATAÇÃO POR TEMPO DETERMINADO	17.256,77			
31.90.05	OUTROS BENEFÍCIOS PREVIDENCIÁRIOS DO SERVIDOR OU DO MILITAR	83.063,40			
31.90.11	VENCIMENTOS E VANTAGENS FIXAS - PESSOAL CIVIL	6.386.724,27			
31.90.13	OBRIGAÇÕES PATRONAIS	1.403.422,22			
31.90.16	OUTRAS DESPESAS VARIÁVEIS - PESSOAL CIVIL	132.090,77			
31.90.91	SENTENÇAS JUDICIAIS	342.180,90			
31.90.92	DESPESAS DE EXERCÍCIOS ANTERIORES	97.369,07			
31.90.94	INDENIZAÇÕES E RESTITUIÇÕES TRABALHISTAS	11.025,00			
31.91.00	APLICAÇÕES DIRETAS- INTRA-ORÇAMENTÁRIAS		236.898,76		
31.91.13	OBRIGAÇÕES PATRONAIS	231.898,76			
31.91.92	DESPESAS DE EXERCÍCIOS ANTERIORES	5.000,00			
33.00.00	OUTRAS DESPESAS CORRENTES			6.673.050,64	
33.50.00	TRANSFERÊNCIAS A INSTITUIÇÕES PRIVADAS SEM FINS LUCRATIVOS		11.469,73		
33.50.41	CONTRIBUIÇÕES	11.469,73			
33.90.00	APLICAÇÕES DIRETAS		6.661.580,91		
33.90.14	DIÁRIAS - CIVIL	429.051,16			
33.90.30	MATERIAL DE CONSUMO	2.265.686,14			
33.90.31	PREMIAÇÕES CULTURAIS, ARTÍSTICAS, CIENTÍFICAS, DESPORTIVAS E	21.133,55			
33.90.32	MATERIAL, BEM OU SERVIÇO PARA DISTRIBUIÇÃO GRATUITA	67.595,56			
33.90.33	PASSAGENS E DESPESAS COM LOCOMOÇÃO	4.501,51			
33.90.35	SERVIÇOS DE CONSULTORIA	138.137,73			
33.90.36	OUTROS SERVIÇOS DE TERCEIROS - PESSOA FÍSICA	1.389.218,98			
33.90.39	OUTROS SERVIÇOS DE TERCEIROS - PESSOA JURÍDICA	2.091.210,65			
33.90.40	SERVIÇOS DE TECNOLOGIA DA INFORMAÇÃO E COMUNICAÇÃO - PJ	17.134,16			
33.90.47	OBRIGAÇÕES TRIBUTÁRIAS E CONTRIBUTIVAS	31.351,18			
33.90.48	OUTROS AUXÍLIOS FINANCEIROS A PESSOAS FÍSICAS	52.491,61			
33.90.91	SENTENÇAS JUDICIAIS	11.025,00			
33.90.92	DESPESAS DE EXERCÍCIOS ANTERIORES	116.418,40			
33.90.93	INDENIZAÇÕES E RESTITUIÇÕES	26.625,28			
40.00.00	DESPESAS DE CAPITAL				4.379.102,19
44.00.00	INVESTIMENTOS			4.139.688,19	
44.90.00	APLICAÇÕES DIRETAS		4.139.688,19		
44.90.51	OBRAS E INSTALAÇÕES	1.892.916,09			
44.90.52	EQUIPAMENTOS E MATERIAL PERMANENTE	2.095.914,70			
44.90.61	AQUISIÇÃO DE IMÓVEIS	150.857,40			
46.00.00	AMORTIZAÇÃO DA DÍVIDA			239.414,00	
46.90.00	APLICAÇÕES DIRETAS		239.414,00		
46.90.71	PRINCIPAL DA DÍVIDA CONTRATUAL RESGATADO	239.414,00			
90.00.00	RESERVA DE CONTINGÊNCIA				1.086.697,86
99.00.00	RESERVA DE CONTINGÊNCIA			1.086.697,86	
99.99.00	RESERVA DE CONTINGÊNCIA		1.086.697,86		
99.99.99	RESERVA DE CONTINGÊNCIA	1.086.697,86			
TOTAL					21.271.359,38

GERALDO FONSECA CORREIA
PREFEITO MUNICIPAL
493.106.311-04

JOÃO MOTA FEITOSA
SECRETÁRIO M. DE FINANÇAS
947.172.813-49

JOSÉ AGAMENON DE S. DANTAS FILHO
C.R.C./PI: 7523/0-7
620.680.163-20

**PREFEITURA MUNICIPAL DE BERTOLINIA**

PRAÇA NOSSA SENHORA APARECIDA - CNPJ:06554034/0001-04 Orçamento Programa - Exercício de 2020

Anexo 02

Page 2

NATUREZA DA DESPESA POR ORGÃO

Lei: 0393, Data: 20/12/2019

PODER		02 PODER EXECUTIVO				
ORGÃO		01 GABINETE DO PREFEITO MUNICIPAL				
Código	Especificação	F.R.	Elemento	Modalidade	Grupo	Categoria Econômica
3.0.00.00	DESPESAS CORRENTES	0.000.000				518.977,21
3.1.00.00	PESSOAL E ENCARGOS SOCIAIS	0.000.000			276.947,42	
3.1.90.00	APLICAÇÕES DIRETAS	0.000.000		270.332,42		
3.1.90.11	VENCIMENTOS E VANTAGENS FIXAS - PESSOAL CIVIL	1.001.00	226.074,45			
3.1.90.13	OBRIGAÇÕES PATRONAIS	1.001.00	17.958,62			
3.1.90.16	OUTRAS DESPESAS VARIÁVEIS - PESSOAL CIVIL	1.001.00	5.561,01			
3.1.90.91	SENTENÇAS JUDICIAIS	1.001.00	2.780,82			
3.1.90.92	DESPESAS DE EXERCÍCIOS ANTERIORES	1.001.00	9.449,53			
3.1.90.92	DESPESAS DE EXERCÍCIOS ANTERIORES	1.530.05	8.507,99			
3.1.91.00	APLICAÇÕES DIRETAS- INTRA-ORÇAMENTÁRIAS	0.000.000		6.615,00		
3.1.91.13	OBRIGAÇÕES PATRONAIS	1.001.00	6.615,00			
3.3.00.00	OUTRAS DESPESAS CORRENTES	0.000.000			242.029,79	
3.3.90.00	APLICAÇÕES DIRETAS	0.000.000		242.029,79		
3.3.90.14	DIÁRIAS - CIVIL	1.001.00	63.914,35			
3.3.90.30	MATERIAL DE CONSUMO	1.001.00	45.088,28			
3.3.90.35	SERVIÇOS DE CONSULTORIA	1.001.00	8.341,51			
3.3.90.36	OUTROS SERVIÇOS DE TERCEIROS - PESSOA FÍSICA	1.001.00	56.453,03			
3.3.90.39	OUTROS SERVIÇOS DE TERCEIROS - PESSOA JURÍDICA	1.001.00	58.953,98			
3.3.90.92	DESPESAS DE EXERCÍCIOS ANTERIORES	1.001.00	771,75			
3.3.90.92	DESPESAS DE EXERCÍCIOS ANTERIORES	1.940.05	8.506,89			
4.0.00.00	DESPESAS DE CAPITAL	0.000.000				61.774,02
4.4.00.00	INVESTIMENTOS	0.000.000			61.774,02	
4.4.90.00	APLICAÇÕES DIRETAS	0.000.000		61.774,02		
4.4.90.52	EQUIPAMENTOS E MATERIAL PERMANENTE	1.001.00	4.292,03			
4.4.90.52	EQUIPAMENTOS E MATERIAL PERMANENTE	1.520.05	42.541,80			
4.4.90.52	EQUIPAMENTOS E MATERIAL PERMANENTE	1.920.05	4.575,38			
4.4.90.52	EQUIPAMENTOS E MATERIAL PERMANENTE	1.940.05	10.364,81			
TOTAL						580.751,23

**PREFEITURA MUNICIPAL DE BERTOLÍNIA**

PRAÇA NOSSA SENHORA APARECIDA - CNPJ:06554034/0001-04 Orçamento Programa - Exercício de 2020

Anexo 02

Page 3

NATUREZA DA DESPESA POR ORGÃO

Lei: 0393, Data: 20/12/2019

PODER		02 PODER EXECUTIVO				
ORGÃO		02 CONTROLADORIA GERAL DO MUNICÍPIO DE BERTOLÍNIA				
Código	Especificação	F.R.	Elemento	Modalidade	Grupo	Categoria Econômica
3.0.00.00	DESPESAS CORRENTES	0.000.000				69.808,08
3.1.00.00	PESSOAL E ENCARGOS SOCIAIS	0.000.000			39.182,84	
3.1.90.00	APLICAÇÕES DIRETAS	0.000.000		33.670,34		
3.1.90.11	VENCIMENTOS E VANTAGENS FIXAS - PESSOAL CIVIL	1.001.00	24.830,50			
3.1.90.13	OBRIGAÇÕES PATRONAIS	1.001.00	7.737,34			
3.1.90.16	OUTRAS DESPESAS VARIÁVEIS - PESSOAL CIVIL	1.001.00	1.102,50			
3.1.91.00	APLICAÇÕES DIRETAS- INTRA-ORÇAMENTÁRIAS	0.000.000		5.512,50		
3.1.91.13	OBRIGAÇÕES PATRONAIS	1.001.00	5.512,50			
3.3.00.00	OUTRAS DESPESAS CORRENTES	0.000.000			30.625,24	
3.3.90.00	APLICAÇÕES DIRETAS	0.000.000		30.625,24		
3.3.90.14	DIÁRIAS - CIVIL	1.001.00	6.953,47			
3.3.90.30	MATERIAL DE CONSUMO	1.001.00	7.890,59			
3.3.90.36	OUTROS SERVIÇOS DE TERCEIROS - PESSOA FÍSICA	1.001.00	7.890,59			
3.3.90.39	OUTROS SERVIÇOS DE TERCEIROS - PESSOA JURÍDICA	1.001.00	7.890,59			
4.0.00.00	DESPESAS DE CAPITAL	0.000.000				4.880,76
4.4.00.00	INVESTIMENTOS	0.000.000			4.880,76	
4.4.90.00	APLICAÇÕES DIRETAS	0.000.000		4.880,76		
4.4.90.52	EQUIPAMENTOS E MATERIAL PERMANENTE	1.001.00	1.544,60			
4.4.90.52	EQUIPAMENTOS E MATERIAL PERMANENTE	1.940.05	1.513,73			
4.4.90.52	EQUIPAMENTOS E MATERIAL PERMANENTE	1.950.00	1.822,43			
TOTAL						74.688,84

**PREFEITURA MUNICIPAL DE BERTOLINIA**

PRAÇA NOSSA SENHORA APARECIDA - CNPJ:06554034/0001-04

Orçamento Programa

- Exercício de 2020

Anexo 02

Page 4

NATUREZA DA DESPESA POR ORGÃO

Lei: 0393, Data: 20/12/2019

PODER		02 PODER EXECUTIVO				
ORGÃO		03 SECRETARIA DE ADMINISTRAÇÃO				
Código	Especificação	F.R.	Elemento	Modalidade	Grupo	Categoria Econômica
3.0.00.00	DESPESAS CORRENTES	0.000.000				1.922.394,63
3.1.00.00	PESSOAL E ENCARGOS SOCIAIS	0.000.000			1.036.067,28	
3.1.90.00	APLICAÇÕES DIRETAS	0.000.000		1.005.181,68		
3.1.90.03	PENSÕES DO RPPS E DO MILITAR	1.001.00	23.495,38			
3.1.90.11	VENCIMENTOS E VANTAGENS FIXAS - PESSOAL CIVIL	1.001.00	28.106,03			
3.1.90.11	VENCIMENTOS E VANTAGENS FIXAS - PESSOAL CIVIL	1.001.00	417.475,15			
3.1.90.13	OBRIGAÇÕES PATRONAIS	1.001.00	43.662,31			
3.1.90.13	OBRIGAÇÕES PATRONAIS	1.001.00	113.094,71			
3.1.90.13	OBRIGAÇÕES PATRONAIS	1.990.05	35.000,00			
3.1.90.16	OUTRAS DESPESAS VARIÁVEIS - PESSOAL CIVIL	1.001.00	2.821,30			
3.1.90.91	SENTENÇAS JUDICIAIS	1.001.00	291.874,75			
3.1.90.92	DESPESAS DE EXERCÍCIOS ANTERIORES	1.001.00	17.584,88			
3.1.90.92	DESPESAS DE EXERCÍCIOS ANTERIORES	1.940.05	1.447,79			
3.1.90.92	DESPESAS DE EXERCÍCIOS ANTERIORES	1.950.00	9.594,38			
3.1.90.92	DESPESAS DE EXERCÍCIOS ANTERIORES	1.990.05	10.000,00			
3.1.90.94	INDENIZAÇÕES E RESTITUIÇÕES TRABALHISTAS	1.001.00	11.025,00			
3.1.91.00	APLICAÇÕES DIRETAS- INTRA-ORÇAMENTÁRIAS	0.000.000		30.885,60		
3.1.91.13	OBRIGAÇÕES PATRONAIS	1.001.00	6.615,00			
3.1.91.13	OBRIGAÇÕES PATRONAIS	1.001.00	9.270,60			
3.1.91.13	OBRIGAÇÕES PATRONAIS	1.990.05	10.000,00			
3.1.91.92	DESPESAS DE EXERCÍCIOS ANTERIORES	1.990.05	5.000,00			
3.3.00.00	OUTRAS DESPESAS CORRENTES	0.000.000			886.327,35	
3.3.50.00	TRANSFERÊNCIAS A INSTITUIÇÕES PRIVADAS SEM FINS LUCR	0.000.000		11.469,73		
3.3.50.41	CONTRIBUIÇÕES	1.001.00	10.419,73			
3.3.50.41	CONTRIBUIÇÕES	1.940.05	1.050,00			
3.3.90.00	APLICAÇÕES DIRETAS	0.000.000		874.857,62		
3.3.90.14	DIÁRIAS - CIVIL	1.001.00	35.138,88			
3.3.90.30	MATERIAL DE CONSUMO	1.001.00	61.404,36			
3.3.90.30	MATERIAL DE CONSUMO	1.610.05	21.000,00			
3.3.90.33	PASSAGENS E DESPESAS COM LOCOMOÇÃO	1.001.00	1.948,12			
3.3.90.36	OUTROS SERVIÇOS DE TERCEIROS - PESSOA FÍSICA	1.001.00	25.000,00			
3.3.90.36	OUTROS SERVIÇOS DE TERCEIROS - PESSOA FÍSICA	1.001.00	38.034,73			
3.3.90.36	OUTROS SERVIÇOS DE TERCEIROS - PESSOA FÍSICA	1.520.05	31.095,53			
3.3.90.36	OUTROS SERVIÇOS DE TERCEIROS - PESSOA FÍSICA	1.610.05	4.305,00			
3.3.90.36	OUTROS SERVIÇOS DE TERCEIROS - PESSOA FÍSICA	1.620.05	10.000,00			
3.3.90.36	OUTROS SERVIÇOS DE TERCEIROS - PESSOA FÍSICA	1.940.05	6.452,04			
3.3.90.39	OUTROS SERVIÇOS DE TERCEIROS - PESSOA JURÍDICA	1.001.00	417.974,84			
3.3.90.39	OUTROS SERVIÇOS DE TERCEIROS - PESSOA JURÍDICA	1.610.05	21.000,00			
3.3.90.39	OUTROS SERVIÇOS DE TERCEIROS - PESSOA JURÍDICA	1.620.05	31.255,35			

**PREFEITURA MUNICIPAL DE BERTOLINIA**

PRAÇA NOSSA SENHORA APARECIDA - CNPJ:06554034/0001-04 Orçamento Programa - Exercício de 2020

Anexo 02

Page 5

NATUREZA DA DESPESA POR ORGÃO

Lei: 0393, Data: 20/12/2019

PODER		02 PODER EXECUTIVO				
ORGÃO		03 SECRETARIA DE ADMINISTRAÇÃO				
Código	Especificação	F.R.	Elemento	Modalidade	Grupo	Categoria Econômica
3.3.90.39	OUTROS SERVIÇOS DE TERCEIROS - PESSOA JURÍDICA	1.920.05	30.842,44			
3.3.90.39	OUTROS SERVIÇOS DE TERCEIROS - PESSOA JURÍDICA	1.990.05	5.000,00			
3.3.90.40	SERVIÇOS DE TECNOLOGIA DA INFORMAÇÃO E COMUNICAÇÃO	1.001.00	17.134,16			
3.3.90.47	OBRIGAÇÕES TRIBUTÁRIAS E CONTRIBUTIVAS	1.001.00	10.412,17			
3.3.90.47	OBRIGAÇÕES TRIBUTÁRIAS E CONTRIBUTIVAS	1.530.05	10.939,01			
3.3.90.47	OBRIGAÇÕES TRIBUTÁRIAS E CONTRIBUTIVAS	1.990.05	10.000,00			
3.3.90.91	SENTENÇAS JUDICIAIS	1.001.00	11.025,00			
3.3.90.92	DESPESAS DE EXERCÍCIOS ANTERIORES	1.001.00	11.991,89			
3.3.90.92	DESPESAS DE EXERCÍCIOS ANTERIORES	1.520.05	36.465,19			
3.3.90.92	DESPESAS DE EXERCÍCIOS ANTERIORES	1.530.05	8.611,16			
3.3.90.92	DESPESAS DE EXERCÍCIOS ANTERIORES	1.990.05	10.000,00			
3.3.90.93	INDENIZAÇÕES E RESTITUIÇÕES	1.001.00	7.827,75			
4.0.00.00	DESPESAS DE CAPITAL	0.000.000				342.198,92
4.4.00.00	INVESTIMENTOS	0.000.000			102.784,92	
4.4.90.00	APLICAÇÕES DIRETAS	0.000.000		102.784,92		
4.4.90.51	OBRAS E INSTALAÇÕES	1.001.00	3.971,62			
4.4.90.51	OBRAS E INSTALAÇÕES	1.940.05	1.050,00			
4.4.90.52	EQUIPAMENTOS E MATERIAL PERMANENTE	1.001.00	13.256,46			
4.4.90.52	EQUIPAMENTOS E MATERIAL PERMANENTE	1.520.05	60.774,21			
4.4.90.52	EQUIPAMENTOS E MATERIAL PERMANENTE	1.940.05	1.735,13			
4.4.90.61	AQUISIÇÃO DE IMÓVEIS	1.001.00	20.947,50			
4.4.90.61	AQUISIÇÃO DE IMÓVEIS	1.940.05	1.050,00			
4.6.00.00	AMORTIZAÇÃO DA DÍVIDA	0.000.000			239.414,00	
4.6.90.00	APLICAÇÕES DIRETAS	0.000.000		239.414,00		
4.6.90.71	PRINCIPAL DA DÍVIDA CONTRATUAL RESGATADO	1.001.00	13.827,68			
4.6.90.71	PRINCIPAL DA DÍVIDA CONTRATUAL RESGATADO	1.001.00	183.659,96			
4.6.90.71	PRINCIPAL DA DÍVIDA CONTRATUAL RESGATADO	1.530.05	16.304,87			
4.6.90.71	PRINCIPAL DA DÍVIDA CONTRATUAL RESGATADO	1.940.05	10.621,49			
4.6.90.71	PRINCIPAL DA DÍVIDA CONTRATUAL RESGATADO	1.990.05	15.000,00			
9.0.00.00	RESERVA DE CONTINGÊNCIA	0.000.000				29.885,46
9.9.00.00	RESERVA DE CONTINGÊNCIA	0.000.000			29.885,46	
9.9.99.00	RESERVA DE CONTINGÊNCIA	0.000.000		29.885,46		
9.9.99.99	RESERVA DE CONTINGÊNCIA	1.001.00	6.678,94			
9.9.99.99	RESERVA DE CONTINGÊNCIA	1.920.05	23.206,52			
TOTAL						2.294.479,01

**PREFEITURA MUNICIPAL DE BERTOLINIA**

PRAÇA NOSSA SENHORA APARECIDA - CNPJ:06554034/0001-04 Orçamento Programa - Exercício de 2020

Anexo 02

Page 6

NATUREZA DA DESPESA POR ORGÃO

Lei: 0393, Data: 20/12/2019

PODER	02 PODER EXECUTIVO					
ORGÃO	04 SECRETARIA DE PLANEJAMENTO E COORD. GERAL					
Código	Especificação	F.R.	Elemento	Modalidade	Grupo	Categoria Econômica
3.0.00.00	DESPESAS CORRENTES	0.000.000				48.118,63
3.1.00.00	PESSOAL E ENCARGOS SOCIAIS	0.000.000			45.362,38	
3.1.90.00	APLICAÇÕES DIRETAS	0.000.000		44.535,50		
3.1.90.11	VENCIMENTOS E VANTAGENS FIXAS - PESSOAL CIVIL	1.001.00	40.676,74			
3.1.90.13	OBRIGAÇÕES PATRONAIS	1.001.00	2.756,25			
3.1.90.16	OUTRAS DESPESAS VARIÁVEIS - PESSOAL CIVIL	1.001.00	551,25			
3.1.90.91	SENTENÇAS JUDICIAIS	1.001.00	275,63			
3.1.90.92	DESPESAS DE EXERCÍCIOS ANTERIORES	1.001.00	275,63			
3.1.91.00	APLICAÇÕES DIRETAS- INTRA-ORÇAMENTÁRIAS	0.000.000		826,88		
3.1.91.13	OBRIGAÇÕES PATRONAIS	1.001.00	826,88			
3.3.00.00	OUTRAS DESPESAS CORRENTES	0.000.000			2.756,25	
3.3.90.00	APLICAÇÕES DIRETAS	0.000.000		2.756,25		
3.3.90.14	DIÁRIAS - CIVIL	1.001.00	551,25			
3.3.90.30	MATERIAL DE CONSUMO	1.001.00	551,25			
3.3.90.36	OUTROS SERVIÇOS DE TERCEIROS - PESSOA FÍSICA	1.001.00	551,25			
3.3.90.39	OUTROS SERVIÇOS DE TERCEIROS - PESSOA JURÍDICA	1.001.00	551,25			
3.3.90.92	DESPESAS DE EXERCÍCIOS ANTERIORES	1.001.00	551,25			
4.0.00.00	DESPESAS DE CAPITAL	0.000.000				52.392,59
4.4.00.00	INVESTIMENTOS	0.000.000			52.392,59	
4.4.90.00	APLICAÇÕES DIRETAS	0.000.000		52.392,59		
4.4.90.51	OBRAS E INSTALAÇÕES	1.001.00	607,48			
4.4.90.51	OBRAS E INSTALAÇÕES	1.530.05	21.228,64			
4.4.90.51	OBRAS E INSTALAÇÕES	1.940.05	1.543,55			
4.4.90.52	EQUIPAMENTOS E MATERIAL PERMANENTE	1.001.00	883,11			
4.4.90.52	EQUIPAMENTOS E MATERIAL PERMANENTE	1.530.05	21.000,00			
4.4.90.52	EQUIPAMENTOS E MATERIAL PERMANENTE	1.940.05	5.469,50			
4.4.90.61	AQUISIÇÃO DE IMÓVEIS	1.001.00	1.660,31			
TOTAL						100.511,22

**PREFEITURA MUNICIPAL DE BERTOLINIA**

PRAÇA NOSSA SENHORA APARECIDA - CNPJ:06554034/0001-04 Orçamento Programa - Exercício de 2020

Anexo 02

Page 7

NATUREZA DA DESPESA POR ORGÃO

Lei: 0393, Data: 20/12/2019

PODER		02 PODER EXECUTIVO				
ORGÃO		05 SECRETARIA DE FINANÇAS				
Código	Especificação	F.R.	Elemento	Modalidade	Grupo	Categoria Econômica
3.0.00.00	DESPESAS CORRENTES	0.000.000				108.233,53
3.1.00.00	PESSOAL E ENCARGOS SOCIAIS	0.000.000			53.146,01	
3.1.90.00	APLICAÇÕES DIRETAS	0.000.000		47.633,51		
3.1.90.11	VENCIMENTOS E VANTAGENS FIXAS - PESSOAL CIVIL	1.001.00	39.458,47			
3.1.90.13	OBRIGAÇÕES PATRONAIS	1.001.00	8.175,04			
3.1.91.00	APLICAÇÕES DIRETAS- INTRA-ORÇAMENTÁRIAS	0.000.000		5.512,50		
3.1.91.13	OBRIGAÇÕES PATRONAIS	1.001.00	5.512,50			
3.3.00.00	OUTRAS DESPESAS CORRENTES	0.000.000			55.087,52	
3.3.90.00	APLICAÇÕES DIRETAS	0.000.000		55.087,52		
3.3.90.14	DIÁRIAS - CIVIL	1.001.00	28.271,41			
3.3.90.30	MATERIAL DE CONSUMO	1.001.00	21.147,05			
3.3.90.39	OUTROS SERVIÇOS DE TERCEIROS - PESSOA JURÍDICA	1.001.00	5.669,06			
4.0.00.00	DESPESAS DE CAPITAL	0.000.000				7.736,24
4.4.00.00	INVESTIMENTOS	0.000.000			7.736,24	
4.4.90.00	APLICAÇÕES DIRETAS	0.000.000		7.736,24		
4.4.90.52	EQUIPAMENTOS E MATERIAL PERMANENTE	1.001.00	607,48			
4.4.90.52	EQUIPAMENTOS E MATERIAL PERMANENTE	1.940.05	1.822,43			
4.4.90.52	EQUIPAMENTOS E MATERIAL PERMANENTE	1.950.00	5.306,33			
TOTAL						115.969,77

**PREFEITURA MUNICIPAL DE BERTOLINIA**

PRAÇA NOSSA SENHORA APARECIDA - CNPJ:06554034/0001-04 Orçamento Programa - Exercício de 2020

Anexo 02

Page 8

NATUREZA DA DESPESA POR ORGÃO

Lei: 0393, Data: 20/12/2019

PODER		02 PODER EXECUTIVO				
ORGÃO		06 SECRETARIA DE EDUCAÇÃO E CULTURA				
Código	Especificação	F.R.	Elemento	Modalidade	Grupo	Categoria Econômica
3.0.00.00	DESPESAS CORRENTES	0.000.000				5.682.658,26
3.1.00.00	PESSOAL E ENCARGOS SOCIAIS	0.000.000			3.721.362,24	
3.1.90.00	APLICAÇÕES DIRETAS	0.000.000		3.604.998,88		
3.1.90.04	CONTRATAÇÃO POR TEMPO DETERMINADO	1.125.01	11.657,63			
3.1.90.11	VENCIMENTOS E VANTAGENS FIXAS - PESSOAL CIVIL	1.001.00	75.525,63			
3.1.90.11	VENCIMENTOS E VANTAGENS FIXAS - PESSOAL CIVIL	1.001.00	147.561,90			
3.1.90.11	VENCIMENTOS E VANTAGENS FIXAS - PESSOAL CIVIL	1.116.01	1.492.428,75			
3.1.90.11	VENCIMENTOS E VANTAGENS FIXAS - PESSOAL CIVIL	1.117.01	1.125.793,78			
3.1.90.11	VENCIMENTOS E VANTAGENS FIXAS - PESSOAL CIVIL	1.124.01	26.231,56			
3.1.90.11	VENCIMENTOS E VANTAGENS FIXAS - PESSOAL CIVIL	1.125.01	24.472,88			
3.1.90.13	OBRIGAÇÕES PATRONAIS	1.001.00	4.565,45			
3.1.90.13	OBRIGAÇÕES PATRONAIS	1.001.00	17.435,39			
3.1.90.13	OBRIGAÇÕES PATRONAIS	1.116.01	506.178,12			
3.1.90.13	OBRIGAÇÕES PATRONAIS	1.117.01	5.366,44			
3.1.90.13	OBRIGAÇÕES PATRONAIS	1.124.01	5.208,21			
3.1.90.13	OBRIGAÇÕES PATRONAIS	1.125.01	24.310,13			
3.1.90.13	OBRIGAÇÕES PATRONAIS	1.990.05	50.000,00			
3.1.90.16	OUTRAS DESPESAS VARIÁVEIS - PESSOAL CIVIL	1.001.00	11.025,00			
3.1.90.16	OUTRAS DESPESAS VARIÁVEIS - PESSOAL CIVIL	1.116.01	65.686,96			
3.1.90.91	SENTENÇAS JUDICIAIS	1.001.00	705,60			
3.1.90.91	SENTENÇAS JUDICIAIS	1.116.01	4.630,50			
3.1.90.91	SENTENÇAS JUDICIAIS	1.124.01	1.214,95			
3.1.90.92	DESPESAS DE EXERCÍCIOS ANTERIORES	1.990.05	5.000,00			
3.1.91.00	APLICAÇÕES DIRETAS- INTRA-ORÇAMENTÁRIAS	0.000.000		116.363,36		
3.1.91.13	OBRIGAÇÕES PATRONAIS	1.001.00	21.208,79			
3.1.91.13	OBRIGAÇÕES PATRONAIS	1.116.01	82.999,51			
3.1.91.13	OBRIGAÇÕES PATRONAIS	1.124.01	12.155,06			
3.3.00.00	OUTRAS DESPESAS CORRENTES	0.000.000			1.961.296,02	
3.3.90.00	APLICAÇÕES DIRETAS	0.000.000		1.961.296,02		
3.3.90.14	DIÁRIAS - CIVIL	1.001.00	31.089,38			
3.3.90.14	DIÁRIAS - CIVIL	1.116.01	28.448,90			
3.3.90.14	DIÁRIAS - CIVIL	1.124.01	27.961,59			
3.3.90.14	DIÁRIAS - CIVIL	1.125.01	2.315,25			
3.3.90.30	MATERIAL DE CONSUMO	1.001.00	71.986,63			
3.3.90.30	MATERIAL DE CONSUMO	1.116.01	356.557,33			
3.3.90.30	MATERIAL DE CONSUMO	1.120.01	72.778,02			
3.3.90.30	MATERIAL DE CONSUMO	1.121.01	12.154,80			
3.3.90.30	MATERIAL DE CONSUMO	1.122.01	215.318,25			
3.3.90.30	MATERIAL DE CONSUMO	1.123.01	48.620,25			

**PREFEITURA MUNICIPAL DE BERTOLINIA**

PRAÇA NOSSA SENHORA APARECIDA - CNPJ:06554034/0001-04 Orçamento Programa - Exercício de 2020

Anexo 02

Page 9

NATUREZA DA DESPESA POR ORGÃO

Lei: 0393, Data: 20/12/2019

PODER		02 PODER EXECUTIVO				
ORGÃO		06 SECRETARIA DE EDUCAÇÃO E CULTURA				
Código	Especificação	F.R.	Elemento	Modalidade	Grupo	Categoria Econômica
3.3.90.30	MATERIAL DE CONSUMO	1.125.01	150.747,50			
3.3.90.31	PREMIAÇÕES CULTURAIS, ARTÍSTICAS, CIENTÍFICAS, DESP(1.001.00	8.984,27			
3.3.90.36	OUTROS SERVIÇOS DE TERCEIROS - PESSOA FÍSICA	1.001.00	112.891,60			
3.3.90.36	OUTROS SERVIÇOS DE TERCEIROS - PESSOA FÍSICA	1.116.01	111.952,11			
3.3.90.36	OUTROS SERVIÇOS DE TERCEIROS - PESSOA FÍSICA	1.120.01	33.515,79			
3.3.90.36	OUTROS SERVIÇOS DE TERCEIROS - PESSOA FÍSICA	1.121.01	9.724,05			
3.3.90.36	OUTROS SERVIÇOS DE TERCEIROS - PESSOA FÍSICA	1.123.01	54.987,19			
3.3.90.36	OUTROS SERVIÇOS DE TERCEIROS - PESSOA FÍSICA	1.124.01	36.299,81			
3.3.90.36	OUTROS SERVIÇOS DE TERCEIROS - PESSOA FÍSICA	1.125.01	42.616,93			
3.3.90.39	OUTROS SERVIÇOS DE TERCEIROS - PESSOA JURÍDICA	1.001.00	192.284,82			
3.3.90.39	OUTROS SERVIÇOS DE TERCEIROS - PESSOA JURÍDICA	1.116.01	129.127,02			
3.3.90.39	OUTROS SERVIÇOS DE TERCEIROS - PESSOA JURÍDICA	1.120.01	29.948,10			
3.3.90.39	OUTROS SERVIÇOS DE TERCEIROS - PESSOA JURÍDICA	1.121.01	1.214,85			
3.3.90.39	OUTROS SERVIÇOS DE TERCEIROS - PESSOA JURÍDICA	1.123.01	24.309,86			
3.3.90.39	OUTROS SERVIÇOS DE TERCEIROS - PESSOA JURÍDICA	1.124.01	33.686,88			
3.3.90.39	OUTROS SERVIÇOS DE TERCEIROS - PESSOA JURÍDICA	1.125.01	118.301,97			
3.3.90.92	DESPESAS DE EXERCÍCIOS ANTERIORES	1.125.01	578,81			
3.3.90.93	INDENIZAÇÕES E RESTITUIÇÕES	1.116.01	2.315,25			
3.3.90.93	INDENIZAÇÕES E RESTITUIÇÕES	1.125.01	578,81			
4.0.00.00	DESPESAS DE CAPITAL	0.000.000				946.479,09
4.4.00.00	INVESTIMENTOS	0.000.000			946.479,09	
4.4.90.00	APLICAÇÕES DIRETAS	0.000.000		946.479,09		
4.4.90.51	OBRAS E INSTALAÇÕES	1.001.00	270.028,08			
4.4.90.51	OBRAS E INSTALAÇÕES	1.116.01	45.279,36			
4.4.90.51	OBRAS E INSTALAÇÕES	1.117.01	888,88			
4.4.90.51	OBRAS E INSTALAÇÕES	1.124.01	28.598,86			
4.4.90.51	OBRAS E INSTALAÇÕES	1.125.01	83.117,06			
4.4.90.51	OBRAS E INSTALAÇÕES	1.190.01	7.276,50			
4.4.90.51	OBRAS E INSTALAÇÕES	1.940.05	23.006,71			
4.4.90.52	EQUIPAMENTOS E MATERIAL PERMANENTE	1.001.00	55.031,19			
4.4.90.52	EQUIPAMENTOS E MATERIAL PERMANENTE	1.116.01	154.858,26			
4.4.90.52	EQUIPAMENTOS E MATERIAL PERMANENTE	1.120.01	16.564,59			
4.4.90.52	EQUIPAMENTOS E MATERIAL PERMANENTE	1.121.01	21.878,85			
4.4.90.52	EQUIPAMENTOS E MATERIAL PERMANENTE	1.124.01	39.456,28			
4.4.90.52	EQUIPAMENTOS E MATERIAL PERMANENTE	1.125.01	127.060,24			
4.4.90.61	AQUISIÇÃO DE IMÓVEIS	1.001.00	61.411,46			
4.4.90.61	AQUISIÇÃO DE IMÓVEIS	1.116.01	10.490,29			
4.4.90.61	AQUISIÇÃO DE IMÓVEIS	1.124.01	1.532,48			



PREFEITURA MUNICIPAL DE BERTOLINIA

PRAÇA NOSSA SENHORA APARECIDA - CNPJ:06554034/0001-04 Orçamento Programa - Exercício de 2020

Anexo 02

Page 10

NATUREZA DA DESPESA POR ORGÃO

Lei: 0393, Data: 20/12/2019

PODER	02	PODER EXECUTIVO				
ORGÃO	06	SECRETARIA DE EDUCAÇÃO E CULTURA				
Código	Especificação	F.R.	Elemento	Modalidade	Grupo	Categoria Econômica
TOTAL						6.629.137,35

**PREFEITURA MUNICIPAL DE BERTOLINIA**

PRAÇA NOSSA SENHORA APARECIDA - CNPJ:06554034/0001-04 Orçamento Programa - Exercício de 2020

Anexo 02

Page 11

NATUREZA DA DESPESA POR ORGÃO

Lei: 0393, Data: 20/12/2019

PODER	02 PODER EXECUTIVO					
ORGÃO	07 SECRETARIA DE ESPORTE LAZER E TURISMO					
Código	Especificação	F.R.	Elemento	Modalidade	Grupo	Categoria Econômica
3.0.00.00	DESPESAS CORRENTES	0.000.000				68.428,87
3.1.00.00	PESSOAL E ENCARGOS SOCIAIS	0.000.000			16.675,31	
3.1.90.00	APLICAÇÕES DIRETAS	0.000.000		15.572,81		
3.1.90.11	VENCIMENTOS E VANTAGENS FIXAS - PESSOAL CIVIL	1.001.00	10.726,22			
3.1.90.13	OBRIGAÇÕES PATRONAIS	1.001.00	3.016,44			
3.1.90.16	OUTRAS DESPESAS VARIÁVEIS - PESSOAL CIVIL	1.001.00	1.830,15			
3.1.91.00	APLICAÇÕES DIRETAS- INTRA-ORÇAMENTÁRIAS	0.000.000		1.102,50		
3.1.91.13	OBRIGAÇÕES PATRONAIS	1.001.00	1.102,50			
3.3.00.00	OUTRAS DESPESAS CORRENTES	0.000.000			51.753,56	
3.3.90.00	APLICAÇÕES DIRETAS	0.000.000		51.753,56		
3.3.90.14	DIÁRIAS - CIVIL	1.001.00	2.680,18			
3.3.90.30	MATERIAL DE CONSUMO	1.001.00	10.726,22			
3.3.90.31	PREMIAÇÕES CULTURAIS, ARTÍSTICAS, CIENTÍFICAS, DESP(1.001.00	6.627,13			
3.3.90.36	OUTROS SERVIÇOS DE TERCEIROS - PESSOA FÍSICA	1.001.00	8.505,79			
3.3.90.39	OUTROS SERVIÇOS DE TERCEIROS - PESSOA JURÍDICA	1.001.00	23.214,24			
4.0.00.00	DESPESAS DE CAPITAL	0.000.000				82.994,48
4.4.00.00	INVESTIMENTOS	0.000.000			82.994,48	
4.4.90.00	APLICAÇÕES DIRETAS	0.000.000		82.994,48		
4.4.90.51	OBRAS E INSTALAÇÕES	1.001.00	2.210,52			
4.4.90.51	OBRAS E INSTALAÇÕES	1.520.05	36.465,19			
4.4.90.51	OBRAS E INSTALAÇÕES	1.530.05	25.891,42			
4.4.90.51	OBRAS E INSTALAÇÕES	1.940.05	12.967,77			
4.4.90.52	EQUIPAMENTOS E MATERIAL PERMANENTE	1.001.00	597,56			
4.4.90.52	EQUIPAMENTOS E MATERIAL PERMANENTE	1.530.05	2.431,01			
4.4.90.52	EQUIPAMENTOS E MATERIAL PERMANENTE	1.940.05	2.431,01			
TOTAL						151.423,35

**PREFEITURA MUNICIPAL DE BERTOLINIA**

PRAÇA NOSSA SENHORA APARECIDA - CNPJ:06554034/0001-04 Orçamento Programa - Exercício de 2020

Anexo 02

Page 12

NATUREZA DA DESPESA POR ORGÃO

Lei: 0393, Data: 20/12/2019

PODER		02 PODER EXECUTIVO				
ORGÃO		08 SECRETARIA DE OBRAS E SERVIÇOS URBANOS				
Código	Especificação	F.R.	Elemento	Modalidade	Grupo	Categoria Econômica
3.0.00.00	DESPESAS CORRENTES	0.000.000				553.360,45
3.1.00.00	PESSOAL E ENCARGOS SOCIAIS	0.000.000			79.639,09	
3.1.90.00	APLICAÇÕES DIRETAS	0.000.000		74.126,59		
3.1.90.11	VENCIMENTOS E VANTAGENS FIXAS - PESSOAL CIVIL	1.001.00	61.658,41			
3.1.90.13	OBRIGAÇÕES PATRONAIS	1.001.00	12.468,18			
3.1.91.00	APLICAÇÕES DIRETAS- INTRA-ORÇAMENTÁRIAS	0.000.000		5.512,50		
3.1.91.13	OBRIGAÇÕES PATRONAIS	1.001.00	5.512,50			
3.3.00.00	OUTRAS DESPESAS CORRENTES	0.000.000			473.721,36	
3.3.90.00	APLICAÇÕES DIRETAS	0.000.000		473.721,36		
3.3.90.14	DIÁRIAS - CIVIL	1.001.00	14.309,35			
3.3.90.30	MATERIAL DE CONSUMO	1.001.00	75.079,25			
3.3.90.36	OUTROS SERVIÇOS DE TERCEIROS - PESSOA FÍSICA	1.001.00	154.061,04			
3.3.90.39	OUTROS SERVIÇOS DE TERCEIROS - PESSOA JURÍDICA	1.001.00	30.000,00			
3.3.90.39	OUTROS SERVIÇOS DE TERCEIROS - PESSOA JURÍDICA	1.001.00	105.020,79			
3.3.90.39	OUTROS SERVIÇOS DE TERCEIROS - PESSOA JURÍDICA	1.520.05	94.444,69			
3.3.90.39	OUTROS SERVIÇOS DE TERCEIROS - PESSOA JURÍDICA	1.940.05	806,24			
4.0.00.00	DESPESAS DE CAPITAL	0.000.000				1.727.899,02
4.4.00.00	INVESTIMENTOS	0.000.000			1.727.899,02	
4.4.90.00	APLICAÇÕES DIRETAS	0.000.000		1.727.899,02		
4.4.90.51	OBRAS E INSTALAÇÕES	1.001.00	24.639,76			
4.4.90.51	OBRAS E INSTALAÇÕES	1.001.00	150.000,00			
4.4.90.51	OBRAS E INSTALAÇÕES	1.510.05	44.653,96			
4.4.90.51	OBRAS E INSTALAÇÕES	1.510.05	240.478,02			
4.4.90.51	OBRAS E INSTALAÇÕES	1.520.05	166.214,95			
4.4.90.51	OBRAS E INSTALAÇÕES	1.520.05	383.406,44			
4.4.90.51	OBRAS E INSTALAÇÕES	1.940.05	18.625,30			
4.4.90.51	OBRAS E INSTALAÇÕES	1.950.00	5.211,15			
4.4.90.52	EQUIPAMENTOS E MATERIAL PERMANENTE	1.001.00	2.429,90			
4.4.90.52	EQUIPAMENTOS E MATERIAL PERMANENTE	1.001.00	30.000,00			
4.4.90.52	EQUIPAMENTOS E MATERIAL PERMANENTE	1.510.05	2.003,40			
4.4.90.52	EQUIPAMENTOS E MATERIAL PERMANENTE	1.510.05	600.214,95			
4.4.90.52	EQUIPAMENTOS E MATERIAL PERMANENTE	1.520.05	58.679,03			
4.4.90.52	EQUIPAMENTOS E MATERIAL PERMANENTE	1.940.05	1.342,16			
TOTAL						2.281.259,47

**PREFEITURA MUNICIPAL DE BERTOLINIA**

PRAÇA NOSSA SENHORA APARECIDA - CNPJ:06554034/0001-04 Orçamento Programa - Exercício de 2020

Anexo 02

Page 13

NATUREZA DA DESPESA POR ORGÃO

Lei: 0393, Data: 20/12/2019

PODER	02 PODER EXECUTIVO					
ORGÃO	09 SECRETARIA DE AGRICULTURA E MEIO AMBIENTE					
Código	Especificação	F.R.	Elemento	Modalidade	Grupo	Categoria Econômica
3.0.00.00	DESPESAS CORRENTES	0.000.000				159.204,30
3.1.00.00	PESSOAL E ENCARGOS SOCIAIS	0.000.000			51.677,48	
3.1.90.00	APLICAÇÕES DIRETAS	0.000.000		50.574,98		
3.1.90.11	VENCIMENTOS E VANTAGENS FIXAS - PESSOAL CIVIL	1.001.00	41.524,56			
3.1.90.13	OBRIGAÇÕES PATRONAIS	1.001.00	9.050,42			
3.1.91.00	APLICAÇÕES DIRETAS- INTRA-ORÇAMENTÁRIAS	0.000.000		1.102,50		
3.1.91.13	OBRIGAÇÕES PATRONAIS	1.001.00	1.102,50			
3.3.00.00	OUTRAS DESPESAS CORRENTES	0.000.000			107.526,82	
3.3.90.00	APLICAÇÕES DIRETAS	0.000.000		107.526,82		
3.3.90.14	DIÁRIAS - CIVIL	1.001.00	11.836,44			
3.3.90.30	MATERIAL DE CONSUMO	1.001.00	33.787,22			
3.3.90.36	OUTROS SERVIÇOS DE TERCEIROS - PESSOA FÍSICA	1.001.00	38.690,03			
3.3.90.39	OUTROS SERVIÇOS DE TERCEIROS - PESSOA JURÍDICA	1.001.00	23.213,13			
4.0.00.00	DESPESAS DE CAPITAL	0.000.000				256.181,30
4.4.00.00	INVESTIMENTOS	0.000.000			256.181,30	
4.4.90.00	APLICAÇÕES DIRETAS	0.000.000		256.181,30		
4.4.90.51	OBRAS E INSTALAÇÕES	1.001.00	2.900,68			
4.4.90.51	OBRAS E INSTALAÇÕES	1.520.05	54.696,12			
4.4.90.51	OBRAS E INSTALAÇÕES	1.940.05	12.140,77			
4.4.90.52	EQUIPAMENTOS E MATERIAL PERMANENTE	1.001.00	2.232,57			
4.4.90.52	EQUIPAMENTOS E MATERIAL PERMANENTE	1.520.05	70.771,68			
4.4.90.52	EQUIPAMENTOS E MATERIAL PERMANENTE	1.930.00	86.188,20			
4.4.90.52	EQUIPAMENTOS E MATERIAL PERMANENTE	1.940.05	11.723,67			
4.4.90.52	EQUIPAMENTOS E MATERIAL PERMANENTE	1.950.00	15.527,61			
TOTAL						415.385,60

**PREFEITURA MUNICIPAL DE BERTOLINIA**

PRAÇA NOSSA SENHORA APARECIDA - CNPJ:06554034/0001-04 Orçamento Programa - Exercício de 2020

Anexo 02

Page 14

NATUREZA DA DESPESA POR ORGÃO

Lei: 0393, Data: 20/12/2019

PODER	02 PODER EXECUTIVO					
ORGÃO	10 SECRETARIA DE SAUDE					
Código	Especificação	F.R.	Elemento	Modalidade	Grupo	Categoria Econômica
3.0.00.00	DESPEAS CORRENTES	0.000.000				3.268.657,20
3.1.00.00	PESSOAL E ENCARGOS SOCIAIS	0.000.000			2.040.360,30	
3.1.90.00	APLICAÇÕES DIRETAS	0.000.000		2.003.996,54		
3.1.90.04	CONTRATAÇÃO POR TEMPO DETERMINADO	1.214.02	1.157,63			
3.1.90.11	VENCIMENTOS E VANTAGENS FIXAS - PESSOAL CIVIL	1.001.00	638.761,78			
3.1.90.11	VENCIMENTOS E VANTAGENS FIXAS - PESSOAL CIVIL	1.213.02	225.957,11			
3.1.90.11	VENCIMENTOS E VANTAGENS FIXAS - PESSOAL CIVIL	1.214.02	447.517,89			
3.1.90.11	VENCIMENTOS E VANTAGENS FIXAS - PESSOAL CIVIL	1.220.02	400.323,68			
3.1.90.13	OBRIGAÇÕES PATRONAIS	1.001.00	114.951,31			
3.1.90.13	OBRIGAÇÕES PATRONAIS	1.214.02	116.826,57			
3.1.90.13	OBRIGAÇÕES PATRONAIS	1.990.05	20.000,00			
3.1.90.16	OUTRAS DESPESAS VARIÁVEIS - PESSOAL CIVIL	1.001.00	1.155,00			
3.1.90.16	OUTRAS DESPESAS VARIÁVEIS - PESSOAL CIVIL	1.214.02	7.665,00			
3.1.90.91	SENTENÇAS JUDICIAIS	1.001.00	14.472,10			
3.1.90.91	SENTENÇAS JUDICIAIS	1.214.02	4.695,97			
3.1.90.92	DESPEAS DE EXERCÍCIOS ANTERIORES	1.214.02	5.512,50			
3.1.90.92	DESPEAS DE EXERCÍCIOS ANTERIORES	1.990.05	5.000,00			
3.1.91.00	APLICAÇÕES DIRETAS - INTRA-ORÇAMENTÁRIAS	0.000.000		36.363,76		
3.1.91.13	OBRIGAÇÕES PATRONAIS	1.001.00	3.314,95			
3.1.91.13	OBRIGAÇÕES PATRONAIS	1.214.02	28.155,65			
3.1.91.13	OBRIGAÇÕES PATRONAIS	1.220.02	4.893,16			
3.3.00.00	OUTRAS DESPESAS CORRENTES	0.000.000			1.228.296,90	
3.3.90.00	APLICAÇÕES DIRETAS	0.000.000		1.228.296,90		
3.3.90.14	DIÁRIAS - CIVIL	1.001.00	26.094,63			
3.3.90.14	DIÁRIAS - CIVIL	1.214.02	49.848,85			
3.3.90.30	MATERIAL DE CONSUMO	1.001.00	234.669,16			
3.3.90.30	MATERIAL DE CONSUMO	1.213.02	73.500,00			
3.3.90.30	MATERIAL DE CONSUMO	1.214.02	136.044,55			
3.3.90.30	MATERIAL DE CONSUMO	1.290.02	81.590,25			
3.3.90.36	OUTROS SERVIÇOS DE TERCEIROS - PESSOA FÍSICA	1.001.00	99.137,00			
3.3.90.36	OUTROS SERVIÇOS DE TERCEIROS - PESSOA FÍSICA	1.214.02	151.708,05			
3.3.90.39	OUTROS SERVIÇOS DE TERCEIROS - PESSOA JURÍDICA	1.001.00	165.414,17			
3.3.90.39	OUTROS SERVIÇOS DE TERCEIROS - PESSOA JURÍDICA	1.214.02	182.596,59			
3.3.90.92	DESPEAS DE EXERCÍCIOS ANTERIORES	1.001.00	3.391,50			
3.3.90.92	DESPEAS DE EXERCÍCIOS ANTERIORES	1.214.02	15.730,31			
3.3.90.93	INDENIZAÇÕES E RESTITUIÇÕES	1.001.00	1.588,13			
3.3.90.93	INDENIZAÇÕES E RESTITUIÇÕES	1.214.02	6.983,71			
4.0.00.00	DESPEAS DE CAPITAL	0.000.000				642.804,36
4.4.00.00	INVESTIMENTOS	0.000.000			642.804,36	

**PREFEITURA MUNICIPAL DE BERTOLINIA**

PRAÇA NOSSA SENHORA APARECIDA - CNPJ:06554034/0001-04 Orçamento Programa - Exercício de 2020

Anexo 02

Page 15

NATUREZA DA DESPESA POR ORGÃO

Lei: 0393, Data: 20/12/2019

PODER		02 PODER EXECUTIVO				
ORGÃO		10 SECRETARIA DE SAUDE				
Código	Especificação	F.R.	Elemento	Modalidade	Grupo	Categoria Econômica
4.4.90.00	APLICAÇÕES DIRETAS	0.000.000		642.804,36		
4.4.90.51	OBRAS E INSTALAÇÕES	1.001.00	86.673,04			
4.4.90.51	OBRAS E INSTALAÇÕES	1.213.02	72.450,00			
4.4.90.51	OBRAS E INSTALAÇÕES	1.214.02	7.565,98			
4.4.90.51	OBRAS E INSTALAÇÕES	1.215.02	36.750,00			
4.4.90.52	EQUIPAMENTOS E MATERIAL PERMANENTE	1.001.00	161.911,35			
4.4.90.52	EQUIPAMENTOS E MATERIAL PERMANENTE	1.213.02	170.100,00			
4.4.90.52	EQUIPAMENTOS E MATERIAL PERMANENTE	1.214.02	14.841,63			
4.4.90.52	EQUIPAMENTOS E MATERIAL PERMANENTE	1.215.02	56.700,00			
4.4.90.52	EQUIPAMENTOS E MATERIAL PERMANENTE	1.940.05	7.417,73			
4.4.90.61	AQUISIÇÃO DE IMÓVEIS	1.001.00	6.966,70			
4.4.90.61	AQUISIÇÃO DE IMÓVEIS	1.214.02	19.327,93			
4.4.90.61	AQUISIÇÃO DE IMÓVEIS	1.215.02	2.100,00			
TOTAL						3.911.461,56

**PREFEITURA MUNICIPAL DE BERTOLINIA**

PRAÇA NOSSA SENHORA APARECIDA - CNPJ:06554034/0001-04 Orçamento Programa - Exercício de 2020

Anexo 02

Page 16

NATUREZA DA DESPESA POR ORGÃO

Lei: 0393, Data: 20/12/2019

PODER		02 PODER EXECUTIVO				
ORGÃO		11 SECRETARIA DE TRABALHO, ASSUNTOS COMUN. E ASSISTÊNCIA SOCIAL				
Código	Especificação	F.R.	Elemento	Modalidade	Grupo	Categoria Econômica
3.0.00.00	DESPESAS CORRENTES	0.000.000				1.157.382,80
3.1.00.00	PESSOAL E ENCARGOS SOCIAIS	0.000.000			344.441,27	
3.1.90.00	APLICAÇÕES DIRETAS	0.000.000		321.473,99		
3.1.90.04	CONTRATAÇÃO POR TEMPO DETERMINADO	1.311.04	4.441,51			
3.1.90.11	VENCIMENTOS E VANTAGENS FIXAS - PESSOAL CIVIL	1.001.00	23.852,26			
3.1.90.11	VENCIMENTOS E VANTAGENS FIXAS - PESSOAL CIVIL	1.001.00	57.957,33			
3.1.90.11	VENCIMENTOS E VANTAGENS FIXAS - PESSOAL CIVIL	1.311.04	149.672,62			
3.1.90.11	VENCIMENTOS E VANTAGENS FIXAS - PESSOAL CIVIL	1.312.04	5.250,00			
3.1.90.13	OBRIGAÇÕES PATRONAIS	1.001.00	5.464,84			
3.1.90.13	OBRIGAÇÕES PATRONAIS	1.311.04	14.255,06			
3.1.90.13	OBRIGAÇÕES PATRONAIS	1.312.04	1.050,00			
3.1.90.13	OBRIGAÇÕES PATRONAIS	1.990.05	10.000,00			
3.1.90.16	OUTRAS DESPESAS VARIÁVEIS - PESSOAL CIVIL	1.001.00	16.470,26			
3.1.90.16	OUTRAS DESPESAS VARIÁVEIS - PESSOAL CIVIL	1.311.04	11.379,12			
3.1.90.91	SENTENÇAS JUDICIAIS	1.001.00	444,31			
3.1.90.91	SENTENÇAS JUDICIAIS	1.311.04	2.315,25			
3.1.90.91	SENTENÇAS JUDICIAIS	1.940.05	4.143,04			
3.1.90.92	DESPESAS DE EXERCÍCIOS ANTERIORES	1.001.00	3.765,04			
3.1.90.92	DESPESAS DE EXERCÍCIOS ANTERIORES	1.311.04	6.013,35			
3.1.90.92	DESPESAS DE EXERCÍCIOS ANTERIORES	1.990.05	5.000,00			
3.1.91.00	APLICAÇÕES DIRETAS- INTRA-ORÇAMENTÁRIAS	0.000.000		22.967,28		
3.1.91.13	OBRIGAÇÕES PATRONAIS	1.001.00	1.345,05			
3.1.91.13	OBRIGAÇÕES PATRONAIS	1.311.04	7.179,48			
3.1.91.13	OBRIGAÇÕES PATRONAIS	1.920.05	13.340,25			
3.1.91.13	OBRIGAÇÕES PATRONAIS	1.940.05	1.102,50			
3.3.00.00	OUTRAS DESPESAS CORRENTES	0.000.000			812.941,53	
3.3.90.00	APLICAÇÕES DIRETAS	0.000.000		812.941,53		
3.3.90.14	DIÁRIAS - CIVIL	1.001.00	43.457,25			
3.3.90.14	DIÁRIAS - CIVIL	1.311.04	28.750,46			
3.3.90.14	DIÁRIAS - CIVIL	1.312.04	1.050,00			
3.3.90.30	MATERIAL DE CONSUMO	1.001.00	125.591,30			
3.3.90.30	MATERIAL DE CONSUMO	1.311.04	45.696,49			
3.3.90.30	MATERIAL DE CONSUMO	1.312.04	5.250,00			
3.3.90.30	MATERIAL DE CONSUMO	1.920.05	13.421,84			
3.3.90.31	PREMIAÇÕES CULTURAIS, ARTÍSTICAS, CIENTÍFICAS, DESP	1.001.00	992,25			
3.3.90.31	PREMIAÇÕES CULTURAIS, ARTÍSTICAS, CIENTÍFICAS, DESP	1.311.04	3.479,90			
3.3.90.31	PREMIAÇÕES CULTURAIS, ARTÍSTICAS, CIENTÍFICAS, DESP	1.312.04	1.050,00			
3.3.90.32	MATERIAL, BEM OU SERVIÇO PARA DISTRIBUIÇÃO GRATUIT.	1.001.00	8.107,79			
3.3.90.32	MATERIAL, BEM OU SERVIÇO PARA DISTRIBUIÇÃO GRATUIT.	1.311.04	29.772,77			

**PREFEITURA MUNICIPAL DE BERTOLINIA**

PRAÇA NOSSA SENHORA APARECIDA - CNPJ:06554034/0001-04 Orçamento Programa - Exercício de 2020

Anexo 02

Page 17

NATUREZA DA DESPESA POR ORGÃO

Lei: 0393, Data: 20/12/2019

PODER		02 PODER EXECUTIVO				
ORGÃO		11 SECRETARIA DE TRABALHO, ASSUNTOS COMUN. E ASSISTÊNCIA SOCIAL				
Código	Especificação	F.R.	Elemento	Modalidade	Grupo	Categoria Econômica
3.3.90.32	MATERIAL, BEM OU SERVIÇO PARA DISTRIBUIÇÃO GRATUIT.	1.312.04	1.050,00			
3.3.90.32	MATERIAL, BEM OU SERVIÇO PARA DISTRIBUIÇÃO GRATUIT.	1.920.05	27.562,50			
3.3.90.36	OUTROS SERVIÇOS DE TERCEIROS - PESSOA FÍSICA	1.001.00	37.542,17			
3.3.90.36	OUTROS SERVIÇOS DE TERCEIROS - PESSOA FÍSICA	1.001.00	149.050,28			
3.3.90.36	OUTROS SERVIÇOS DE TERCEIROS - PESSOA FÍSICA	1.311.04	49.192,83			
3.3.90.36	OUTROS SERVIÇOS DE TERCEIROS - PESSOA FÍSICA	1.312.04	1.050,00			
3.3.90.36	OUTROS SERVIÇOS DE TERCEIROS - PESSOA FÍSICA	1.920.05	22.217,58			
3.3.90.39	OUTROS SERVIÇOS DE TERCEIROS - PESSOA JURÍDICA	1.001.00	99.097,11			
3.3.90.39	OUTROS SERVIÇOS DE TERCEIROS - PESSOA JURÍDICA	1.311.04	40.832,98			
3.3.90.39	OUTROS SERVIÇOS DE TERCEIROS - PESSOA JURÍDICA	1.312.04	1.050,00			
3.3.90.39	OUTROS SERVIÇOS DE TERCEIROS - PESSOA JURÍDICA	1.920.05	11.025,00			
3.3.90.48	OUTROS AUXÍLIOS FINANCEIROS A PESSOAS FÍSICAS	1.001.00	15.383,19			
3.3.90.48	OUTROS AUXÍLIOS FINANCEIROS A PESSOAS FÍSICAS	1.311.04	32.723,36			
3.3.90.48	OUTROS AUXÍLIOS FINANCEIROS A PESSOAS FÍSICAS	1.312.04	1.050,00			
3.3.90.48	OUTROS AUXÍLIOS FINANCEIROS A PESSOAS FÍSICAS	1.920.05	1.102,50			
3.3.90.48	OUTROS AUXÍLIOS FINANCEIROS A PESSOAS FÍSICAS	1.940.05	578,81			
3.3.90.92	DESPESAS DE EXERCÍCIOS ANTERIORES	1.001.00	444,31			
3.3.90.92	DESPESAS DE EXERCÍCIOS ANTERIORES	1.311.04	13.659,98			
3.3.90.93	INDENIZAÇÕES E RESTITUIÇÕES	1.001.00	551,25			
3.3.90.93	INDENIZAÇÕES E RESTITUIÇÕES	1.311.04	1.157,63			
4.0.00.00	DESPESAS DE CAPITAL	0.000.000				126.211,56
4.4.00.00	INVESTIMENTOS	0.000.000			126.211,56	
4.4.90.00	APLICAÇÕES DIRETAS	0.000.000		126.211,56		
4.4.90.51	OBRAS E INSTALAÇÕES	1.001.00	2.693,14			
4.4.90.51	OBRAS E INSTALAÇÕES	1.311.04	1.050,00			
4.4.90.51	OBRAS E INSTALAÇÕES	1.312.04	3.150,00			
4.4.90.52	EQUIPAMENTOS E MATERIAL PERMANENTE	1.001.00	27.004,38			
4.4.90.52	EQUIPAMENTOS E MATERIAL PERMANENTE	1.311.04	35.704,76			
4.4.90.52	EQUIPAMENTOS E MATERIAL PERMANENTE	1.312.04	23.521,05			
4.4.90.52	EQUIPAMENTOS E MATERIAL PERMANENTE	1.920.05	5.512,50			
4.4.90.52	EQUIPAMENTOS E MATERIAL PERMANENTE	1.940.05	2.205,00			
4.4.90.61	AQUISIÇÃO DE IMÓVEIS	1.001.00	3.320,73			
4.4.90.61	AQUISIÇÃO DE IMÓVEIS	1.311.04	1.050,00			
4.4.90.61	AQUISIÇÃO DE IMÓVEIS	1.312.04	21.000,00			
TOTAL						1.283.594,36

**PREFEITURA MUNICIPAL DE BERTOLINIA**

PRAÇA NOSSA SENHORA APARECIDA - CNPJ:06554034/0001-04 Orçamento Programa - Exercício de 2020

Anexo 02

Page 18

NATUREZA DA DESPESA POR ORGÃO

Lei: 0393, Data: 20/12/2019

PODER		02 PODER EXECUTIVO				
ORGÃO		12 HOSPITAL MUNICIPAL RITA MARTINS				
Código	Especificação	F.R.	Elemento	Modalidade	Grupo	Categoria Econômica
3.0.00.00	DESPESAS CORRENTES	0.000.000				472.254,52
3.1.00.00	PESSOAL E ENCARGOS SOCIAIS	0.000.000			75.017,42	
3.1.90.00	APLICAÇÕES DIRETAS	0.000.000		73.914,92		
3.1.90.11	VENCIMENTOS E VANTAGENS FIXAS - PESSOAL CIVIL	1.001.00	10.500,00			
3.1.90.11	VENCIMENTOS E VANTAGENS FIXAS - PESSOAL CIVIL	1.220.02	6.511,57			
3.1.90.13	OBRIGAÇÕES PATRONAIS	1.001.00	22.941,14			
3.1.90.13	OBRIGAÇÕES PATRONAIS	1.220.02	15.750,00			
3.1.90.16	OUTRAS DESPESAS VARIÁVEIS - PESSOAL CIVIL	1.001.00	1.050,00			
3.1.90.16	OUTRAS DESPESAS VARIÁVEIS - PESSOAL CIVIL	1.220.02	1.687,51			
3.1.90.91	SENTENÇAS JUDICIAIS	1.001.00	5.250,00			
3.1.90.91	SENTENÇAS JUDICIAIS	1.220.02	2.487,35			
3.1.90.92	DESPESAS DE EXERCÍCIOS ANTERIORES	1.001.00	2.487,35			
3.1.90.92	DESPESAS DE EXERCÍCIOS ANTERIORES	1.220.02	5.250,00			
3.1.91.00	APLICAÇÕES DIRETAS- INTRA-ORÇAMENTÁRIAS	0.000.000		1.102,50		
3.1.91.13	OBRIGAÇÕES PATRONAIS	1.220.02	1.102,50			
3.3.00.00	OUTRAS DESPESAS CORRENTES	0.000.000			397.237,10	
3.3.90.00	APLICAÇÕES DIRETAS	0.000.000		397.237,10		
3.3.90.14	DIÁRIAS - CIVIL	1.001.00	1.789,62			
3.3.90.14	DIÁRIAS - CIVIL	1.220.02	2.100,00			
3.3.90.30	MATERIAL DE CONSUMO	1.001.00	135.786,00			
3.3.90.30	MATERIAL DE CONSUMO	1.213.02	120.926,14			
3.3.90.30	MATERIAL DE CONSUMO	1.220.02	53.001,90			
3.3.90.36	OUTROS SERVIÇOS DE TERCEIROS - PESSOA FÍSICA	1.001.00	28.264,11			
3.3.90.36	OUTROS SERVIÇOS DE TERCEIROS - PESSOA FÍSICA	1.220.02	21.000,00			
3.3.90.39	OUTROS SERVIÇOS DE TERCEIROS - PESSOA JURÍDICA	1.001.00	20.451,58			
3.3.90.39	OUTROS SERVIÇOS DE TERCEIROS - PESSOA JURÍDICA	1.220.02	10.500,00			
3.3.90.93	INDENIZAÇÕES E RESTITUIÇÕES	1.001.00	792,75			
3.3.90.93	INDENIZAÇÕES E RESTITUIÇÕES	1.220.02	2.625,00			
4.0.00.00	DESPESAS DE CAPITAL	0.000.000				49.965,82
4.4.00.00	INVESTIMENTOS	0.000.000			49.965,82	
4.4.90.00	APLICAÇÕES DIRETAS	0.000.000		49.965,82		
4.4.90.51	OBRAS E INSTALAÇÕES	1.001.00	10.500,00			
4.4.90.51	OBRAS E INSTALAÇÕES	1.220.02	775,79			
4.4.90.52	EQUIPAMENTOS E MATERIAL PERMANENTE	1.001.00	4.975,79			
4.4.90.52	EQUIPAMENTOS E MATERIAL PERMANENTE	1.220.02	33.714,24			
TOTAL						522.220,34

**PREFEITURA MUNICIPAL DE BERTOLINIA**

PRAÇA NOSSA SENHORA APARECIDA - CNPJ:06554034/0001-04 Orçamento Programa - Exercício de 2020

Anexo 02

Page 19

NATUREZA DA DESPESA POR ORGÃO

Lei: 0393, Data: 20/12/2019

PODER		02 PODER EXECUTIVO				
ORGÃO		13 PREVIDENCIA SOCIAL DO MUNICÍPIO DE BERTOLINIA				
Código	Especificação	F.R.	Elemento	Modalidade	Grupo	Categoria Econômica
3.0.00.00	DESPESAS CORRENTES	0.000.000				752.406,90
3.1.00.00	PESSOAL E ENCARGOS SOCIAIS	0.000.000			565.394,55	
3.1.90.00	APLICAÇÕES DIRETAS	0.000.000		565.394,55		
3.1.90.01	APOSENTADORIAS DO RPPS, RESERVA REMUNERADA E RE	1.420.03	369.214,65			
3.1.90.03	PENSÕES DO RPPS E DO MILITAR	1.420.03	29.767,50			
3.1.90.05	OUTROS BENEFÍCIOS PREVIDENCIÁRIOS DO SERVIDOR OU	1.420.03	83.063,40			
3.1.90.13	OBRIGAÇÕES PATRONAIS	1.420.03	83.349,00			
3.3.00.00	OUTRAS DESPESAS CORRENTES	0.000.000			187.012,35	
3.3.90.00	APLICAÇÕES DIRETAS	0.000.000		187.012,35		
3.3.90.14	DIÁRIAS - CIVIL	1.420.03	3.858,75			
3.3.90.30	MATERIAL DE CONSUMO	1.420.03	5.512,50			
3.3.90.33	PASSAGENS E DESPESAS COM LOCOMOÇÃO	1.420.03	1.102,50			
3.3.90.35	SERVIÇOS DE CONSULTORIA	1.420.03	109.544,40			
3.3.90.36	OUTROS SERVIÇOS DE TERCEIROS - PESSOA FÍSICA	1.420.03	7.078,05			
3.3.90.39	OUTROS SERVIÇOS DE TERCEIROS - PESSOA JURÍDICA	1.420.03	59.916,15			
4.0.00.00	DESPESAS DE CAPITAL	0.000.000				55.125,00
4.4.00.00	INVESTIMENTOS	0.000.000			55.125,00	
4.4.90.00	APLICAÇÕES DIRETAS	0.000.000		55.125,00		
4.4.90.52	EQUIPAMENTOS E MATERIAL PERMANENTE	1.420.03	55.125,00			
9.0.00.00	RESERVA DE CONTINGÊNCIA	0.000.000				1.056.812,40
9.9.00.00	RESERVA DE CONTINGÊNCIA	0.000.000			1.056.812,40	
9.9.99.00	RESERVA DE CONTINGÊNCIA	0.000.000		1.056.812,40		
9.9.99.99	RESERVA DE CONTINGÊNCIA	1.420.03	1.056.812,40			
TOTAL						1.864.344,30

**PREFEITURA MUNICIPAL DE BERTOLÍNIA**

PRAÇA NOSSA SENHORA APARECIDA - CNPJ:06554034/0001-04 Orçamento Programa - Exercício de 2020

Anexo 02

Page 20

NATUREZA DA DESPESA POR ORGÃO

Lei: 0393, Data: 20/12/2019

PODER		02 PODER EXECUTIVO				
ORGÃO		14 PROCURADORIA GERAL DO MUNICÍPIO DE BERTOLÍNIA				
Código	Especificação	F.R.	Elemento	Modalidade	Grupo	Categoria Econômica
3.0.00.00	DESPESAS CORRENTES	0.000.000				94.815,00
3.1.00.00	PESSOAL E ENCARGOS SOCIAIS	0.000.000			58.432,50	
3.1.90.00	APLICAÇÕES DIRETAS	0.000.000		57.330,00		
3.1.90.11	VENCIMENTOS E VANTAGENS FIXAS - PESSOAL CIVIL	1.001.00	44.100,00			
3.1.90.13	OBRIGAÇÕES PATRONAIS	1.001.00	5.512,50			
3.1.90.16	OUTRAS DESPESAS VARIÁVEIS - PESSOAL CIVIL	1.001.00	1.102,50			
3.1.90.91	SENTENÇAS JUDICIAIS	1.001.00	5.512,50			
3.1.90.92	DESPESAS DE EXERCÍCIOS ANTERIORES	1.001.00	1.102,50			
3.1.91.00	APLICAÇÕES DIRETAS- INTRA-ORÇAMENTÁRIAS	0.000.000		1.102,50		
3.1.91.13	OBRIGAÇÕES PATRONAIS	1.001.00	1.102,50			
3.3.00.00	OUTRAS DESPESAS CORRENTES	0.000.000			36.382,50	
3.3.90.00	APLICAÇÕES DIRETAS	0.000.000		36.382,50		
3.3.90.14	DIÁRIAS - CIVIL	1.001.00	5.512,50			
3.3.90.30	MATERIAL DE CONSUMO	1.001.00	5.512,50			
3.3.90.35	SERVIÇOS DE CONSULTORIA	1.001.00	5.512,50			
3.3.90.36	OUTROS SERVIÇOS DE TERCEIROS - PESSOA FÍSICA	1.001.00	5.512,50			
3.3.90.39	OUTROS SERVIÇOS DE TERCEIROS - PESSOA JURÍDICA	1.001.00	11.025,00			
3.3.90.92	DESPESAS DE EXERCÍCIOS ANTERIORES	1.001.00	2.205,00			
3.3.90.93	INDENIZAÇÕES E RESTITUIÇÕES	1.001.00	1.102,50			
4.0.00.00	DESPESAS DE CAPITAL	0.000.000				5.512,50
4.4.00.00	INVESTIMENTOS	0.000.000			5.512,50	
4.4.90.00	APLICAÇÕES DIRETAS	0.000.000		5.512,50		
4.4.90.52	EQUIPAMENTOS E MATERIAL PERMANENTE	1.001.00	5.512,50			
TOTAL						100.327,50

**PREFEITURA MUNICIPAL DE BERTOLINIA**

PRAÇA NOSSA SENHORA APARECIDA - CNPJ:06554034/0001-04 Orçamento Programa - Exercício de 2020

Anexo 02

Page 21

NATUREZA DA DESPESA POR ORGÃO

Lei: 0393, Data: 20/12/2019

PODER		02 PODER EXECUTIVO				
ORGÃO		15 SECRETARIA MUNICIPAL DA JUVENTUDE				
Código	Especificação	F.R.	Elemento	Modalidade	Grupo	Categoria Econômica
3.0.00.00	DESPESAS CORRENTES	0.000.000				46.305,00
3.1.00.00	PESSOAL E ENCARGOS SOCIAIS	0.000.000			30.318,75	
3.1.90.00	APLICAÇÕES DIRETAS	0.000.000		29.216,25		
3.1.90.11	VENCIMENTOS E VANTAGENS FIXAS - PESSOAL CIVIL	1.001.00	22.050,00			
3.1.90.13	OBRIGAÇÕES PATRONAIS	1.001.00	5.512,50			
3.1.90.16	OUTRAS DESPESAS VARIÁVEIS - PESSOAL CIVIL	1.001.00	551,25			
3.1.90.91	SENTENÇAS JUDICIAIS	1.001.00	551,25			
3.1.90.92	DESPESAS DE EXERCÍCIOS ANTERIORES	1.001.00	551,25			
3.1.91.00	APLICAÇÕES DIRETAS- INTRA-ORÇAMENTÁRIAS	0.000.000		1.102,50		
3.1.91.13	OBRIGAÇÕES PATRONAIS	1.001.00	1.102,50			
3.3.00.00	OUTRAS DESPESAS CORRENTES	0.000.000			15.986,25	
3.3.90.00	APLICAÇÕES DIRETAS	0.000.000		15.986,25		
3.3.90.14	DIÁRIAS - CIVIL	1.001.00	1.102,50			
3.3.90.30	MATERIAL DE CONSUMO	1.001.00	5.512,50			
3.3.90.32	MATERIAL, BEM OU SERVIÇO PARA DISTRIBUIÇÃO GRATUIT.	1.001.00	1.102,50			
3.3.90.36	OUTROS SERVIÇOS DE TERCEIROS - PESSOA FÍSICA	1.001.00	2.205,00			
3.3.90.39	OUTROS SERVIÇOS DE TERCEIROS - PESSOA JURÍDICA	1.001.00	3.307,50			
3.3.90.48	OUTROS AUXÍLIOS FINANCEIROS A PESSOAS FÍSICAS	1.001.00	1.653,75			
3.3.90.92	DESPESAS DE EXERCÍCIOS ANTERIORES	1.001.00	551,25			
3.3.90.93	INDENIZAÇÕES E RESTITUIÇÕES	1.001.00	551,25			
4.0.00.00	DESPESAS DE CAPITAL	0.000.000				1.102,50
4.4.00.00	INVESTIMENTOS	0.000.000			1.102,50	
4.4.90.00	APLICAÇÕES DIRETAS	0.000.000		1.102,50		
4.4.90.52	EQUIPAMENTOS E MATERIAL PERMANENTE	1.001.00	1.102,50			
TOTAL						47.407,50

**PREFEITURA MUNICIPAL DE BERTOLÍNIA**

PRAÇA NOSSA SENHORA APARECIDA - CNPJ:06554034/0001-04 Orçamento Programa - Exercício de 2020

Anexo 02

Page 22

NATUREZA DA DESPESA POR ORGÃO

Lei: 0393, Data: 20/12/2019

PODER		02 PODER EXECUTIVO				
ORGÃO		16 OUVIDORIA GERAL DO MUNICÍPIO DE BERTOLÍNIA				
Código	Especificação	F.R.	Elemento	Modalidade	Grupo	Categoria Econômica
3.0.00.00	DESPESAS CORRENTES	0.000.000				31.972,50
3.1.00.00	PESSOAL E ENCARGOS SOCIAIS	0.000.000			18.742,50	
3.1.90.00	APLICAÇÕES DIRETAS	0.000.000		18.191,25		
3.1.90.11	VENCIMENTOS E VANTAGENS FIXAS - PESSOAL CIVIL	1.001.00	11.025,00			
3.1.90.13	OBRIGAÇÕES PATRONAIS	1.001.00	5.512,50			
3.1.90.16	OUTRAS DESPESAS VARIÁVEIS - PESSOAL CIVIL	1.001.00	551,25			
3.1.90.91	SENTENÇAS JUDICIAIS	1.001.00	551,25			
3.1.90.92	DESPESAS DE EXERCÍCIOS ANTERIORES	1.001.00	551,25			
3.1.91.00	APLICAÇÕES DIRETAS- INTRA-ORÇAMENTÁRIAS	0.000.000		551,25		
3.1.91.13	OBRIGAÇÕES PATRONAIS	1.001.00	551,25			
3.3.00.00	OUTRAS DESPESAS CORRENTES	0.000.000			13.230,00	
3.3.90.00	APLICAÇÕES DIRETAS	0.000.000		13.230,00		
3.3.90.14	DIÁRIAS - CIVIL	1.001.00	1.102,50			
3.3.90.30	MATERIAL DE CONSUMO	1.001.00	5.512,50			
3.3.90.36	OUTROS SERVIÇOS DE TERCEIROS - PESSOA FÍSICA	1.001.00	2.205,00			
3.3.90.39	OUTROS SERVIÇOS DE TERCEIROS - PESSOA JURÍDICA	1.001.00	3.307,50			
3.3.90.92	DESPESAS DE EXERCÍCIOS ANTERIORES	1.001.00	551,25			
3.3.90.93	INDENIZAÇÕES E RESTITUIÇÕES	1.001.00	551,25			
TOTAL						31.972,50

**PREFEITURA MUNICIPAL DE BERTOLINIA**

PRAÇA NOSSA SENHORA APARECIDA - CNPJ:06554034/0001-04 Orçamento Programa - Exercício de 2020

Anexo 02

Page 23

NATUREZA DA DESPESA POR ORGÃO

Lei: 0393, Data: 20/12/2019

Código	Especificação	F.R.	Elemento	Modalidade	Grupo	Categoria Econômica
PODER	02 PODER EXECUTIVO					
ORGÃO	17 SECRETARIA MUNICIPAL DE GOVERNO					
3.0.00.00	DESPESAS CORRENTES	0.000.000				49.415,64
3.1.00.00	PESSOAL E ENCARGOS SOCIAIS	0.000.000			46.659,39	
3.1.90.00	APLICAÇÕES DIRETAS	0.000.000		46.383,76		
3.1.90.11	VENCIMENTOS E VANTAGENS FIXAS - PESSOAL CIVIL	1.001.00	42.525,00			
3.1.90.13	OBRIGAÇÕES PATRONAIS	1.001.00	2.756,25			
3.1.90.16	OUTRAS DESPESAS VARIÁVEIS - PESSOAL CIVIL	1.001.00	551,25			
3.1.90.91	SENTENÇAS JUDICIAIS	1.001.00	275,63			
3.1.90.92	DESPESAS DE EXERCÍCIOS ANTERIORES	1.001.00	275,63			
3.1.91.00	APLICAÇÕES DIRETAS- INTRA-ORÇAMENTÁRIAS	0.000.000		275,63		
3.1.91.13	OBRIGAÇÕES PATRONAIS	1.001.00	275,63			
3.3.00.00	OUTRAS DESPESAS CORRENTES	0.000.000			2.756,25	
3.3.90.00	APLICAÇÕES DIRETAS	0.000.000		2.756,25		
3.3.90.14	DIÁRIAS - CIVIL	1.001.00	551,25			
3.3.90.30	MATERIAL DE CONSUMO	1.001.00	551,25			
3.3.90.36	OUTROS SERVIÇOS DE TERCEIROS - PESSOA FÍSICA	1.001.00	551,25			
3.3.90.39	OUTROS SERVIÇOS DE TERCEIROS - PESSOA JURÍDICA	1.001.00	551,25			
3.3.90.92	DESPESAS DE EXERCÍCIOS ANTERIORES	1.001.00	551,25			
4.0.00.00	DESPESAS DE CAPITAL	0.000.000				551,25
4.4.00.00	INVESTIMENTOS	0.000.000			551,25	
4.4.90.00	APLICAÇÕES DIRETAS	0.000.000		551,25		
4.4.90.52	EQUIPAMENTOS E MATERIAL PERMANENTE	1.001.00	551,25			
TOTAL						49.966,89
TOTAL GERAL						21.271.359,38

GERALDO FONSECA CORREIA
PREFEITO MUNICIPAL
493.106.311-04

JOÃO MOTA FEITOSA
SECRETÁRIO M. DE FINANÇAS
947.172.813-49

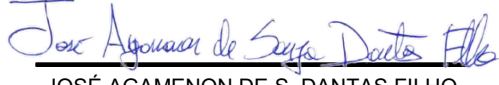
JOSÉ AGAMENON DE S. DANTAS FILHO
C.R.C./PI: 7523/0-7
620.680.163-20



NATUREZA DA DESPESA POR ORGÃO E UNIDADE

Lei: 0393, Data: 20/12/2019

Código	Especificação	F.R.	Elemento	Modalidade	Grupo	Categoria Econômica
PODER	01 PODER LEGISLATIVO					
ORGÃO	00 CAMARA MUNICIPAL DE BERTOLINIA					
UNIDADE	00 CÂMARA MUNICIPAL DE BERTOLÍNIA					
3.0.00.00	DESPESAS CORRENTES	0.000.000				113.557,50
3.0.00.00	DESPESAS CORRENTES	0.000.000				687.608,31
3.1.00.00	PESSOAL E ENCARGOS SOCIAIS	0.000.000			113.557,50	
3.1.00.00	PESSOAL E ENCARGOS SOCIAIS	0.000.000			519.524,46	
3.1.90.00	APLICAÇÕES DIRETAS	0.000.000		113.557,50		
3.1.90.00	APLICAÇÕES DIRETAS	0.000.000		519.524,46		
3.1.90.11	VENCIMENTOS E VANTAGENS FIXAS - PESSOAL CIVIL	1.001.00	518.175,00			
3.1.90.13	OBRIGAÇÕES PATRONAIS	1.001.00	83.557,50			
3.1.90.13	OBRIGAÇÕES PATRONAIS	1.990.05	30.000,00			
3.1.90.16	OUTRAS DESPESAS VARIÁVEIS - PESSOAL CIVIL	1.001.00	1.349,46			
3.3.00.00	OUTRAS DESPESAS CORRENTES	0.000.000			168.083,85	
3.3.90.00	APLICAÇÕES DIRETAS	0.000.000		168.083,85		
3.3.90.14	DIÁRIAS - CIVIL	1.001.00	10.362,40			
3.3.90.30	MATERIAL DE CONSUMO	1.001.00	12.770,26			
3.3.90.33	PASSAGENS E DESPESAS COM LOCOMOÇÃO	1.001.00	1.450,89			
3.3.90.35	SERVIÇOS DE CONSULTORIA	1.001.00	14.739,32			
3.3.90.36	OUTROS SERVIÇOS DE TERCEIROS - PESSOA FÍSICA	1.001.00	29.478,65			
3.3.90.39	OUTROS SERVIÇOS DE TERCEIROS - PESSOA JURÍDICA	1.001.00	97.425,72			
3.3.90.92	DESPESAS DE EXERCÍCIOS ANTERIORES	1.001.00	1.856,61			
4.0.00.00	DESPESAS DE CAPITAL	0.000.000				15.292,78
4.4.00.00	INVESTIMENTOS	0.000.000			15.292,78	
4.4.90.00	APLICAÇÕES DIRETAS	0.000.000		15.292,78		
4.4.90.51	OBRAS E INSTALAÇÕES	1.001.00	4.209,35			
4.4.90.52	EQUIPAMENTOS E MATERIAL PERMANENTE	1.001.00	11.083,43			
TOTAL						816.458,59



NATUREZA DA DESPESA POR ORGÃO E UNIDADE

Lei: 0393, Data: 20/12/2019

PODER 02 PODER EXECUTIVO						
ORGÃO 01 GABINETE DO PREFEITO MUNICIPAL						
UNIDADE 00 GABINETE DO PREFEITO MUNICIPAL						
Código	Especificação	F.R.	Elemento	Modalidade	Grupo	Categoria Econômica
3.0.00.00	DESPESAS CORRENTES	0.000.000				464.337,58
3.1.00.00	PESSOAL E ENCARGOS SOCIAIS	0.000.000			254.658,18	
3.1.90.00	APLICAÇÕES DIRETAS	0.000.000		249.145,68		
3.1.90.11	VENCIMENTOS E VANTAGENS FIXAS - PESSOAL CIVIL	1.001.00	204.887,71			
3.1.90.13	OBRIGAÇÕES PATRONAIS	1.001.00	17.958,62			
3.1.90.16	OUTRAS DESPESAS VARIÁVEIS - PESSOAL CIVIL	1.001.00	5.561,01			
3.1.90.91	SENTENÇAS JUDICIAIS	1.001.00	2.780,82			
3.1.90.92	DESPESAS DE EXERCÍCIOS ANTERIORES	1.001.00	9.449,53			
3.1.90.92	DESPESAS DE EXERCÍCIOS ANTERIORES	1.530.05	8.507,99			
3.1.91.00	APLICAÇÕES DIRETAS - INTRA-ORÇAMENTÁRIAS	0.000.000		5.512,50		
3.1.91.13	OBRIGAÇÕES PATRONAIS	1.001.00	5.512,50			
3.3.00.00	OUTRAS DESPESAS CORRENTES	0.000.000			209.679,40	
3.3.90.00	APLICAÇÕES DIRETAS	0.000.000		209.679,40		
3.3.90.14	DIÁRIAS - CIVIL	1.001.00	58.654,32			
3.3.90.30	MATERIAL DE CONSUMO	1.001.00	38.589,04			
3.3.90.35	SERVIÇOS DE CONSULTORIA	1.001.00	8.341,51			
3.3.90.36	OUTROS SERVIÇOS DE TERCEIROS - PESSOA FÍSICA	1.001.00	46.157,47			
3.3.90.39	OUTROS SERVIÇOS DE TERCEIROS - PESSOA JURÍDICA	1.001.00	48.658,42			
3.3.90.92	DESPESAS DE EXERCÍCIOS ANTERIORES	1.001.00	771,75			
3.3.90.92	DESPESAS DE EXERCÍCIOS ANTERIORES	1.940.05	8.506,89			
4.0.00.00	DESPESAS DE CAPITAL	0.000.000				61.774,02
4.4.00.00	INVESTIMENTOS	0.000.000			61.774,02	
4.4.90.00	APLICAÇÕES DIRETAS	0.000.000		61.774,02		
4.4.90.52	EQUIPAMENTOS E MATERIAL PERMANENTE	1.001.00	4.292,03			
4.4.90.52	EQUIPAMENTOS E MATERIAL PERMANENTE	1.520.05	42.541,80			
4.4.90.52	EQUIPAMENTOS E MATERIAL PERMANENTE	1.920.05	4.575,38			
4.4.90.52	EQUIPAMENTOS E MATERIAL PERMANENTE	1.940.05	10.364,81			
TOTAL						526.111,60



NATUREZA DA DESPESA POR ORGÃO E UNIDADE

Lei: 0393, Data: 20/12/2019

Código	Especificação	F.R.	Elemento	Modalidade	Grupo	Categoria Econômica
PODER	02 PODER EXECUTIVO					
ORGÃO	01 GABINETE DO PREFEITO MUNICIPAL					
UNIDADE	01 ASSESSORIA JURIDICA					
3.0.00.00	DESPESAS CORRENTES	0.000.000				54.639,63
3.1.00.00	PESSOAL E ENCARGOS SOCIAIS	0.000.000			22.289,24	
3.1.90.00	APLICAÇÕES DIRETAS	0.000.000		21.186,74		
3.1.90.11	VENCIMENTOS E VANTAGENS FIXAS - PESSOAL CIVIL	1.001.00	21.186,74			
3.1.91.00	APLICAÇÕES DIRETAS- INTRA-ORÇAMENTÁRIAS	0.000.000		1.102,50		
3.1.91.13	OBRIGAÇÕES PATRONAIS	1.001.00	1.102,50			
3.3.00.00	OUTRAS DESPESAS CORRENTES	0.000.000			32.350,39	
3.3.90.00	APLICAÇÕES DIRETAS	0.000.000		32.350,39		
3.3.90.14	DIÁRIAS - CIVIL	1.001.00	5.260,03			
3.3.90.30	MATERIAL DE CONSUMO	1.001.00	6.499,24			
3.3.90.36	OUTROS SERVIÇOS DE TERCEIROS - PESSOA FÍSICA	1.001.00	10.295,56			
3.3.90.39	OUTROS SERVIÇOS DE TERCEIROS - PESSOA JURÍDICA	1.001.00	10.295,56			
TOTAL						54.639,63

**PREFEITURA MUNICIPAL DE BERTOLINIA**

PRAÇA NOSSA SENHORA APARECIDA - CNPJ:06554034/0001-04

Anexo 02

Page 4

Orçamento Programa - Exercício de 2020

NATUREZA DA DESPESA POR ORGÃO E UNIDADE

Lei: 0393, Data: 20/12/2019

Código	Especificação	F.R.	Elemento	Modalidade	Grupo	Categoria Econômica
PODER	02 PODER EXECUTIVO					
ORGÃO	02 CONTROLADORIA GERAL DO MUNICÍPIO DE BERTOLÍNIA					
UNIDADE	00 CONTROLADORIA GERAL DO MUNICÍPIO					
3.0.00.00	DESPESAS CORRENTES	0.000.000				69.808,08
3.1.00.00	PESSOAL E ENCARGOS SOCIAIS	0.000.000			39.182,84	
3.1.90.00	APLICAÇÕES DIRETAS	0.000.000		33.670,34		
3.1.90.11	VENCIMENTOS E VANTAGENS FIXAS - PESSOAL CIVIL	1.001.00	24.830,50			
3.1.90.13	OBRIGAÇÕES PATRONAIS	1.001.00	7.737,34			
3.1.90.16	OUTRAS DESPESAS VARIÁVEIS - PESSOAL CIVIL	1.001.00	1.102,50			
3.1.91.00	APLICAÇÕES DIRETAS- INTRA-ORÇAMENTÁRIAS	0.000.000		5.512,50		
3.1.91.13	OBRIGAÇÕES PATRONAIS	1.001.00	5.512,50			
3.3.00.00	OUTRAS DESPESAS CORRENTES	0.000.000			30.625,24	
3.3.90.00	APLICAÇÕES DIRETAS	0.000.000		30.625,24		
3.3.90.14	DIÁRIAS - CIVIL	1.001.00	6.953,47			
3.3.90.30	MATERIAL DE CONSUMO	1.001.00	7.890,59			
3.3.90.36	OUTROS SERVIÇOS DE TERCEIROS - PESSOA FÍSICA	1.001.00	7.890,59			
3.3.90.39	OUTROS SERVIÇOS DE TERCEIROS - PESSOA JURÍDICA	1.001.00	7.890,59			
4.0.00.00	DESPESAS DE CAPITAL	0.000.000				4.880,76
4.4.00.00	INVESTIMENTOS	0.000.000			4.880,76	
4.4.90.00	APLICAÇÕES DIRETAS	0.000.000		4.880,76		
4.4.90.52	EQUIPAMENTOS E MATERIAL PERMANENTE	1.001.00	1.544,60			
4.4.90.52	EQUIPAMENTOS E MATERIAL PERMANENTE	1.940.05	1.513,73			
4.4.90.52	EQUIPAMENTOS E MATERIAL PERMANENTE	1.950.00	1.822,43			
TOTAL						74.688,84

**PREFEITURA MUNICIPAL DE BERTOLINIA**

PRAÇA NOSSA SENHORA APARECIDA - CNPJ:06554034/0001-04

Anexo 02

Page 5

Orçamento Programa - Exercício de 2020

NATUREZA DA DESPESA POR ORGÃO E UNIDADE

Lei: 0393, Data: 20/12/2019

PODER 02 PODER EXECUTIVO						
ORGÃO 03 SECRETARIA DE ADMINISTRAÇÃO						
UNIDADE 00 SECRETARIA MUNICIPAL DE ADMINISTRAÇÃO						
Código	Especificação	F.R.	Elemento	Modalidade	Grupo	Categoria Econômica
3.0.00.00	DESPESAS CORRENTES	0.000.000				680.935,99
3.0.00.00	DESPESAS CORRENTES	0.000.000				1.241.458,64
3.1.00.00	PESSOAL E ENCARGOS SOCIAIS	0.000.000			436.226,82	
3.1.00.00	PESSOAL E ENCARGOS SOCIAIS	0.000.000			599.840,46	
3.1.90.00	APLICAÇÕES DIRETAS	0.000.000		429.611,82		
3.1.90.00	APLICAÇÕES DIRETAS	0.000.000		575.569,86		
3.1.90.03	PENSÕES DO RPPS E DO MILITAR	1.001.00	23.495,38			
3.1.90.11	VENCIMENTOS E VANTAGENS FIXAS - PESSOAL CIVIL	1.001.00	28.106,03			
3.1.90.11	VENCIMENTOS E VANTAGENS FIXAS - PESSOAL CIVIL	1.001.00	417.475,15			
3.1.90.13	OBRIGAÇÕES PATRONAIS	1.001.00	43.662,31			
3.1.90.13	OBRIGAÇÕES PATRONAIS	1.001.00	113.094,71			
3.1.90.13	OBRIGAÇÕES PATRONAIS	1.990.05	35.000,00			
3.1.90.16	OUTRAS DESPESAS VARIÁVEIS - PESSOAL CIVIL	1.001.00	2.821,30			
3.1.90.91	SENTENÇAS JUDICIAIS	1.001.00	291.874,75			
3.1.90.92	DESPESAS DE EXERCÍCIOS ANTERIORES	1.001.00	17.584,88			
3.1.90.92	DESPESAS DE EXERCÍCIOS ANTERIORES	1.940.05	1.447,79			
3.1.90.92	DESPESAS DE EXERCÍCIOS ANTERIORES	1.950.00	9.594,38			
3.1.90.92	DESPESAS DE EXERCÍCIOS ANTERIORES	1.990.05	10.000,00			
3.1.90.94	INDENIZAÇÕES E RESTITUIÇÕES TRABALHISTAS	1.001.00	11.025,00			
3.1.91.00	APLICAÇÕES DIRETAS- INTRA-ORÇAMENTÁRIAS	0.000.000		6.615,00		
3.1.91.00	APLICAÇÕES DIRETAS- INTRA-ORÇAMENTÁRIAS	0.000.000		24.270,60		
3.1.91.13	OBRIGAÇÕES PATRONAIS	1.001.00	6.615,00			
3.1.91.13	OBRIGAÇÕES PATRONAIS	1.001.00	9.270,60			
3.1.91.13	OBRIGAÇÕES PATRONAIS	1.990.05	10.000,00			
3.1.91.92	DESPESAS DE EXERCÍCIOS ANTERIORES	1.990.05	5.000,00			
3.3.00.00	OUTRAS DESPESAS CORRENTES	0.000.000			81.095,53	
3.3.00.00	OUTRAS DESPESAS CORRENTES	0.000.000			805.231,82	
3.3.50.00	TRANSFERÊNCIAS A INSTITUIÇÕES PRIVADAS SEM FINS LUCR	0.000.000		11.469,73		
3.3.50.41	CONTRIBUIÇÕES	1.001.00	10.419,73			
3.3.50.41	CONTRIBUIÇÕES	1.940.05	1.050,00			
3.3.90.00	APLICAÇÕES DIRETAS	0.000.000		81.095,53		
3.3.90.00	APLICAÇÕES DIRETAS	0.000.000		793.762,09		
3.3.90.14	DIÁRIAS - CIVIL	1.001.00	35.138,88			
3.3.90.30	MATERIAL DE CONSUMO	1.001.00	61.404,36			
3.3.90.30	MATERIAL DE CONSUMO	1.610.05	21.000,00			
3.3.90.33	PASSAGENS E DESPESAS COM LOCOMOÇÃO	1.001.00	1.948,12			
3.3.90.36	OUTROS SERVIÇOS DE TERCEIROS - PESSOA FÍSICA	1.001.00	25.000,00			
3.3.90.36	OUTROS SERVIÇOS DE TERCEIROS - PESSOA FÍSICA	1.001.00	38.034,73			
3.3.90.36	OUTROS SERVIÇOS DE TERCEIROS - PESSOA FÍSICA	1.520.05	31.095,53			
3.3.90.36	OUTROS SERVIÇOS DE TERCEIROS - PESSOA FÍSICA	1.610.05	4.305,00			
3.3.90.36	OUTROS SERVIÇOS DE TERCEIROS - PESSOA FÍSICA	1.620.05	10.000,00			
3.3.90.36	OUTROS SERVIÇOS DE TERCEIROS - PESSOA FÍSICA	1.940.05	6.452,04			
3.3.90.39	OUTROS SERVIÇOS DE TERCEIROS - PESSOA JURÍDICA	1.001.00	417.974,84			
3.3.90.39	OUTROS SERVIÇOS DE TERCEIROS - PESSOA JURÍDICA	1.610.05	21.000,00			
3.3.90.39	OUTROS SERVIÇOS DE TERCEIROS - PESSOA JURÍDICA	1.620.05	31.255,35			
3.3.90.39	OUTROS SERVIÇOS DE TERCEIROS - PESSOA JURÍDICA	1.920.05	30.842,44			



NATUREZA DA DESPESA POR ORGÃO E UNIDADE

Lei: 0393, Data: 20/12/2019

PODER 02 PODER EXECUTIVO						
ORGÃO 03 SECRETARIA DE ADMINISTRAÇÃO						
UNIDADE 00 SECRETARIA MUNICIPAL DE ADMINISTRAÇÃO						
Código	Especificação	F.R.	Elemento	Modalidade	Grupo	Categoria Econômica
3.3.90.39	OUTROS SERVIÇOS DE TERCEIROS - PESSOA JURÍDICA	1.990.05	5.000,00			
3.3.90.40	SERVIÇOS DE TECNOLOGIA DA INFORMAÇÃO E COMUNICAÇÃO	1.001.00	17.134,16			
3.3.90.47	OBRIGAÇÕES TRIBUTÁRIAS E CONTRIBUTIVAS	1.001.00	10.412,17			
3.3.90.47	OBRIGAÇÕES TRIBUTÁRIAS E CONTRIBUTIVAS	1.530.05	10.939,01			
3.3.90.47	OBRIGAÇÕES TRIBUTÁRIAS E CONTRIBUTIVAS	1.990.05	10.000,00			
3.3.90.91	SENTENÇAS JUDICIAIS	1.001.00	11.025,00			
3.3.90.92	DESPESAS DE EXERCÍCIOS ANTERIORES	1.001.00	11.991,89			
3.3.90.92	DESPESAS DE EXERCÍCIOS ANTERIORES	1.520.05	36.465,19			
3.3.90.92	DESPESAS DE EXERCÍCIOS ANTERIORES	1.530.05	8.611,16			
3.3.90.92	DESPESAS DE EXERCÍCIOS ANTERIORES	1.990.05	10.000,00			
3.3.90.93	INDENIZAÇÕES E RESTITUIÇÕES	1.001.00	7.827,75			
4.0.00.00	DESPESAS DE CAPITAL	0.000.000				28.827,68
4.0.00.00	DESPESAS DE CAPITAL	0.000.000				313.371,24
4.4.00.00	INVESTIMENTOS	0.000.000			102.784,92	
4.4.90.00	APLICAÇÕES DIRETAS	0.000.000		102.784,92		
4.4.90.51	OBRAS E INSTALAÇÕES	1.001.00	3.971,62			
4.4.90.51	OBRAS E INSTALAÇÕES	1.940.05	1.050,00			
4.4.90.52	EQUIPAMENTOS E MATERIAL PERMANENTE	1.001.00	13.256,46			
4.4.90.52	EQUIPAMENTOS E MATERIAL PERMANENTE	1.520.05	60.774,21			
4.4.90.52	EQUIPAMENTOS E MATERIAL PERMANENTE	1.940.05	1.735,13			
4.4.90.61	AQUISIÇÃO DE IMÓVEIS	1.001.00	20.947,50			
4.4.90.61	AQUISIÇÃO DE IMÓVEIS	1.940.05	1.050,00			
4.6.00.00	AMORTIZAÇÃO DA DÍVIDA	0.000.000			28.827,68	
4.6.00.00	AMORTIZAÇÃO DA DÍVIDA	0.000.000			210.586,32	
4.6.90.00	APLICAÇÕES DIRETAS	0.000.000		28.827,68		
4.6.90.00	APLICAÇÕES DIRETAS	0.000.000		210.586,32		
4.6.90.71	PRINCIPAL DA DÍVIDA CONTRATUAL RESGATADO	1.001.00	13.827,68			
4.6.90.71	PRINCIPAL DA DÍVIDA CONTRATUAL RESGATADO	1.001.00	183.659,96			
4.6.90.71	PRINCIPAL DA DÍVIDA CONTRATUAL RESGATADO	1.530.05	16.304,87			
4.6.90.71	PRINCIPAL DA DÍVIDA CONTRATUAL RESGATADO	1.940.05	10.621,49			
4.6.90.71	PRINCIPAL DA DÍVIDA CONTRATUAL RESGATADO	1.990.05	15.000,00			
9.0.00.00	RESERVA DE CONTINGÊNCIA	0.000.000				29.885,46
9.9.00.00	RESERVA DE CONTINGÊNCIA	0.000.000			29.885,46	
9.9.99.00	RESERVA DE CONTINGÊNCIA	0.000.000		29.885,46		
9.9.99.99	RESERVA DE CONTINGÊNCIA	1.001.00	6.678,94			
9.9.99.99	RESERVA DE CONTINGÊNCIA	1.920.05	23.206,52			
TOTAL						2.294.479,01



NATUREZA DA DESPESA POR ORGÃO E UNIDADE

Lei: 0393, Data: 20/12/2019

PODER 02 PODER EXECUTIVO						
ORGÃO 04 SECRETARIA DE PLANEJAMENTO E COORD. GERAL						
UNIDADE 00 SECRETARIA MUNICIPAL DE PLANEJAMENTO E COORD. GERAL						
Código	Especificação	F.R.	Elemento	Modalidade	Grupo	Categoria Econômica
3.0.00.00	DESPESAS CORRENTES	0.000.000				48.118,63
3.1.00.00	PESSOAL E ENCARGOS SOCIAIS	0.000.000			45.362,38	
3.1.90.00	APLICAÇÕES DIRETAS	0.000.000		44.535,50		
3.1.90.11	VENCIMENTOS E VANTAGENS FIXAS - PESSOAL CIVIL	1.001.00	40.676,74			
3.1.90.13	OBRIGAÇÕES PATRONAIS	1.001.00	2.756,25			
3.1.90.16	OUTRAS DESPESAS VARIÁVEIS - PESSOAL CIVIL	1.001.00	551,25			
3.1.90.91	SENTENÇAS JUDICIAIS	1.001.00	275,63			
3.1.90.92	DESPESAS DE EXERCÍCIOS ANTERIORES	1.001.00	275,63			
3.1.91.00	APLICAÇÕES DIRETAS - INTRA-ORÇAMENTÁRIAS	0.000.000		826,88		
3.1.91.13	OBRIGAÇÕES PATRONAIS	1.001.00	826,88			
3.3.00.00	OUTRAS DESPESAS CORRENTES	0.000.000			2.756,25	
3.3.90.00	APLICAÇÕES DIRETAS	0.000.000		2.756,25		
3.3.90.14	DIÁRIAS - CIVIL	1.001.00	551,25			
3.3.90.30	MATERIAL DE CONSUMO	1.001.00	551,25			
3.3.90.36	OUTROS SERVIÇOS DE TERCEIROS - PESSOA FÍSICA	1.001.00	551,25			
3.3.90.39	OUTROS SERVIÇOS DE TERCEIROS - PESSOA JURÍDICA	1.001.00	551,25			
3.3.90.92	DESPESAS DE EXERCÍCIOS ANTERIORES	1.001.00	551,25			
4.0.00.00	DESPESAS DE CAPITAL	0.000.000				52.392,59
4.4.00.00	INVESTIMENTOS	0.000.000			52.392,59	
4.4.90.00	APLICAÇÕES DIRETAS	0.000.000		52.392,59		
4.4.90.51	OBRAS E INSTALAÇÕES	1.001.00	607,48			
4.4.90.51	OBRAS E INSTALAÇÕES	1.530.05	21.228,64			
4.4.90.51	OBRAS E INSTALAÇÕES	1.940.05	1.543,55			
4.4.90.52	EQUIPAMENTOS E MATERIAL PERMANENTE	1.001.00	883,11			
4.4.90.52	EQUIPAMENTOS E MATERIAL PERMANENTE	1.530.05	21.000,00			
4.4.90.52	EQUIPAMENTOS E MATERIAL PERMANENTE	1.940.05	5.469,50			
4.4.90.61	AQUISIÇÃO DE IMÓVEIS	1.001.00	1.660,31			
TOTAL						100.511,22

**PREFEITURA MUNICIPAL DE BERTOLINIA**

PRAÇA NOSSA SENHORA APARECIDA - CNPJ:06554034/0001-04

Anexo 02

Page 8

Orçamento Programa - Exercício de 2020

NATUREZA DA DESPESA POR ORGÃO E UNIDADE

Lei: 0393, Data: 20/12/2019

Código	Especificação	F.R.	Elemento	Modalidade	Grupo	Categoria Econômica
PODER	02 PODER EXECUTIVO					
ORGÃO	05 SECRETARIA DE FINANÇAS					
UNIDADE	00 SECRETARIA MUNICIPAL DE FINANÇAS					
3.0.00.00	DESPESAS CORRENTES	0.000.000				108.233,53
3.1.00.00	PESSOAL E ENCARGOS SOCIAIS	0.000.000			53.146,01	
3.1.90.00	APLICAÇÕES DIRETAS	0.000.000		47.633,51		
3.1.90.11	VENCIMENTOS E VANTAGENS FIXAS - PESSOAL CIVIL	1.001.00	39.458,47			
3.1.90.13	OBRIGAÇÕES PATRONAIS	1.001.00	8.175,04			
3.1.91.00	APLICAÇÕES DIRETAS- INTRA-ORÇAMENTÁRIAS	0.000.000		5.512,50		
3.1.91.13	OBRIGAÇÕES PATRONAIS	1.001.00	5.512,50			
3.3.00.00	OUTRAS DESPESAS CORRENTES	0.000.000			55.087,52	
3.3.90.00	APLICAÇÕES DIRETAS	0.000.000		55.087,52		
3.3.90.14	DIÁRIAS - CIVIL	1.001.00	28.271,41			
3.3.90.30	MATERIAL DE CONSUMO	1.001.00	21.147,05			
3.3.90.39	OUTROS SERVIÇOS DE TERCEIROS - PESSOA JURÍDICA	1.001.00	5.669,06			
4.0.00.00	DESPESAS DE CAPITAL	0.000.000				7.736,24
4.4.00.00	INVESTIMENTOS	0.000.000			7.736,24	
4.4.90.00	APLICAÇÕES DIRETAS	0.000.000		7.736,24		
4.4.90.52	EQUIPAMENTOS E MATERIAL PERMANENTE	1.001.00	607,48			
4.4.90.52	EQUIPAMENTOS E MATERIAL PERMANENTE	1.940.05	1.822,43			
4.4.90.52	EQUIPAMENTOS E MATERIAL PERMANENTE	1.950.00	5.306,33			
TOTAL						115.969,77



NATUREZA DA DESPESA POR ORGÃO E UNIDADE

Lei: 0393, Data: 20/12/2019

PODER 02 PODER EXECUTIVO						
ORGÃO 06 SECRETARIA DE EDUCAÇÃO E CULTURA						
UNIDADE 01 SECRETARIA MUNICIPAL DE EDUCAÇÃO E CULTURA						
Código	Especificação	F.R.	Elemento	Modalidade	Grupo	Categoria Econômica
3.0.00.00	DESPESAS CORRENTES	0.000.000				147.961,02
3.0.00.00	DESPESAS CORRENTES	0.000.000				1.623.212,57
3.1.00.00	PESSOAL E ENCARGOS SOCIAIS	0.000.000			147.961,02	
3.1.00.00	PESSOAL E ENCARGOS SOCIAIS	0.000.000			290.317,16	
3.1.90.00	APLICAÇÕES DIRETAS	0.000.000		147.961,02		
3.1.90.00	APLICAÇÕES DIRETAS	0.000.000		256.953,31		
3.1.90.04	CONTRATAÇÃO POR TEMPO DETERMINADO	1.125.01	11.657,63			
3.1.90.11	VENCIMENTOS E VANTAGENS FIXAS - PESSOAL CIVIL	1.001.00	41.964,46			
3.1.90.11	VENCIMENTOS E VANTAGENS FIXAS - PESSOAL CIVIL	1.001.00	75.525,63			
3.1.90.11	VENCIMENTOS E VANTAGENS FIXAS - PESSOAL CIVIL	1.001.00	105.597,44			
3.1.90.11	VENCIMENTOS E VANTAGENS FIXAS - PESSOAL CIVIL	1.124.01	26.231,56			
3.1.90.11	VENCIMENTOS E VANTAGENS FIXAS - PESSOAL CIVIL	1.125.01	24.472,88			
3.1.90.13	OBRIGAÇÕES PATRONAIS	1.001.00	723,24			
3.1.90.13	OBRIGAÇÕES PATRONAIS	1.001.00	3.842,21			
3.1.90.13	OBRIGAÇÕES PATRONAIS	1.001.00	17.435,39			
3.1.90.13	OBRIGAÇÕES PATRONAIS	1.124.01	5.208,21			
3.1.90.13	OBRIGAÇÕES PATRONAIS	1.125.01	24.310,13			
3.1.90.13	OBRIGAÇÕES PATRONAIS	1.990.05	50.000,00			
3.1.90.16	OUTRAS DESPESAS VARIÁVEIS - PESSOAL CIVIL	1.001.00	11.025,00			
3.1.90.91	SENTENÇAS JUDICIAIS	1.001.00	705,60			
3.1.90.91	SENTENÇAS JUDICIAIS	1.124.01	1.214,95			
3.1.90.92	DESPESAS DE EXERCÍCIOS ANTERIORES	1.990.05	5.000,00			
3.1.91.00	APLICAÇÕES DIRETAS- INTRA-ORÇAMENTÁRIAS	0.000.000		33.363,85		
3.1.91.13	OBRIGAÇÕES PATRONAIS	1.001.00	9.610,49			
3.1.91.13	OBRIGAÇÕES PATRONAIS	1.001.00	11.598,30			
3.1.91.13	OBRIGAÇÕES PATRONAIS	1.124.01	12.155,06			
3.3.00.00	OUTRAS DESPESAS CORRENTES	0.000.000			1.332.895,41	
3.3.90.00	APLICAÇÕES DIRETAS	0.000.000		1.332.895,41		
3.3.90.14	DIÁRIAS - CIVIL	1.001.00	10.490,29			
3.3.90.14	DIÁRIAS - CIVIL	1.001.00	20.599,09			
3.3.90.14	DIÁRIAS - CIVIL	1.124.01	27.961,59			
3.3.90.14	DIÁRIAS - CIVIL	1.125.01	2.315,25			
3.3.90.30	MATERIAL DE CONSUMO	1.001.00	3.842,21			
3.3.90.30	MATERIAL DE CONSUMO	1.001.00	68.144,42			
3.3.90.30	MATERIAL DE CONSUMO	1.120.01	72.778,02			
3.3.90.30	MATERIAL DE CONSUMO	1.121.01	12.154,80			
3.3.90.30	MATERIAL DE CONSUMO	1.122.01	215.318,25			
3.3.90.30	MATERIAL DE CONSUMO	1.123.01	48.620,25			
3.3.90.30	MATERIAL DE CONSUMO	1.125.01	150.747,50			
3.3.90.31	PREMIAÇÕES CULTURAIS, ARTÍSTICAS, CIENTÍFICAS, DESP	1.001.00	8.984,27			
3.3.90.36	OUTROS SERVIÇOS DE TERCEIROS - PESSOA FÍSICA	1.001.00	37.704,40			
3.3.90.36	OUTROS SERVIÇOS DE TERCEIROS - PESSOA FÍSICA	1.001.00	75.187,20			
3.3.90.36	OUTROS SERVIÇOS DE TERCEIROS - PESSOA FÍSICA	1.120.01	33.515,79			
3.3.90.36	OUTROS SERVIÇOS DE TERCEIROS - PESSOA FÍSICA	1.121.01	9.724,05			
3.3.90.36	OUTROS SERVIÇOS DE TERCEIROS - PESSOA FÍSICA	1.123.01	54.987,19			
3.3.90.36	OUTROS SERVIÇOS DE TERCEIROS - PESSOA FÍSICA	1.124.01	36.299,81			



NATUREZA DA DESPESA POR ORGÃO E UNIDADE

Lei: 0393, Data: 20/12/2019

PODER	02 PODER EXECUTIVO					
ORGÃO	08 SECRETARIA DE OBRAS E SERVIÇOS URBANOS					
UNIDADE	00 SECRETARIA MUNICIPAL DE OBRAS E SERVIÇOS URBANOS					
Código	Especificação	F.R.	Elemento	Modalidade	Grupo	Categoria Econômica
3.0.00.00	DESPESAS CORRENTES	0.000.000				124.444,69
3.0.00.00	DESPESAS CORRENTES	0.000.000				428.915,76
3.1.00.00	PESSOAL E ENCARGOS SOCIAIS	0.000.000			79.639,09	
3.1.90.00	APLICAÇÕES DIRETAS	0.000.000		74.126,59		
3.1.90.11	VENCIMENTOS E VANTAGENS FIXAS - PESSOAL CIVIL	1.001.00	61.658,41			
3.1.90.13	OBRIGAÇÕES PATRONAIS	1.001.00	12.468,18			
3.1.91.00	APLICAÇÕES DIRETAS- INTRA-ORÇAMENTÁRIAS	0.000.000		5.512,50		
3.1.91.13	OBRIGAÇÕES PATRONAIS	1.001.00	5.512,50			
3.3.00.00	OUTRAS DESPESAS CORRENTES	0.000.000			124.444,69	
3.3.00.00	OUTRAS DESPESAS CORRENTES	0.000.000			349.276,67	
3.3.90.00	APLICAÇÕES DIRETAS	0.000.000		124.444,69		
3.3.90.00	APLICAÇÕES DIRETAS	0.000.000		349.276,67		
3.3.90.14	DIÁRIAS - CIVIL	1.001.00	14.309,35			
3.3.90.30	MATERIAL DE CONSUMO	1.001.00	75.079,25			
3.3.90.36	OUTROS SERVIÇOS DE TERCEIROS - PESSOA FÍSICA	1.001.00	154.061,04			
3.3.90.39	OUTROS SERVIÇOS DE TERCEIROS - PESSOA JURÍDICA	1.001.00	30.000,00			
3.3.90.39	OUTROS SERVIÇOS DE TERCEIROS - PESSOA JURÍDICA	1.001.00	105.020,79			
3.3.90.39	OUTROS SERVIÇOS DE TERCEIROS - PESSOA JURÍDICA	1.520.05	94.444,69			
3.3.90.39	OUTROS SERVIÇOS DE TERCEIROS - PESSOA JURÍDICA	1.940.05	806,24			
4.0.00.00	DESPESAS DE CAPITAL	0.000.000				736.815,16
4.0.00.00	DESPESAS DE CAPITAL	0.000.000				991.083,86
4.4.00.00	INVESTIMENTOS	0.000.000			736.815,16	
4.4.00.00	INVESTIMENTOS	0.000.000			991.083,86	
4.4.90.00	APLICAÇÕES DIRETAS	0.000.000		736.815,16		
4.4.90.00	APLICAÇÕES DIRETAS	0.000.000		991.083,86		
4.4.90.51	OBRAS E INSTALAÇÕES	1.001.00	24.639,76			
4.4.90.51	OBRAS E INSTALAÇÕES	1.001.00	150.000,00			
4.4.90.51	OBRAS E INSTALAÇÕES	1.510.05	44.653,96			
4.4.90.51	OBRAS E INSTALAÇÕES	1.510.05	240.478,02			
4.4.90.51	OBRAS E INSTALAÇÕES	1.520.05	166.214,95			
4.4.90.51	OBRAS E INSTALAÇÕES	1.520.05	383.406,44			
4.4.90.51	OBRAS E INSTALAÇÕES	1.940.05	18.625,30			
4.4.90.51	OBRAS E INSTALAÇÕES	1.950.00	5.211,15			
4.4.90.52	EQUIPAMENTOS E MATERIAL PERMANENTE	1.001.00	2.429,90			
4.4.90.52	EQUIPAMENTOS E MATERIAL PERMANENTE	1.001.00	30.000,00			
4.4.90.52	EQUIPAMENTOS E MATERIAL PERMANENTE	1.510.05	2.003,40			
4.4.90.52	EQUIPAMENTOS E MATERIAL PERMANENTE	1.510.05	600.214,95			
4.4.90.52	EQUIPAMENTOS E MATERIAL PERMANENTE	1.520.05	58.679,03			
4.4.90.52	EQUIPAMENTOS E MATERIAL PERMANENTE	1.940.05	1.342,16			
TOTAL						2.281.259,47

**PREFEITURA MUNICIPAL DE BERTOLINIA**

PRAÇA NOSSA SENHORA APARECIDA - CNPJ:06554034/0001-04

Anexo 02

Page 15

Orçamento Programa - Exercício de 2020

NATUREZA DA DESPESA POR ORGÃO E UNIDADE

Lei: 0393, Data: 20/12/2019

PODER 02 PODER EXECUTIVO						
ORGÃO 10 SECRETARIA DE SAUDE						
UNIDADE 01 SECRETARIA MUNICIPAL DE SAÚDE						
Código	Especificação	F.R.	Elemento	Modalidade	Grupo	Categoria Econômica
3.0.00.00	DESPESAS CORRENTES	0.000.000				25.000,00
3.0.00.00	DESPESAS CORRENTES	0.000.000				85.700,64
3.1.00.00	PESSOAL E ENCARGOS SOCIAIS	0.000.000			25.000,00	
3.1.00.00	PESSOAL E ENCARGOS SOCIAIS	0.000.000			32.449,88	
3.1.90.00	APLICAÇÕES DIRETAS	0.000.000		25.000,00		
3.1.90.00	APLICAÇÕES DIRETAS	0.000.000		25.456,72		
3.1.90.11	VENCIMENTOS E VANTAGENS FIXAS - PESSOAL CIVIL	1.001.00	10.500,00			
3.1.90.11	VENCIMENTOS E VANTAGENS FIXAS - PESSOAL CIVIL	1.214.02	10.337,25			
3.1.90.13	OBRIGAÇÕES PATRONAIS	1.001.00	105,00			
3.1.90.13	OBRIGAÇÕES PATRONAIS	1.214.02	104,47			
3.1.90.13	OBRIGAÇÕES PATRONAIS	1.990.05	20.000,00			
3.1.90.16	OUTRAS DESPESAS VARIÁVEIS - PESSOAL CIVIL	1.001.00	1.155,00			
3.1.90.16	OUTRAS DESPESAS VARIÁVEIS - PESSOAL CIVIL	1.214.02	1.050,00			
3.1.90.91	SENTENÇAS JUDICIAIS	1.001.00	1.155,00			
3.1.90.91	SENTENÇAS JUDICIAIS	1.214.02	1.050,00			
3.1.90.92	DESPESAS DE EXERCÍCIOS ANTERIORES	1.990.05	5.000,00			
3.1.91.00	APLICAÇÕES DIRETAS- INTRA-ORÇAMENTÁRIAS	0.000.000		6.993,16		
3.1.91.13	OBRIGAÇÕES PATRONAIS	1.001.00	2.100,00			
3.1.91.13	OBRIGAÇÕES PATRONAIS	1.220.02	4.893,16			
3.3.00.00	OUTRAS DESPESAS CORRENTES	0.000.000			53.250,76	
3.3.90.00	APLICAÇÕES DIRETAS	0.000.000		53.250,76		
3.3.90.14	DIÁRIAS - CIVIL	1.001.00	2.422,88			
3.3.90.14	DIÁRIAS - CIVIL	1.214.02	1.050,00			
3.3.90.30	MATERIAL DE CONSUMO	1.001.00	10.741,50			
3.3.90.30	MATERIAL DE CONSUMO	1.214.02	3.150,00			
3.3.90.36	OUTROS SERVIÇOS DE TERCEIROS - PESSOA FÍSICA	1.001.00	4.604,25			
3.3.90.36	OUTROS SERVIÇOS DE TERCEIROS - PESSOA FÍSICA	1.214.02	2.100,00			
3.3.90.39	OUTROS SERVIÇOS DE TERCEIROS - PESSOA JURÍDICA	1.001.00	4.200,00			
3.3.90.39	OUTROS SERVIÇOS DE TERCEIROS - PESSOA JURÍDICA	1.214.02	5.061,00			
3.3.90.92	DESPESAS DE EXERCÍCIOS ANTERIORES	1.001.00	3.391,50			
3.3.90.92	DESPESAS DE EXERCÍCIOS ANTERIORES	1.214.02	10.741,50			
3.3.90.93	INDENIZAÇÕES E RESTITUIÇÕES	1.001.00	1.588,13			
3.3.90.93	INDENIZAÇÕES E RESTITUIÇÕES	1.214.02	4.200,00			
4.0.00.00	DESPESAS DE CAPITAL	0.000.000				3.365,25
4.4.00.00	INVESTIMENTOS	0.000.000			3.365,25	
4.4.90.00	APLICAÇÕES DIRETAS	0.000.000		3.365,25		
4.4.90.52	EQUIPAMENTOS E MATERIAL PERMANENTE	1.001.00	1.050,00			
4.4.90.52	EQUIPAMENTOS E MATERIAL PERMANENTE	1.213.02	1.050,00			
4.4.90.52	EQUIPAMENTOS E MATERIAL PERMANENTE	1.214.02	215,25			
4.4.90.52	EQUIPAMENTOS E MATERIAL PERMANENTE	1.215.02	1.050,00			
TOTAL						114.065,89

**PREFEITURA MUNICIPAL DE BERTOLINIA**

PRAÇA NOSSA SENHORA APARECIDA - CNPJ:06554034/0001-04

Anexo 02

Page 16

Orçamento Programa - Exercício de 2020

NATUREZA DA DESPESA POR ORGÃO E UNIDADE

Lei: 0393, Data: 20/12/2019

PODER 02 PODER EXECUTIVO						
ORGÃO 10 SECRETARIA DE SAUDE						
UNIDADE 02 F. M. S. - FUNDO MUNICIPAL DE SAÚDE						
Código	Especificação	F.R.	Elemento	Modalidade	Grupo	Categoria Econômica
3.0.00.00	DESPESAS CORRENTES	0.000.000				3.157.956,56
3.1.00.00	PESSOAL E ENCARGOS SOCIAIS	0.000.000			1.982.910,42	
3.1.90.00	APLICAÇÕES DIRETAS	0.000.000		1.953.539,82		
3.1.90.04	CONTRATAÇÃO POR TEMPO DETERMINADO	1.214.02	1.157,63			
3.1.90.11	VENCIMENTOS E VANTAGENS FIXAS - PESSOAL CIVIL	1.001.00	628.261,78			
3.1.90.11	VENCIMENTOS E VANTAGENS FIXAS - PESSOAL CIVIL	1.213.02	225.957,11			
3.1.90.11	VENCIMENTOS E VANTAGENS FIXAS - PESSOAL CIVIL	1.214.02	437.180,64			
3.1.90.11	VENCIMENTOS E VANTAGENS FIXAS - PESSOAL CIVIL	1.220.02	400.323,68			
3.1.90.13	OBRIGAÇÕES PATRONAIS	1.001.00	114.846,31			
3.1.90.13	OBRIGAÇÕES PATRONAIS	1.214.02	116.722,10			
3.1.90.16	OUTRAS DESPESAS VARIÁVEIS - PESSOAL CIVIL	1.214.02	6.615,00			
3.1.90.91	SENTENÇAS JUDICIAIS	1.001.00	13.317,10			
3.1.90.91	SENTENÇAS JUDICIAIS	1.214.02	3.645,97			
3.1.90.92	DESPESAS DE EXERCÍCIOS ANTERIORES	1.214.02	5.512,50			
3.1.91.00	APLICAÇÕES DIRETAS - INTRA-ORÇAMENTÁRIAS	0.000.000		29.370,60		
3.1.91.13	OBRIGAÇÕES PATRONAIS	1.001.00	1.214,95			
3.1.91.13	OBRIGAÇÕES PATRONAIS	1.214.02	28.155,65			
3.3.00.00	OUTRAS DESPESAS CORRENTES	0.000.000			1.175.046,14	
3.3.90.00	APLICAÇÕES DIRETAS	0.000.000		1.175.046,14		
3.3.90.14	DIÁRIAS - CIVIL	1.001.00	23.671,75			
3.3.90.14	DIÁRIAS - CIVIL	1.214.02	48.798,85			
3.3.90.30	MATERIAL DE CONSUMO	1.001.00	223.927,66			
3.3.90.30	MATERIAL DE CONSUMO	1.213.02	73.500,00			
3.3.90.30	MATERIAL DE CONSUMO	1.214.02	132.894,55			
3.3.90.30	MATERIAL DE CONSUMO	1.290.02	81.590,25			
3.3.90.36	OUTROS SERVIÇOS DE TERCEIROS - PESSOA FÍSICA	1.001.00	94.532,75			
3.3.90.36	OUTROS SERVIÇOS DE TERCEIROS - PESSOA FÍSICA	1.214.02	149.608,05			
3.3.90.39	OUTROS SERVIÇOS DE TERCEIROS - PESSOA JURÍDICA	1.001.00	161.214,17			
3.3.90.39	OUTROS SERVIÇOS DE TERCEIROS - PESSOA JURÍDICA	1.214.02	177.535,59			
3.3.90.92	DESPESAS DE EXERCÍCIOS ANTERIORES	1.214.02	4.988,81			
3.3.90.93	INDENIZAÇÕES E RESTITUIÇÕES	1.214.02	2.783,71			
4.0.00.00	DESPESAS DE CAPITAL	0.000.000				639.439,11
4.4.00.00	INVESTIMENTOS	0.000.000			639.439,11	
4.4.90.00	APLICAÇÕES DIRETAS	0.000.000		639.439,11		
4.4.90.51	OBRAS E INSTALAÇÕES	1.001.00	86.673,04			
4.4.90.51	OBRAS E INSTALAÇÕES	1.213.02	72.450,00			
4.4.90.51	OBRAS E INSTALAÇÕES	1.214.02	7.565,98			
4.4.90.51	OBRAS E INSTALAÇÕES	1.215.02	36.750,00			
4.4.90.52	EQUIPAMENTOS E MATERIAL PERMANENTE	1.001.00	160.861,35			
4.4.90.52	EQUIPAMENTOS E MATERIAL PERMANENTE	1.213.02	169.050,00			
4.4.90.52	EQUIPAMENTOS E MATERIAL PERMANENTE	1.214.02	14.626,38			
4.4.90.52	EQUIPAMENTOS E MATERIAL PERMANENTE	1.215.02	55.650,00			
4.4.90.52	EQUIPAMENTOS E MATERIAL PERMANENTE	1.940.05	7.417,73			
4.4.90.61	AQUISIÇÃO DE IMÓVEIS	1.001.00	6.966,70			
4.4.90.61	AQUISIÇÃO DE IMÓVEIS	1.214.02	19.327,93			
4.4.90.61	AQUISIÇÃO DE IMÓVEIS	1.215.02	2.100,00			



NATUREZA DA DESPESA POR ORGÃO E UNIDADE

PODER	02	PODER EXECUTIVO				
ORGÃO	10	SECRETARIA DE SAUDE				
UNIDADE	02	F. M. S. - FUNDO MUNICIPAL DE SAÚDE				
Código	Especificação	F.R.	Elemento	Modalidade	Grupo	Categoria Econômica
TOTAL						3.797.395,67

**PREFEITURA MUNICIPAL DE BERTOLINIA**

PRAÇA NOSSA SENHORA APARECIDA - CNPJ:06554034/0001-04

Anexo 02

Page 18

Orçamento Programa - Exercício de 2020

NATUREZA DA DESPESA POR ORGÃO E UNIDADE

Lei: 0393, Data: 20/12/2019

PODER 02 PODER EXECUTIVO						
ORGÃO 11 SECRETARIA DE TRABALHO, ASSUNTOS COMUN. E ASSISTÊNCIA SOCIAL						
UNIDADE 01 SECRETARIA M. DE TRABALHO, ASSUNTOS COMUN. E ASSIST. SOCIAL						
Código	Especificação	F.R.	Elemento	Modalidade	Grupo	Categoria Econômica
3.0.00.00	DESPESAS CORRENTES	0.000.000				76.394,43
3.0.00.00	DESPESAS CORRENTES	0.000.000				164.091,92
3.1.00.00	PESSOAL E ENCARGOS SOCIAIS	0.000.000			33.631,56	
3.1.00.00	PESSOAL E ENCARGOS SOCIAIS	0.000.000			38.852,26	
3.1.90.00	APLICAÇÕES DIRETAS	0.000.000		32.529,06		
3.1.90.00	APLICAÇÕES DIRETAS	0.000.000		38.852,26		
3.1.90.11	VENCIMENTOS E VANTAGENS FIXAS - PESSOAL CIVIL	1.001.00	23.852,26			
3.1.90.11	VENCIMENTOS E VANTAGENS FIXAS - PESSOAL CIVIL	1.311.04	12.577,32			
3.1.90.13	OBRIGAÇÕES PATRONAIS	1.001.00	2.544,31			
3.1.90.13	OBRIGAÇÕES PATRONAIS	1.311.04	7.293,04			
3.1.90.13	OBRIGAÇÕES PATRONAIS	1.990.05	10.000,00			
3.1.90.16	OUTRAS DESPESAS VARIÁVEIS - PESSOAL CIVIL	1.001.00	551,25			
3.1.90.91	SENTENÇAS JUDICIAIS	1.001.00	444,31			
3.1.90.91	SENTENÇAS JUDICIAIS	1.940.05	4.143,04			
3.1.90.92	DESPESAS DE EXERCÍCIOS ANTERIORES	1.001.00	3.320,73			
3.1.90.92	DESPESAS DE EXERCÍCIOS ANTERIORES	1.311.04	1.655,06			
3.1.90.92	DESPESAS DE EXERCÍCIOS ANTERIORES	1.990.05	5.000,00			
3.1.91.00	APLICAÇÕES DIRETAS- INTRA-ORÇAMENTÁRIAS	0.000.000		1.102,50		
3.1.91.13	OBRIGAÇÕES PATRONAIS	1.001.00	1.102,50			
3.3.00.00	OUTRAS DESPESAS CORRENTES	0.000.000			37.542,17	
3.3.00.00	OUTRAS DESPESAS CORRENTES	0.000.000			130.460,36	
3.3.90.00	APLICAÇÕES DIRETAS	0.000.000		37.542,17		
3.3.90.00	APLICAÇÕES DIRETAS	0.000.000		130.460,36		
3.3.90.14	DIÁRIAS - CIVIL	1.001.00	11.059,18			
3.3.90.14	DIÁRIAS - CIVIL	1.311.04	1.655,06			
3.3.90.30	MATERIAL DE CONSUMO	1.001.00	43.093,42			
3.3.90.30	MATERIAL DE CONSUMO	1.311.04	3.335,06			
3.3.90.32	MATERIAL, BEM OU SERVIÇO PARA DISTRIBUIÇÃO GRATUIT	1.001.00	3.320,73			
3.3.90.32	MATERIAL, BEM OU SERVIÇO PARA DISTRIBUIÇÃO GRATUIT	1.311.04	1.655,06			
3.3.90.36	OUTROS SERVIÇOS DE TERCEIROS - PESSOA FÍSICA	1.001.00	37.542,17			
3.3.90.36	OUTROS SERVIÇOS DE TERCEIROS - PESSOA FÍSICA	1.311.04	3.886,31			
3.3.90.39	OUTROS SERVIÇOS DE TERCEIROS - PESSOA JURÍDICA	1.001.00	36.465,19			
3.3.90.39	OUTROS SERVIÇOS DE TERCEIROS - PESSOA JURÍDICA	1.311.04	2.225,95			
3.3.90.48	OUTROS AUXÍLIOS FINANCEIROS A PESSOAS FÍSICAS	1.001.00	9.849,74			
3.3.90.48	OUTROS AUXÍLIOS FINANCEIROS A PESSOAS FÍSICAS	1.311.04	5.626,06			
3.3.90.92	DESPESAS DE EXERCÍCIOS ANTERIORES	1.001.00	444,31			
3.3.90.92	DESPESAS DE EXERCÍCIOS ANTERIORES	1.311.04	7.293,04			
3.3.90.93	INDENIZAÇÕES E RESTITUIÇÕES	1.001.00	551,25			
4.0.00.00	DESPESAS DE CAPITAL	0.000.000				15.474,69
4.4.00.00	INVESTIMENTOS	0.000.000			15.474,69	
4.4.90.00	APLICAÇÕES DIRETAS	0.000.000		15.474,69		
4.4.90.52	EQUIPAMENTOS E MATERIAL PERMANENTE	1.001.00	13.370,02			
4.4.90.52	EQUIPAMENTOS E MATERIAL PERMANENTE	1.311.04	2.104,67			
TOTAL						255.961,04

**PREFEITURA MUNICIPAL DE BERTOLINIA**

PRAÇA NOSSA SENHORA APARECIDA - CNPJ:06554034/0001-04

Anexo 02

Page 19

Orçamento Programa - Exercício de 2020

NATUREZA DA DESPESA POR ORGÃO E UNIDADE

Lei: 0393, Data: 20/12/2019

PODER	02 PODER EXECUTIVO					
ORGÃO	11 SECRETARIA DE TRABALHO, ASSUNTOS COMUN. E ASSISTÊNCIA SOCIAL					
UNIDADE	02 F. M. A. S. - FUNDO MUNICIPAL DE ASSISTÊNCIA SOCIAL					
Código	Especificação	F.R.	Elemento	Modalidade	Grupo	Categoria Econômica
3.0.00.00	DESPESAS CORRENTES	0.000.000				916.896,45
3.1.00.00	PESSOAL E ENCARGOS SOCIAIS	0.000.000			271.957,45	
3.1.90.00	APLICAÇÕES DIRETAS	0.000.000		250.092,67		
3.1.90.04	CONTRATAÇÃO POR TEMPO DETERMINADO	1.311.04	4.441,51			
3.1.90.11	VENCIMENTOS E VANTAGENS FIXAS - PESSOAL CIVIL	1.001.00	57.957,33			
3.1.90.11	VENCIMENTOS E VANTAGENS FIXAS - PESSOAL CIVIL	1.311.04	137.095,30			
3.1.90.11	VENCIMENTOS E VANTAGENS FIXAS - PESSOAL CIVIL	1.312.04	5.250,00			
3.1.90.13	OBRIGAÇÕES PATRONAIS	1.001.00	2.920,53			
3.1.90.13	OBRIGAÇÕES PATRONAIS	1.311.04	6.962,02			
3.1.90.13	OBRIGAÇÕES PATRONAIS	1.312.04	1.050,00			
3.1.90.16	OUTRAS DESPESAS VARIÁVEIS - PESSOAL CIVIL	1.001.00	15.919,01			
3.1.90.16	OUTRAS DESPESAS VARIÁVEIS - PESSOAL CIVIL	1.311.04	11.379,12			
3.1.90.91	SENTENÇAS JUDICIAIS	1.311.04	2.315,25			
3.1.90.92	DESPESAS DE EXERCÍCIOS ANTERIORES	1.001.00	444,31			
3.1.90.92	DESPESAS DE EXERCÍCIOS ANTERIORES	1.311.04	4.358,29			
3.1.91.00	APLICAÇÕES DIRETAS- INTRA-ORÇAMENTÁRIAS	0.000.000		21.864,78		
3.1.91.13	OBRIGAÇÕES PATRONAIS	1.001.00	242,55			
3.1.91.13	OBRIGAÇÕES PATRONAIS	1.311.04	7.179,48			
3.1.91.13	OBRIGAÇÕES PATRONAIS	1.920.05	13.340,25			
3.1.91.13	OBRIGAÇÕES PATRONAIS	1.940.05	1.102,50			
3.3.00.00	OUTRAS DESPESAS CORRENTES	0.000.000			644.939,00	
3.3.90.00	APLICAÇÕES DIRETAS	0.000.000		644.939,00		
3.3.90.14	DIÁRIAS - CIVIL	1.001.00	32.398,07			
3.3.90.14	DIÁRIAS - CIVIL	1.311.04	27.095,40			
3.3.90.14	DIÁRIAS - CIVIL	1.312.04	1.050,00			
3.3.90.30	MATERIAL DE CONSUMO	1.001.00	82.497,88			
3.3.90.30	MATERIAL DE CONSUMO	1.311.04	42.361,43			
3.3.90.30	MATERIAL DE CONSUMO	1.312.04	5.250,00			
3.3.90.30	MATERIAL DE CONSUMO	1.920.05	13.421,84			
3.3.90.31	PREMIAÇÕES CULTURAIS, ARTÍSTICAS, CIENTÍFICAS, DESP	1.001.00	992,25			
3.3.90.31	PREMIAÇÕES CULTURAIS, ARTÍSTICAS, CIENTÍFICAS, DESP	1.311.04	3.479,90			
3.3.90.31	PREMIAÇÕES CULTURAIS, ARTÍSTICAS, CIENTÍFICAS, DESP	1.312.04	1.050,00			
3.3.90.32	MATERIAL, BEM OU SERVIÇO PARA DISTRIBUIÇÃO GRATUIT	1.001.00	4.787,06			
3.3.90.32	MATERIAL, BEM OU SERVIÇO PARA DISTRIBUIÇÃO GRATUIT	1.311.04	28.117,71			
3.3.90.32	MATERIAL, BEM OU SERVIÇO PARA DISTRIBUIÇÃO GRATUIT	1.312.04	1.050,00			
3.3.90.32	MATERIAL, BEM OU SERVIÇO PARA DISTRIBUIÇÃO GRATUIT	1.920.05	27.562,50			
3.3.90.36	OUTROS SERVIÇOS DE TERCEIROS - PESSOA FÍSICA	1.001.00	149.050,28			
3.3.90.36	OUTROS SERVIÇOS DE TERCEIROS - PESSOA FÍSICA	1.311.04	45.306,52			
3.3.90.36	OUTROS SERVIÇOS DE TERCEIROS - PESSOA FÍSICA	1.312.04	1.050,00			
3.3.90.36	OUTROS SERVIÇOS DE TERCEIROS - PESSOA FÍSICA	1.920.05	22.217,58			
3.3.90.39	OUTROS SERVIÇOS DE TERCEIROS - PESSOA JURÍDICA	1.001.00	62.631,92			
3.3.90.39	OUTROS SERVIÇOS DE TERCEIROS - PESSOA JURÍDICA	1.311.04	38.607,03			
3.3.90.39	OUTROS SERVIÇOS DE TERCEIROS - PESSOA JURÍDICA	1.312.04	1.050,00			
3.3.90.39	OUTROS SERVIÇOS DE TERCEIROS - PESSOA JURÍDICA	1.920.05	11.025,00			
3.3.90.48	OUTROS AUXÍLIOS FINANCEIROS A PESSOAS FÍSICAS	1.001.00	5.533,45			
3.3.90.48	OUTROS AUXÍLIOS FINANCEIROS A PESSOAS FÍSICAS	1.311.04	27.097,30			

**PREFEITURA MUNICIPAL DE BERTOLINIA**

PRAÇA NOSSA SENHORA APARECIDA - CNPJ:06554034/0001-04

Anexo 02

Page 22

Orçamento Programa - Exercício de 2020

NATUREZA DA DESPESA POR ORGÃO E UNIDADE

Lei: 0393, Data: 20/12/2019

PODER		02 PODER EXECUTIVO				
ORGÃO		13 PREVIDENCIA SOCIAL DO MUNICÍPIO DE BERTOLINIA				
UNIDADE		00 PREVIDENCIA SOCIAL DE BERTOLINIA				
Código	Especificação	F.R.	Elemento	Modalidade	Grupo	Categoria Econômica
3.0.00.00	DESPESAS CORRENTES	0.000.000				752.406,90
3.1.00.00	PESSOAL E ENCARGOS SOCIAIS	0.000.000			565.394,55	
3.1.90.00	APLICAÇÕES DIRETAS	0.000.000		565.394,55		
3.1.90.01	APOSENTADORIAS DO RPPS, RESERVA REMUNERADA E RE	1.420.03	369.214,65			
3.1.90.03	PENSÕES DO RPPS E DO MILITAR	1.420.03	29.767,50			
3.1.90.05	OUTROS BENEFÍCIOS PREVIDENCIÁRIOS DO SERVIDOR OU	1.420.03	83.063,40			
3.1.90.13	OBRIGAÇÕES PATRONAIS	1.420.03	83.349,00			
3.3.00.00	OUTRAS DESPESAS CORRENTES	0.000.000			187.012,35	
3.3.90.00	APLICAÇÕES DIRETAS	0.000.000		187.012,35		
3.3.90.14	DIÁRIAS - CIVIL	1.420.03	3.858,75			
3.3.90.30	MATERIAL DE CONSUMO	1.420.03	5.512,50			
3.3.90.33	PASSAGENS E DESPESAS COM LOCOMOÇÃO	1.420.03	1.102,50			
3.3.90.35	SERVIÇOS DE CONSULTORIA	1.420.03	109.544,40			
3.3.90.36	OUTROS SERVIÇOS DE TERCEIROS - PESSOA FÍSICA	1.420.03	7.078,05			
3.3.90.39	OUTROS SERVIÇOS DE TERCEIROS - PESSOA JURÍDICA	1.420.03	59.916,15			
4.0.00.00	DESPESAS DE CAPITAL	0.000.000				55.125,00
4.4.00.00	INVESTIMENTOS	0.000.000			55.125,00	
4.4.90.00	APLICAÇÕES DIRETAS	0.000.000		55.125,00		
4.4.90.52	EQUIPAMENTOS E MATERIAL PERMANENTE	1.420.03	55.125,00			
9.0.00.00	RESERVA DE CONTINGÊNCIA	0.000.000				1.056.812,40
9.9.00.00	RESERVA DE CONTINGÊNCIA	0.000.000			1.056.812,40	
9.9.99.00	RESERVA DE CONTINGÊNCIA	0.000.000		1.056.812,40		
9.9.99.99	RESERVA DE CONTINGÊNCIA	1.420.03	1.056.812,40			
TOTAL						1.864.344,30



NATUREZA DA DESPESA POR ORGÃO E UNIDADE

Lei: 0393, Data: 20/12/2019

Código	Especificação	F.R.	Elemento	Modalidade	Grupo	Categoria Econômica
PODER	02 PODER EXECUTIVO					
ORGÃO	15 SECRETARIA MUNICIPAL DA JUVENTUDE					
UNIDADE	00 SECRETARIA MUNICIPAL DA JUVENTUDE					
3.0.00.00	DESPESAS CORRENTES	0.000.000				46.305,00
3.1.00.00	PESSOAL E ENCARGOS SOCIAIS	0.000.000			30.318,75	
3.1.90.00	APLICAÇÕES DIRETAS	0.000.000		29.216,25		
3.1.90.11	VENCIMENTOS E VANTAGENS FIXAS - PESSOAL CIVIL	1.001.00	22.050,00			
3.1.90.13	OBRIGAÇÕES PATRONAIS	1.001.00	5.512,50			
3.1.90.16	OUTRAS DESPESAS VARIÁVEIS - PESSOAL CIVIL	1.001.00	551,25			
3.1.90.91	SENTENÇAS JUDICIAIS	1.001.00	551,25			
3.1.90.92	DESPESAS DE EXERCÍCIOS ANTERIORES	1.001.00	551,25			
3.1.91.00	APLICAÇÕES DIRETAS- INTRA-ORÇAMENTÁRIAS	0.000.000		1.102,50		
3.1.91.13	OBRIGAÇÕES PATRONAIS	1.001.00	1.102,50			
3.3.00.00	OUTRAS DESPESAS CORRENTES	0.000.000			15.986,25	
3.3.90.00	APLICAÇÕES DIRETAS	0.000.000		15.986,25		
3.3.90.14	DIÁRIAS - CIVIL	1.001.00	1.102,50			
3.3.90.30	MATERIAL DE CONSUMO	1.001.00	5.512,50			
3.3.90.32	MATERIAL, BEM OU SERVIÇO PARA DISTRIBUIÇÃO GRATUIT.	1.001.00	1.102,50			
3.3.90.36	OUTROS SERVIÇOS DE TERCEIROS - PESSOA FÍSICA	1.001.00	2.205,00			
3.3.90.39	OUTROS SERVIÇOS DE TERCEIROS - PESSOA JURÍDICA	1.001.00	3.307,50			
3.3.90.48	OUTROS AUXÍLIOS FINANCEIROS A PESSOAS FÍSICAS	1.001.00	1.653,75			
3.3.90.92	DESPESAS DE EXERCÍCIOS ANTERIORES	1.001.00	551,25			
3.3.90.93	INDENIZAÇÕES E RESTITUIÇÕES	1.001.00	551,25			
4.0.00.00	DESPESAS DE CAPITAL	0.000.000				1.102,50
4.4.00.00	INVESTIMENTOS	0.000.000			1.102,50	
4.4.90.00	APLICAÇÕES DIRETAS	0.000.000		1.102,50		
4.4.90.52	EQUIPAMENTOS E MATERIAL PERMANENTE	1.001.00	1.102,50			
TOTAL						47.407,50



NATUREZA DA DESPESA POR ORGÃO E UNIDADE

Lei: 0393, Data: 20/12/2019

Código	Especificação	F.R.	Elemento	Modalidade	Grupo	Categoria Econômica
PODER	02 PODER EXECUTIVO					
ORGÃO	16 OUVIDORIA GERAL DO MUNICÍPIO DE BERTOLÍNIA					
UNIDADE	00 OUVIDORIA GERAL DO MUNICÍPIO DE BERTOLÍNIA					
3.0.00.00	DESPESAS CORRENTES	0.000.000				31.972,50
3.1.00.00	PESSOAL E ENCARGOS SOCIAIS	0.000.000			18.742,50	
3.1.90.00	APLICAÇÕES DIRETAS	0.000.000		18.191,25		
3.1.90.11	VENCIMENTOS E VANTAGENS FIXAS - PESSOAL CIVIL	1.001.00	11.025,00			
3.1.90.13	OBRIGAÇÕES PATRONAIS	1.001.00	5.512,50			
3.1.90.16	OUTRAS DESPESAS VARIÁVEIS - PESSOAL CIVIL	1.001.00	551,25			
3.1.90.91	SENTENÇAS JUDICIAIS	1.001.00	551,25			
3.1.90.92	DESPESAS DE EXERCÍCIOS ANTERIORES	1.001.00	551,25			
3.1.91.00	APLICAÇÕES DIRETAS- INTRA-ORÇAMENTÁRIAS	0.000.000		551,25		
3.1.91.13	OBRIGAÇÕES PATRONAIS	1.001.00	551,25			
3.3.00.00	OUTRAS DESPESAS CORRENTES	0.000.000			13.230,00	
3.3.90.00	APLICAÇÕES DIRETAS	0.000.000		13.230,00		
3.3.90.14	DIÁRIAS - CIVIL	1.001.00	1.102,50			
3.3.90.30	MATERIAL DE CONSUMO	1.001.00	5.512,50			
3.3.90.36	OUTROS SERVIÇOS DE TERCEIROS - PESSOA FÍSICA	1.001.00	2.205,00			
3.3.90.39	OUTROS SERVIÇOS DE TERCEIROS - PESSOA JURÍDICA	1.001.00	3.307,50			
3.3.90.92	DESPESAS DE EXERCÍCIOS ANTERIORES	1.001.00	551,25			
3.3.90.93	INDENIZAÇÕES E RESTITUIÇÕES	1.001.00	551,25			
TOTAL						31.972,50

**PREFEITURA MUNICIPAL DE BERTOLINIA**

PRAÇA NOSSA SENHORA APARECIDA - CNPJ:06554034/0001-04

Anexo 02



Page 26

Orçamento Programa - Exercício de 2020

NATUREZA DA DESPESA POR ORGÃO E UNIDADE

Lei: 0393, Data: 20/12/2019

Código	Especificação	F.R.	Elemento	Modalidade	Grupo	Categoria Econômica
PODER	02 PODER EXECUTIVO					
ORGÃO	17 SECRETARIA MUNICIPAL DE GOVERNO					
UNIDADE	00 SECRETARIA MUNICIPAL DE GOVERNO					
3.0.00.00	DESPESAS CORRENTES	0.000.000				49.415,64
3.1.00.00	PESSOAL E ENCARGOS SOCIAIS	0.000.000			46.659,39	
3.1.90.00	APLICAÇÕES DIRETAS	0.000.000		46.383,76		
3.1.90.11	VENCIMENTOS E VANTAGENS FIXAS - PESSOAL CIVIL	1.001.00	42.525,00			
3.1.90.13	OBRIGAÇÕES PATRONAIS	1.001.00	2.756,25			
3.1.90.16	OUTRAS DESPESAS VARIÁVEIS - PESSOAL CIVIL	1.001.00	551,25			
3.1.90.91	SENTENÇAS JUDICIAIS	1.001.00	275,63			
3.1.90.92	DESPESAS DE EXERCÍCIOS ANTERIORES	1.001.00	275,63			
3.1.91.00	APLICAÇÕES DIRETAS- INTRA-ORÇAMENTÁRIAS	0.000.000		275,63		
3.1.91.13	OBRIGAÇÕES PATRONAIS	1.001.00	275,63			
3.3.00.00	OUTRAS DESPESAS CORRENTES	0.000.000			2.756,25	
3.3.90.00	APLICAÇÕES DIRETAS	0.000.000		2.756,25		
3.3.90.14	DIÁRIAS - CIVIL	1.001.00	551,25			
3.3.90.30	MATERIAL DE CONSUMO	1.001.00	551,25			
3.3.90.36	OUTROS SERVIÇOS DE TERCEIROS - PESSOA FÍSICA	1.001.00	551,25			
3.3.90.39	OUTROS SERVIÇOS DE TERCEIROS - PESSOA JURÍDICA	1.001.00	551,25			
3.3.90.92	DESPESAS DE EXERCÍCIOS ANTERIORES	1.001.00	551,25			
4.0.00.00	DESPESAS DE CAPITAL	0.000.000				551,25
4.4.00.00	INVESTIMENTOS	0.000.000			551,25	
4.4.90.00	APLICAÇÕES DIRETAS	0.000.000		551,25		
4.4.90.52	EQUIPAMENTOS E MATERIAL PERMANENTE	1.001.00	551,25			
TOTAL						49.966,89
TOTAL GERAL						21.271.359,38

GERALDO FONSECA CORREIA
PREFEITO MUNICIPAL
493.106.311-04
JOÃO MOTA FEITOSA
SECRETÁRIO M. DE FINANÇAS
947.172.813-49
JOSÉ AGAMENON DE S. DANTAS FILHO
C.R.C./PI: 7523/0-7
620.680.163-20



PREFEITURA MUNICIPAL DE BERTOLINIA

PRAÇA NOSSA SENHORA APARECIDA - CNPJ:06554034/0001-04 Orçamento Programa - Exercício de 2020

Anexo 06

Page 1

PROGRAMA DE TRABALHO

Lei: 0393, Data: 20/12/2019

(Inc.II, § 2º, Art.2º)

01 PODER LEGISLATIVO					
00 CAMARA MUNICIPAL DE BERTOLINIA					
Código	Especificação	Operação Especial	Projetos	Atividades	T o t a l
01	Legislativa		7.923,67	808.534,92	816.458,59
01	031 Ação Legislativa		7.923,67	808.534,92	816.458,59
01	031 1003 AÇÃO LEGISLATIVA		7.923,67	808.534,92	816.458,59
01.031.1003.1001.0000	REFORMA E/OU AMPLIAÇÃO DA CAMARA MUNICIPAL		4.209,35		4.209,35
01.031.1003.1002.0000	AQUISIÇÃO DE VEICULO		3.714,32		3.714,32
01.031.1003.2001.0000	MANUTENÇÃO DOS ENCARGOS DA CAMARA MUNICIPAL			788.284,20	788.284,20
01.031.1003.2004.0000	CONTRIBUIÇÃO A ASSOCIAÇÕES DE VEREADORES			7.369,11	7.369,11
01.031.1003.2005.0000	ASSINATURA DE INFORMATIVOS, REVISTAS E JORNAIS			12.881,61	12.881,61
TOTAL		0,00	7.923,67	808.534,92	816.458,59



PREFEITURA MUNICIPAL DE BERTOLINIA

PRAÇA NOSSA SENHORA APARECIDA - CNPJ:06554034/0001-04

Orçamento Programa - Exercício de 2020

Anexo 06

Page 2

Lei: 0393, Data: 20/12/2019

PROGRAMA DE TRABALHO

(Inc.II, § 2º, Art.2º)

02 PODER EXECUTIVO

01 GABINETE DO PREFEITO MUNICIPAL

Código	Especificação	Operação Especial	Projetos	Atividades	T o t a l
04	Administração		51.405,00	529.346,23	580.751,23
04	122 Administração Geral		51.405,00	529.346,23	580.751,23
04	122 1014 ADMINISTRAÇÃO GERAL			24.502,18	24.502,18
04.122.1014.2002.0000	MANUTENÇÃO DA JUNTA DE SERVIÇO MILITAR			24.502,18	24.502,18
04	122 1015 ADMINISTRAÇÃO GOVERNAMENTAL			450.204,42	450.204,42
04.122.1015.2007.0000	MANUTENÇÃO DO GABINETE DO PREFEITO			380.658,18	380.658,18
04.122.1015.2008.0000	MANUTENÇÃO DA DIVISÃO DE COMUNICAÇÃO			38.263,69	38.263,69
04.122.1015.2009.0000	MANUTENÇÃO DA DIVISÃO DE CERIMONIAL			31.282,55	31.282,55
04	122 1022 AMPLIAÇÃO DA FROTA DE VEICULOS		51.405,00		51.405,00
04.122.1022.1003.0000	AQUISIÇÃO DE VEICULO		51.405,00		51.405,00
04	122 1041 ASSISTENCIA JURIDICA			54.639,63	54.639,63
04.122.1041.2006.0000	ENCARGOS COM ASSESSORIA JURIDICA			54.639,63	54.639,63
TOTAL		0,00	51.405,00	529.346,23	580.751,23



PREFEITURA MUNICIPAL DE BERTOLÍNIA

PRAÇA NOSSA SENHORA APARECIDA - CNPJ:06554034/0001-04

Orçamento Programa - Exercício de 2020

Anexo 06

Page 3

Lei: 0393, Data: 20/12/2019

PROGRAMA DE TRABALHO

(Inc.II, § 2º, Art.2º)

02 PODER EXECUTIVO

02 CONTROLADORIA GERAL DO MUNICÍPIO DE BERTOLÍNIA

Código	Especificação	Operação Especial	Projetos	Atividades	T o t a l
04	Administração			74.688,84	74.688,84
04	122 Administração Geral			74.688,84	74.688,84
04	122 1093 CONTROLE INTERNO			74.688,84	74.688,84
04.122.1093.2022.0000	MANUTENÇÃO DA CONTROLADORIA MUNICIPAL			74.688,84	74.688,84
TOTAL		0,00	0,00	74.688,84	74.688,84



PREFEITURA MUNICIPAL DE BERTOLINIA

PRAÇA NOSSA SENHORA APARECIDA - CNPJ:06554034/0001-04 Orçamento Programa - Exercício de 2020

Anexo 06

Page 4

Lei: 0393, Data: 20/12/2019

PROGRAMA DE TRABALHO

(Inc.II, § 2º, Art.2º)

02 PODER EXECUTIVO

03 SECRETARIA DE ADMINISTRAÇÃO

Código	Especificação	Operação Especial	Projetos	Atividades	T o t a l
04	Administração		76.323,40	1.436.400,12	1.512.723,52
04	122 Administração Geral		76.323,40	1.436.400,12	1.512.723,52
04	122 1013 ADMINISTRAÇÃO FINANCEIRA			288.853,90	288.853,90
04.122.1013.2130.0000	ENCARGOS COM INDENIZAÇÕES E SETENÇAS JUDICIAIS - PRECATÓRIOS			288.853,90	288.853,90
04	122 1014 ADMINISTRAÇÃO GERAL			939.030,29	939.030,29
04.122.1014.2024.0000	MANUTENÇÃO DA SECRETARIA DE ADMINISTRAÇÃO			835.505,11	835.505,11
04.122.1014.2028.0000	ENCARGOS COM TELEFONIA MOVEL			9.461,66	9.461,66
04.122.1014.2029.0000	ENCARGOS COM TELEFONIA FIXA			5.669,06	5.669,06
04.122.1014.2033.0000	ENCARGOS COM FATURA DE FORNECIMENTO DE AGUA			88.394,46	88.394,46
04	122 1022 AMPLIAÇÃO DA FROTA DE VEICULOS		49.304,28		49.304,28
04.122.1022.1005.0000	AQUISIÇÃO DE VEICULO		49.304,28		49.304,28
04	122 1023 AMPLIAÇÃO DE ORGÃOS PUBLICOS		27.019,12		27.019,12
04.122.1023.1017.0000	AMPLIAÇÃO OU REFORMA DA PREFEITURA		2.789,95		2.789,95
04.122.1023.1019.0000	CONSTRUÇÃO, AMPL. OU REFORMA DE PREDIO PUBLICO		24.229,17		24.229,17
04	122 1076 CONTABILIDADE PUBLICA			131.872,44	131.872,44
04.122.1076.2025.0000	ENCARGOS COM CONTABILIDADE			131.872,44	131.872,44
04	122 1078 CONTRIBUIÇÕES			11.469,73	11.469,73
04.122.1078.2034.0000	CONTRIBUIÇÃO COM CNM			10.419,73	10.419,73
04.122.1078.2035.0000	CONTRIBUIÇÃO A APPM			1.050,00	1.050,00
04	122 1137 DIVULGAÇÃO E PUBLICIDADE			20.451,58	20.451,58
04.122.1137.2031.0000	ENC. COM VEIC.DE MATERIAS DE INTERESSE DO MUNICIPIO			20.451,58	20.451,58
04	122 1138 DIVULGAÇÃO MUNICIPAL			20.451,58	20.451,58
04.122.1138.2030.0000	ENCARGOS COM PUBLICAÇÃO DE DOCUMENTOS OFICIAIS			20.451,58	20.451,58
04	122 1283 PREVIDENCIA BASICA			24.270,60	24.270,60
04.122.1283.2097.0000	BENEFICIOS PREVIDENCIARIOS			24.270,60	24.270,60
06	Segurança Pública			5.282,29	5.282,29
06	181 Policiamento			5.282,29	5.282,29
06	181 1273 POLICIAMENTO MILITAR			5.282,29	5.282,29
06.181.1273.2095.0000	ENCARGOS COM CONVENIO COM SECRETARIA DE SEGURANÇA			5.282,29	5.282,29
24	Comunicações			29.326,50	29.326,50
24	124 Controle Interno			29.326,50	29.326,50
24	124 1137 DIVULGAÇÃO E PUBLICIDADE			29.326,50	29.326,50
24.124.1137.2132.0000	MANUTENÇÃO E ENCARGOS COM A TRANSPARÊNCIA PÚBLICA MUNICIPAL - PORTAL DA TRANSPARÊNCIA E AFINS			29.326,50	29.326,50
25	Energia			183.420,35	183.420,35
25	752 Energia Elétrica			183.420,35	183.420,35
25	752 1147 ELETRIFICAÇÃO RURAL			183.420,35	183.420,35
25.752.1147.2032.0000	ENCARGOS COM ENERGIA ELETTRICA E COM O CUSTEIO DA ILUMINAÇÃO PÚBLICA			183.420,35	183.420,35



PREFEITURA MUNICIPAL DE BERTOLINIA

PRAÇA NOSSA SENHORA APARECIDA - CNPJ:06554034/0001-04 Orçamento Programa - Exercício de 2020

Anexo 06

Page 5

Lei: 0393, Data: 20/12/2019

PROGRAMA DE TRABALHO

(Inc.II, § 2º, Art.2º)

02 PODER EXECUTIVO					
03 SECRETARIA DE ADMINISTRAÇÃO					
Código	Especificação	Operação Especial	Projetos	Atividades	T o t a l
26	Transporte			126.202,54	126.202,54
26	782 Transporte Rodoviário			126.202,54	126.202,54
26	782 1374 TRANSPORTE RODOVIARIO			126.202,54	126.202,54
26.782.1374.2131.0000	MANUTENÇÃO E ENCARGOS COM O DEPARTAMENTO DE TRANSPORTES, ESTRADAS E RODAGENS			126.202,54	126.202,54
28	Encargos Especiais	66.561,23		341.077,12	407.638,35
28	846 Outros Encargos Especiais	66.561,23		341.077,12	407.638,35
28	846 1260 OUTROS ENCARGOS ESPECIAIS	66.561,23			66.561,23
28.846.1260.2037.0000	ENCARGOS COM PASEP	66.561,23			66.561,23
28	846 1283 PREVIDENCIA BASICA			341.077,12	341.077,12
28.846.1283.2036.0000	ENCARGOS COM INSS			341.077,12	341.077,12
99	Reserva de Contingência	29.885,46			29.885,46
99	999 Reserva de Contingência	29.885,46			29.885,46
99	999 9999 RESERVA DE CONTIGENCIA	29.885,46			29.885,46
99.999.9999.2999.0000	RESERVA DE CONTIGENCIA	29.885,46			29.885,46
TOTAL		96.446,69	76.323,40	2.121.708,92	2.294.479,01



PREFEITURA MUNICIPAL DE BERTOLINIA

PRAÇA NOSSA SENHORA APARECIDA - CNPJ:06554034/0001-04

Orçamento Programa - Exercício de 2020

Anexo 06

Page 6

Lei: 0393, Data: 20/12/2019

PROGRAMA DE TRABALHO

(Inc.II, § 2º, Art.2º)

02 PODER EXECUTIVO

04 SECRETARIA DE PLANEJAMENTO E COORD. GERAL

Código	Especificação	Operação Especial	Projetos	Atividades	T o t a l
04	Administração			47.843,01	47.843,01
04	121 Planejamento e Orçamento			47.843,01	47.843,01
04	121 1015 ADMINISTRAÇÃO GOVERNAMENTAL			47.843,01	47.843,01
04.121.1015.2133.0000	MANUTENÇÃO DA SECRETARIA MUNICIPAL DE PLANEJAMENTO E COORDENAÇÃO GERAL			47.843,01	47.843,01
04	123 Administração Financeira		52.668,21		52.668,21
04	123 1022 AMPLIAÇÃO DA FROTA DE VEICULOS		27.628,23		27.628,23
04.123.1022.1006.0000	AQUISIÇÃO DE VEICULO		27.628,23		27.628,23
04	123 1023 AMPLIAÇÃO DE ORGÃOS PUBLICOS		25.039,98		25.039,98
04.123.1023.1022.0000	CONSTRUÇÃO, AMPL. OU REFORMA DE PREDIO PUBLICO		25.039,98		25.039,98
TOTAL		0,00	52.668,21	47.843,01	100.511,22



PREFEITURA MUNICIPAL DE BERTOLINIA

PRAÇA NOSSA SENHORA APARECIDA - CNPJ:06554034/0001-04 Orçamento Programa - Exercício de 2020

Anexo 06

Page 7

PROGRAMA DE TRABALHO

Lei: 0393, Data: 20/12/2019

(Inc.II, § 2º, Art.2º)

02 PODER EXECUTIVO

05 SECRETARIA DE FINANÇAS

Código	Especificação	Operação Especial	Projetos	Atividades	T o t a l
04	Administração			115.969,77	115.969,77
04	123 Administração Financeira			115.969,77	115.969,77
04	123 1013 ADMINISTRAÇÃO FINANCEIRA			115.969,77	115.969,77
04.123.1013.2027.0000	MANUTENÇÃO DA SECRETARIA DE FINANÇAS			115.969,77	115.969,77
TOTAL		0,00	0,00	115.969,77	115.969,77

**PREFEITURA MUNICIPAL DE BERTOLINIA**

PRAÇA NOSSA SENHORA APARECIDA - CNPJ:06554034/0001-04

Orçamento Programa - Exercício de 2020

Anexo 06

Page 8

Lei: 0393, Data: 20/12/2019

PROGRAMA DE TRABALHO

(Inc.II, § 2º, Art.2º)

02 PODER EXECUTIVO**06 SECRETARIA DE EDUCAÇÃO E CULTURA**

Código	Especificação	Operação Especial	Projetos	Atividades	T o t a l
12	Educação		551.156,95	5.232.090,23	5.783.247,18
12	361	Ensino Fundamental	551.156,95	5.232.090,23	5.783.247,18
12	361	1022	AMPLIAÇÃO DA FROTA DE VEICULOS		191.054,54
12.361.1022.1012.0000	AQUISIÇÃO DE ONIBUS ESCOLAR		67.667,15		67.667,15
12.361.1022.1013.0000	AQUISIÇÃO DE VEICULO		13.408,60		13.408,60
12.361.1022.1014.0000	AQUISIÇÃO DE ONIBUS ESCOLAR		109.978,79		109.978,79
12	361	1023	AMPLIAÇÃO DE ORGÃOS PUBLICOS		87.364,43
12.361.1023.1023.0000	CONSTRUÇÃO, AMPL. OU REFORMA DE PREDIO PUBLICO		40.790,04		40.790,04
12.361.1023.1024.0000	CONSTRUÇÃO, AMPL. OU REFORMA DE UNIDADE ESCOLAR		25.428,49		25.428,49
12.361.1023.1029.0000	CONSTRUÇÃO, AMPL. OU REFORMA DE UNIDADE ESCOLAR		21.145,90		21.145,90
12	361	1160	ENSINO DE JOVENS E ADULTOS	211.205,00	211.205,00
12.361.1160.2070.0000	MANUTENÇÃO DO ENSINO DE JOVENS E ADULTOS			124.625,65	124.625,65
12.361.1160.2085.0000	MANUTENÇÃO DO FUNDEB EJA ADMINISTRATIVO			59.526,20	59.526,20
12.361.1160.2086.0000	MANUTENÇÃO DO FUNDEB EJA MAGISTERIO			27.053,15	27.053,15
12	361	1161	ENSINO FUNDAMENTAL		5.023.198,70
12.361.1161.1011.0000	AQUISIÇÃO DE VEICULO		9.951,59		9.951,59
12.361.1161.1027.0000	CONSTRUÇÃO DE CISTERNA EM UNIDADE ESCOLAR		29.001,10		29.001,10
12.361.1161.1028.0000	PERFURAÇÃO DE POCOS EM UNIDADE ESCOLAR		18.310,32		18.310,32
12.361.1161.1030.0000	CONSTRUÇÃO DE CISTERNA EM UNIDADE ESCOLAR		2.988,88		2.988,88
12.361.1161.1031.0000	PERFURAÇÃO DE POÇOS EM UNIDADE ESCOLAR		9.309,51		9.309,51
12.361.1161.1032.0000	CONST, AMPL. OU RECP. DE QUADRA OU GINASIO EM ESC		149.010,75		149.010,75
12.361.1161.1033.0000	CONST, AMPL. OU RECP. DE QUADRA OU GINASIO EM ESC		23.214,24		23.214,24
12.361.1161.1057.0000	CONST, E REFORMA DE BIBLIOTECA EM ESCOLAS		30.951,59		30.951,59
12.361.1161.2003.0000	MANUTENÇÃO DO PROGRAMA SALARIO EDUCAÇÃO - QSE			165.866,72	165.866,72
12.361.1161.2010.0000	MANUTENÇÃO DO PROGRAMA P D D E			54.365,86	54.365,86
12.361.1161.2015.0000	MANUTENÇÃO DO PROGRAMA P N A E			224.223,14	224.223,14
12.361.1161.2021.0000	MANUTENÇÃO DO PROGRAMA BRASIL ALFABETIZADO			92.852,54	92.852,54
12.361.1161.2023.0000	MANUTENÇÃO DO PROGRAMA TRANSPORTE ESCOLAR			135.868,53	135.868,53
12.361.1161.2067.0000	MANUTENÇÃO DO ENSINO FUNDAMENTAL			327.918,57	327.918,57
12.361.1161.2076.0000	MANUTENÇÃO DO DEPARTAMENTO DE ENSINO			222.095,30	222.095,30
12.361.1161.2081.0000	MANUTENÇÃO DO FUNDEB FUNDAMENTAL ADMINISTRATIVO			1.006.360,76	1.006.360,76
12.361.1161.2082.0000	MANUTENÇÃO DO FUNDEB FUNDAMENTAL MAGISTERIO			2.455.096,60	2.455.096,60
12.361.1161.2100.0000	MANUTENÇÃO E ENCARGOS COM CONSELHO DE ACOMPANHAMENTO E CONTROLE SOCIAL DO FUNDEB			65.812,70	65.812,70
12	361	1283	PREVIDENCIA BASICA	27.874,51	27.874,51
12.361.1283.2081.0000	MANUTENÇÃO DO FUNDEB FUNDAMENTAL ADMINISTRATIVO			12.666,62	12.666,62
12.361.1283.2082.0000	MANUTENÇÃO DO FUNDEB FUNDAMENTAL MAGISTERIO			15.207,89	15.207,89

**PREFEITURA MUNICIPAL DE BERTOLINIA**

PRAÇA NOSSA SENHORA APARECIDA - CNPJ:06554034/0001-04

Orçamento Programa - Exercício de 2020

Anexo 06

Page 9

PROGRAMA DE TRABALHO

(Inc.II, § 2º, Art.2º)

Lei: 0393, Data: 20/12/2019

02		PODER EXECUTIVO				
06		SECRETARIA DE EDUCAÇÃO E CULTURA				
Código	Especificação		Operação Especial	Projetos	Atividades	T o t a l
12	361	1374	TRANSPORTE RODOVIARIO		242.550,00	242.550,00
12.361.1374.2134.0000	MANUTENÇÃO E ENCARGOS COM O TRANSPORTE DO ESCOLAR				242.550,00	242.550,00
12	362	Ensino Médio			49.649,32	49.649,32
12	362	1163	ENSINO MEDIO		49.649,32	49.649,32
12.362.1163.2068.0000	MANUTENÇÃO DO ENSINO MEDIO				49.649,32	49.649,32
12	365	Educação Infantil			279.372,67	279.372,67
12	365	1145	EDUCAÇÃO INFANTIL		154.878,35	154.878,35
12.365.1145.2066.0000	MANUTENÇÃO DO ENSINO INFANTIL				154.878,35	154.878,35
12	365	1162	ENSINO INFANTIL		124.494,32	124.494,32
12.365.1162.2083.0000	MANUTENÇÃO DO FUNDEB INFANTIL ADMINISTRATIVO				74.123,29	74.123,29
12.365.1162.2084.0000	MANUTENÇÃO DO FUNDEB INFANTIL MAGISTERIO				50.371,03	50.371,03
12	391	Patrimônio Histórico, Artístico e Arqueológico			55.368,65	55.368,65
12	391	1130	DIFUSÃO CULTURAL		55.368,65	55.368,65
12.391.1130.2079.0000	MANUTENÇÃO DA BIBLIOTECA MUNICIPAL				55.368,65	55.368,65
13	Cultura			143.801,97	277.590,76	421.392,73
13	392	Difusão Cultural		143.801,97	277.590,76	421.392,73
13	392	1023	AMPLIAÇÃO DE ORGÃOS PUBLICOS	143.801,97		143.801,97
13.392.1023.1025.0000	CONSTRUÇÃO, AMPL. OU REFORMA DE CENTRO CULTURAL			86.075,07		86.075,07
13.392.1023.1026.0000	CONSTRUÇÃO, AMPL. OU REFORMA DE BIBLIOTECA			57.726,90		57.726,90
13	392	1130	DIFUSÃO CULTURAL		277.590,76	277.590,76
13.392.1130.2078.0000	MANUTENÇÃO DA DIFUSÃO CULTURAL				277.590,76	277.590,76
27	Desporto e Lazer			1.215,01		1.215,01
27	695	Turismo		1.215,01		1.215,01
27	695	1223	INFRA ESTRUTURA URBANA	1.215,01		1.215,01
27.695.1223.1051.0000	APOIO A INFRA ESTRUTURA TURISTICA			1.215,01		1.215,01
27	812	Desporto Comunitário			2.429,91	2.429,91
27	812	1125	DESPORTO COMUNITARIO		2.429,91	2.429,91
27.812.1125.2069.0000	MANUTENÇÃO DO DESPORTO E LAZER				2.429,91	2.429,91
27	813	Lazer		36.461,88		36.461,88
27	813	1125	DESPORTO COMUNITARIO	36.461,88		36.461,88
27.813.1125.1048.0000	CONSTRUÇÃO E REFORMA DE QUADRAS OU GINASIOS			12.153,96		12.153,96
27.813.1125.1058.0000	CONST, E REFORMA DE CAMPOS DE FUTEBOL			12.153,96		12.153,96
27.813.1125.1059.0000	CONST, E REFORMA DO ESTADIO MUNICIPAL			12.153,96		12.153,96
TOTAL			0,00	732.635,81	5.896.501,54	6.629.137,35

**PREFEITURA MUNICIPAL DE BERTOLINIA**

PRAÇA NOSSA SENHORA APARECIDA - CNPJ:06554034/0001-04

Orçamento Programa - Exercício de 2020

Anexo 06

Page 10

PROGRAMA DE TRABALHO

(Inc.II, § 2º, Art.2º)

Lei: 0393, Data: 20/12/2019**02 PODER EXECUTIVO****07 SECRETARIA DE ESPORTE LAZER E TURISMO**

Código	Especificação	Operação Especial	Projetos	Atividades	T o t a l
27	Desporto e Lazer		11.740,52		11.740,52
27	695 Turismo		11.740,52		11.740,52
27	695 1223 INFRA ESTRUTURA URBANA		11.740,52		11.740,52
27.695.1223.1051.0000	APOIO A INFRA ESTRUTURA TURISTICA		11.740,52		11.740,52
27	812 Desporto Comunitário			73.888,45	73.888,45
27	812 1125 DESPORTO COMUNITARIO			73.888,45	73.888,45
27.812.1125.2069.0000	MANUTENÇÃO DO DESPORTO E LAZER			73.888,45	73.888,45
27	813 Lazer		65.794,38		65.794,38
27	813 1125 DESPORTO COMUNITARIO		65.794,38		65.794,38
27.813.1125.1048.0000	CONSTRUÇÃO E REFORMA DE QUADRAS OU GINASIOS		15.353,73		15.353,73
27.813.1125.1058.0000	CONST, E REFORMA DE CAMPOS DE FUTEBOL		12.579,06		12.579,06
27.813.1125.1059.0000	CONST, E REFORMA DO ESTADIO MUNICIPAL		37.861,59		37.861,59
TOTAL		0,00	77.534,90	73.888,45	151.423,35

**PREFEITURA MUNICIPAL DE BERTOLINIA**

PRAÇA NOSSA SENHORA APARECIDA - CNPJ:06554034/0001-04

Orçamento Programa - Exercício de 2020

Anexo 06

Page 11

PROGRAMA DE TRABALHO

(Inc.II, § 2º, Art.2º)

Lei: 0393, Data: 20/12/2019**02 PODER EXECUTIVO****08 SECRETARIA DE OBRAS E SERVIÇOS URBANOS**

Código	Especificação	Operação Especial	Projetos	Atividades	T o t a l
15	Urbanismo		1.152.528,72		1.152.528,72
15	451 Infra-Estrutura Urbana		1.152.528,72		1.152.528,72
15	451 1022 AMPLIAÇÃO DA FROTA DE VEICULOS		658.411,06		658.411,06
15.451.1022.1016.0000	AQUISIÇÃO DE PATRULHA MECANIZADA		658.411,06		658.411,06
15	451 1223 INFRA ESTRUTURA URBANA		494.117,66		494.117,66
15.451.1223.1038.0000	CONSTRUÇÃO DE CALCAMENTO OU PAVIMENTAÇÃO URBANA		71.304,17		71.304,17
15.451.1223.1039.0000	CONSTRUÇÃO OU AMPL. DE PRAÇAS, PARQUES OU JARDINS		363.030,38		363.030,38
15.451.1223.1043.0000	CONSTRUÇÃO OU AMPLIAÇÃO DE LAVANDERIA		59.783,11		59.783,11
15	452 Serviços Urbanos		205.530,66	361.398,66	566.929,32
15	452 1022 AMPLIAÇÃO DA FROTA DE VEICULOS		36.258,38		36.258,38
15.452.1022.1015.0000	AQUISIÇÃO DE VEICULO		36.258,38		36.258,38
15	452 1230 LIMPEZA PUBLICA			182.875,98	182.875,98
15.452.1230.2091.0000	ENCARGOS COM LIMPEZA E OBRAS PUBLICAS			182.875,98	182.875,98
15	452 1261 PARQUE DE EXPOSIÇÃO		117.241,74		117.241,74
15.452.1261.1050.0000	CONSTRUÇÃO OU AMPL. DE PARQUES DE EXPOSIÇÃO		117.241,74		117.241,74
15	452 1266 PAVIMENTAÇÃO URBANA			178.522,68	178.522,68
15.452.1266.2094.0000	MANUTENÇÃO DA SEC. DE OBRAS E URBANISMO			178.522,68	178.522,68
15	452 1352 SERVIÇOS FUNERARIOS		52.030,54		52.030,54
15.452.1352.1034.0000	CONSTRUÇÃO OU AMPLIAÇÃO DE CEMITERIO		52.030,54		52.030,54
16	Habitação		52.030,54		52.030,54
16	481 Habitação Rural		52.030,54		52.030,54
16	481 1204 HABITADOS RURAIS		52.030,54		52.030,54
16.481.1204.1037.0000	CONSTRUÇÃO DE HABITAÇÕES NA ZONA RURAL		52.030,54		52.030,54
16	482 Habitação Urbana		69.301,78		69.301,78
16	482 1205 HABITADOS URBANOS		69.301,78		69.301,78
16.482.1205.1036.0000	CONSTRUÇÃO DE HABITAÇÕES NA ZONA URBANA		69.301,78		69.301,78
17	Saneamento		122.157,63		122.157,63
17	512 Saneamento Básico Urbano		122.157,63		122.157,63
17	512 1329 SANEAMENTO BASICO URBANO		122.157,63		122.157,63
17.512.1329.1046.0000	CONSTRUÇÃO DE FOSSAS SANITARIAS		42.580,54		42.580,54
17.512.1329.1053.0000	CONTRUÇÃO DE ATERRO SANITARIO		79.577,09		79.577,09
25	Energia		45.730,91		45.730,91
25	752 Energia Elétrica		45.730,91		45.730,91
25	752 1147 ELETRIFICAÇÃO RURAL		45.730,91		45.730,91
25.752.1147.1035.0000	CONSTRUÇÃO OU AMPL. DA REDE DE ELETRIFICAÇÃO		45.730,91		45.730,91
26	Transporte		179.724,71	92.855,86	272.580,57
26	782 Transporte Rodoviário		179.724,71	92.855,86	272.580,57

**PREFEITURA MUNICIPAL DE BERTOLINIA**

PRAÇA NOSSA SENHORA APARECIDA - CNPJ:06554034/0001-04

Orçamento Programa - Exercício de 2020

Anexo 06

Page 12

PROGRAMA DE TRABALHO

(Inc.II, § 2º, Art.2º)

Lei: 0393, Data: 20/12/2019**02 PODER EXECUTIVO****08 SECRETARIA DE OBRAS E SERVIÇOS URBANOS**

Código	Especificação	Operação Especial	Projetos	Atividades	T o t a l
26 782 1369	TRANSITO E SISTEMA VIARIO		33.734,50		33.734,50
26.782.1369.1052.0000	CONSTRUÇÃO DE PASSAGEM MOLHADA, PONTES E BUEIROS		33.734,50		33.734,50
26 782 1374	TRANSPORTE RODOVIARIO		145.990,21	92.855,86	238.846,07
26.782.1374.1049.0000	CONSTRUÇÃO OU AMPL. DE TERMINAL RODOVIARIO		33.734,50		33.734,50
26.782.1374.1060.0000	CONST. RECUP E CONSERV. DE ESTRADAS VICINAIS		112.255,71		112.255,71
26.782.1374.2038.0000	RECP. E CONSERV. DE CALÇAMENTOS E ASFALTO			92.855,86	92.855,86
TOTAL		0,00	1.827.004,95	454.254,52	2.281.259,47



PREFEITURA MUNICIPAL DE BERTOLINIA

PRAÇA NOSSA SENHORA APARECIDA - CNPJ:06554034/0001-04

Orçamento Programa - Exercício de 2020

Anexo 06

Page 13

PROGRAMA DE TRABALHO

(Inc.II, § 2º, Art.2º)

Lei: 0393, Data: 20/12/2019

02 PODER EXECUTIVO

09 SECRETARIA DE AGRICULTURA E MEIO AMBIENTE

Código	Especificação	Operação Especial	Projetos	Atividades	T o t a l
17	Saneamento		24.890,66		24.890,66
17	511 Saneamento Básico Rural		24.890,66		24.890,66
17	511 1000 ABASTECIMENTO E DISTRIBUIÇÃO DE AGUA		4.439,08		4.439,08
17.511.1000.1040.0000	CONSTRUÇÃO, AMPL. OU RECUPERAÇÃO DE REDE DE AGUA		2.219,54		2.219,54
17.511.1000.1045.0000	CONSTRUÇÃO OU RESTAURAÇÃO DE AÇUDES E BARRAGENS		2.219,54		2.219,54
17	511 1331 SANEAMENTO RURAL		20.451,58		20.451,58
17.511.1331.1042.0000	PERFURAÇÃO DE POCOS OU CONTRUÇÃO DE CHAFARIZ		20.451,58		20.451,58
17	512 Saneamento Básico Urbano		20.451,58		20.451,58
17	512 1332 SANEAMENTO URBANO		20.451,58		20.451,58
17.512.1332.1041.0000	CONST. OU AMPLIAÇÃO DA REDE DE ESGOTO E GALERIAS		20.451,58		20.451,58
18	Gestão Ambiental			178.531,39	178.531,39
18	542 Controle Ambiental			178.531,39	178.531,39
18	542 1282 PRESERVAÇÃO DE RECURSOS NATURAIS RENOVÁVEIS			178.531,39	178.531,39
18.542.1282.2088.0000	ENCARGOS COM O MEIO AMBIENTE			178.531,39	178.531,39
20	Agricultura		46.428,48		46.428,48
20	122 Administração Geral		46.428,48		46.428,48
20	122 1022 AMPLIAÇÃO DA FROTA DE VEICULOS		46.428,48		46.428,48
20.122.1022.1009.0000	AQUISIÇÃO DE VEICULO		46.428,48		46.428,48
20	605 Abastecimento		20.451,58	79.772,18	100.223,76
20	605 1275 POLITICA AGROPECUARIA		20.451,58		20.451,58
20.605.1275.1047.0000	CONSTRUÇÃO DE MERCADO OU MATADOURO PUBLICO		20.451,58		20.451,58
20	605 1286 PRODUÇÃO AGROPECUARIA			79.772,18	79.772,18
20.605.1286.2087.0000	MAN. DA DIV. AGRICULTURA, REF. AGRARIA E REC. HIDRICO			79.772,18	79.772,18
20	606 Extensão Rural		44.859,73		44.859,73
20	606 1022 AMPLIAÇÃO DA FROTA DE VEICULOS		40.915,98		40.915,98
20.606.1022.1010.0000	AQUISIÇÃO DE TRATOR OU EQUIPAMENTOS AGRICOLAS		40.915,98		40.915,98
20	606 1181 EXPANSÃO DA AGROPECUARIA IRRIGADA		3.943,75		3.943,75
20.606.1181.1044.0000	IMPLANTAÇÃO DE HORTA COMUNITARIA		3.943,75		3.943,75
TOTAL		0,00	157.082,03	258.303,57	415.385,60

**PREFEITURA MUNICIPAL DE BERTOLINIA**

PRAÇA NOSSA SENHORA APARECIDA - CNPJ:06554034/0001-04 Orçamento Programa - Exercício de 2020

Anexo 06

Page 14

PROGRAMA DE TRABALHO

(Inc.II, § 2º, Art.2º)

Lei: 0393, Data: 20/12/2019

02 PODER EXECUTIVO**10 SECRETARIA DE SAUDE**

Código	Especificação	Operação Especial	Projetos	Atividades	T o t a l
10	Saúde		522.690,21	2.960.049,95	3.482.740,16
10	271	Previdência Básica		13.935,60	13.935,60
10	271	1283 PREVIDENCIA BASICA		13.935,60	13.935,60
10.271.1283.2097.0000	BENEFICIOS PREVIDENCIARIOS			13.935,60	13.935,60
10	301	Atenção Básica	522.690,21	2.960.049,95	3.482.740,16
10	301	1022 AMPLIAÇÃO DA FROTA DE VEICULOS	285.967,71		285.967,71
10.301.1022.1007.0000	AQUISIÇÃO DE VEICULO		79.481,17		79.481,17
10.301.1022.1008.0000	AQUISIÇÃO DE AMBULANCIA		92.081,17		92.081,17
10.301.1022.1056.0000	AQUISIÇÃO DE UNIDADE MOVEL DE SAUDE		114.405,37		114.405,37
10	301	1047 ASSISTENCIA DOMICILIAR DE SAUDE		741.590,45	741.590,45
10.301.1047.2059.0000	PROGRAMA DE AGENTE COMUNITARIO DE SAUDE			237.915,96	237.915,96
10.301.1047.2063.0000	PROGRAMA DE SAUDE DA FAMILIA			503.674,49	503.674,49
10	301	1052 ATENÇÃO BASICA	236.722,50	2.218.459,50	2.455.182,00
10.301.1052.2055.0000	MANUTENÇÃO DO FUNDO MUNICIPAL DE SAUDE			1.448.142,66	1.448.142,66
10.301.1052.2058.0000	PROGRAMA DE ATENÇÃO BASICA			365.942,66	365.942,66
10.301.1052.2060.0000	PROGRAMA DE COMP. DE ESPECIFICIDADES REGIONAIS			54.053,76	54.053,76
10.301.1052.2061.0000	PROGRAMA SAUDE NA ESCOLA			70.983,44	70.983,44
10.301.1052.2062.0000	PROGRAMA DE SAUDE BUCAL			108.129,91	108.129,91
10.301.1052.2064.0000	PROGRAMAS DE CAMPANHAS DE VACINAÇÃO			33.907,38	33.907,38
10.301.1052.2098.0000	MANUTENÇÃO E ENCARGOS COM A SECRETARIA MUNICIPAL DE SAÚDE			114.065,89	114.065,89
10.301.1052.2099.0000	MANUTENÇÃO E ENCARGOS COM O CONSELHO MUNICIPAL DE SAÚDE			23.233,80	23.233,80
10.301.1052.2137.0000	MANUTENÇÃO E ENCARGOS COM O SERVIÇO DE ATENDIMENTO MÓVEL DE URGÊNCIA		236.722,50		236.722,50
10	302	Assistência Hospitalar e Ambulatorial	231.833,65		231.833,65
10	302	1023 AMPLIAÇÃO DE ORGÃOS PUBLICOS	231.833,65		231.833,65
10.302.1023.1020.0000	CONSTRUÇÃO, AMPL. OU REFORMA DA SECRETARIA DE SAUDE		121.547,95		121.547,95
10.302.1023.1021.0000	CONSTRUÇÃO, AMPL. OU REFORMA DE UNIDADE DE SAUDE		110.285,70		110.285,70
10	303	Suporte Profilático e Terapêutico		96.653,99	96.653,99
10	303	1048 ASSISTENCIA FARMACEUTICA		87.637,73	87.637,73
10.303.1048.2057.0000	PROGRAMA DE ASSISTENCIA FARMACEUTICA BASICA			87.637,73	87.637,73
10	303	1382 VIGILANCIA SANITARIA		9.016,26	9.016,26
10.303.1382.2056.0000	PROGRAMA DE VIGILANCIA SANITARIA			9.016,26	9.016,26
10	304	Vigilância Sanitária		60.762,08	60.762,08
10	304	1382 VIGILANCIA SANITARIA		60.762,08	60.762,08
10.304.1382.2056.0000	PROGRAMA DE VIGILANCIA SANITARIA			60.762,08	60.762,08
10	305	Vigilância Epidemiológica		25.536,08	25.536,08
10	305	1381 VIGILANCIA EPIDEMIOLOGICA		25.536,08	25.536,08
10.305.1381.2065.0000	TETO FINANCEIRO DE VIGILANCIA EM SAUDE			25.536,08	25.536,08

**PREFEITURA MUNICIPAL DE BERTOLINIA**

PRAÇA NOSSA SENHORA APARECIDA - CNPJ:06554034/0001-04

Orçamento Programa - Exercício de 2020

Anexo 06

Page 15

Lei: 0393, Data: 20/12/2019**PROGRAMA DE TRABALHO**

(Inc.II, § 2º, Art.2º)

02 PODER EXECUTIVO**10 SECRETARIA DE SAUDE**

Código	Especificação	Operação Especial	Projetos	Atividades	T o t a l
	TOTAL	0,00	754.523,86	3.156.937,70	3.911.461,56



PREFEITURA MUNICIPAL DE BERTOLINIA

PRAÇA NOSSA SENHORA APARECIDA - CNPJ:06554034/0001-04

Orçamento Programa - Exercício de 2020

Anexo 06

Page 16

PROGRAMA DE TRABALHO

Lei: 0393, Data: 20/12/2019

(Inc.II, § 2º, Art.2º)

02 PODER EXECUTIVO

11 SECRETARIA DE TRABALHO, ASSUNTOS COMUN. E ASSISTÊNCIA SOCIAL

Código	Especificação	Operação Especial	Projetos	Atividades	T o t a l
08	Assistência Social		58.478,06	837.816,20	896.294,26
08	243	Assistência à Criança e ao Adolescente		356.837,93	356.837,93
08	243	1029 APOIO INTEGRADO A CRIANÇA E AO ADOLESCENTE		183.213,80	183.213,80
08.243.1029.2011.0000	MANUTENÇÃO E ENCARGOS COM O PBV I - PISO BÁSICO VARIÁVEL I		58.317,70	58.317,70	58.317,70
08.243.1029.2041.0000	MANUTENÇÃO DO CONSELHO TUTELAR		54.391,00	54.391,00	54.391,00
08.243.1029.2042.0000	PROGRAMA DE APOIO E COMB. A EXPLORAÇÃO SEXUAL		22.326,60	22.326,60	22.326,60
08.243.1029.2102.0000	MANUTENÇÃO E ENCARGOS COM O PVMC - PISO VARIÁVEL DE MÉDIA COMPLEXIDADE		16.275,54	16.275,54	16.275,54
08.243.1029.2103.0000	MANUTENÇÃO E ENCARGOS COM O PBV II - PISO BÁSICO VARIÁVEL II		13.422,96	13.422,96	13.422,96
08.243.1029.2135.0000	MANUTENÇÃO E ENCARGOS COM O PROGRAMA PRIMEIRA INFÂNCIA NO SUAS		18.480,00	18.480,00	18.480,00
08	243	1039 ASSISTENCIA COMUNITARIA		82.753,15	82.753,15
08.243.1039.2104.0000	MANUTENÇÃO E ENCARGOS COM O S.C.F.V. REORDENAMENTO		82.753,15	82.753,15	82.753,15
08	243	1142 EDUCAÇÃO DA CRIANÇA DE 0 A 6 ANOS		90.870,98	90.870,98
08.243.1142.2014.0000	MANUTENÇÃO E ENCARGOS COM O PBF - PISO BÁSICO FIXO		90.870,98	90.870,98	90.870,98
08	244	Assistência Comunitária	58.478,06	837.816,20	896.294,26
08	244	1015 ADMINISTRAÇÃO GOVERNAMENTAL	26.214,19		26.214,19
08.244.1015.1004.0000	AQUISIÇÃO DE VEICULO		26.214,19		26.214,19
08	244	1023 AMPLIAÇÃO DE ORGÃOS PUBLICOS	32.263,87		32.263,87
08.244.1023.1018.0000	CONSTRUÇÃO, AMPL. OU REFORMA DE PREDIO PUBLICO		32.263,87		32.263,87
08	244	1039 ASSISTENCIA COMUNITARIA		830.951,82	830.951,82
08.244.1039.2012.0000	MANUTENÇÃO AO DEP. DE ASS. A MULHER E AO IDOSO		21.988,46	21.988,46	21.988,46
08.244.1039.2016.0000	MANUTENÇÃO DA SECRETARIA DE TRABALHO E ASSUNTOS COMUNITÁRIOS		255.961,04	255.961,04	255.961,04
08.244.1039.2018.0000	MANUTENÇÃO DO PROGRAMA DE PROTEÇÃO SOCIAL BÁSICA		49.736,87	49.736,87	49.736,87
08.244.1039.2019.0000	MANUTENÇÃO DO PROGRAMA DE PROTEÇÃO SOCIAL ESPECIAL		46.949,28	46.949,28	46.949,28
08.244.1039.2020.0000	MANUTENÇÃO DE OUTROS PROGRAMAS DO FNAS		47.365,75	47.365,75	47.365,75
08.244.1039.2039.0000	MANUTENÇÃO E ENCARGOS COM O C.R.A.S. - CENTRO DE REFERÊNCIA EM ASSISTENCIAL SOCIAL		59.303,95	59.303,95	59.303,95
08.244.1039.2040.0000	MANUTENÇÃO E ENCARGOS COM O C.R.E.A.S. - CENTRO DE REFER. ESPECIALIZ. EM ASSIST. SOCIAL		75.220,90	75.220,90	75.220,90
08.244.1039.2043.0000	MANUTENÇÃO DO PROGRAMA IGDBF		89.311,84	89.311,84	89.311,84
08.244.1039.2105.0000	MANUTENÇÃO E ENCARGOS COM O PBV III - PISO BÁSICO VARIÁVEL III / EQUIPE VOLANTE		20.526,20	20.526,20	20.526,20
08.244.1039.2106.0000	MANUTENÇÃO E ENCARGOS COM O I.G.D. SUAS - ÍNDICE DE GESTÃO DESCENTRALIZADA DO SUAS		10.901,63	10.901,63	10.901,63
08.244.1039.2108.0000	MANUTENÇÃO E ENCARGOS COM O F.M.A.S. - FUNDO MUNICIPAL DE ASSISTÊNCIA SOCIAL		102.970,90	102.970,90	102.970,90
08.244.1039.2136.0000	MANUTENÇÃO E ENCARGOS COM A CONCESSÃO DE BENEFÍCIOS EVENTUAIS ASSISTENCIAIS		50.715,00	50.715,00	50.715,00
08	244	1352 SERVIÇOS FUNERARIOS		6.864,38	6.864,38
08.244.1352.2110.0000	MANUTENÇÃO E ENCARGOS COM OS SERVIÇOS FUNERÁRIOS		6.864,38	6.864,38	6.864,38

**PREFEITURA MUNICIPAL DE BERTOLINIA**

PRAÇA NOSSA SENHORA APARECIDA - CNPJ:06554034/0001-04

Orçamento Programa - Exercício de 2020

Anexo 06

Page 17

PROGRAMA DE TRABALHO

(Inc.II, § 2º, Art.2º)

Lei: 0393, Data: 20/12/2019**02 PODER EXECUTIVO****11 SECRETARIA DE TRABALHO, ASSUNTOS COMUN. E ASSISTÊNCIA SOCIAL**

Código	Especificação	Operação Especial	Projetos	Atividades	T o t a l
08	274			6.319,53	6.319,53
08	274			6.319,53	6.319,53
08.274.1283.2097.0000	BENEFICIOS PREVIDENCIARIOS			6.319,53	6.319,53
11	Trabalho			24.142,64	24.142,64
11	334			24.142,64	24.142,64
11	334			24.142,64	24.142,64
11.334.1038.2013.0000	MANUTENÇÃO DO DEP. DE FORMAÇÃO DE NUCLEOS DE ARTES			24.142,64	24.142,64
TOTAL		0,00	58.478,06	1.225.116,30	1.283.594,36

**PREFEITURA MUNICIPAL DE BERTOLINIA**

PRAÇA NOSSA SENHORA APARECIDA - CNPJ:06554034/0001-04 Orçamento Programa - Exercício de 2020

Anexo 06

Page 18

PROGRAMA DE TRABALHO

Lei: 0393, Data: 20/12/2019

(Inc.II, § 2º, Art.2º)

02 PODER EXECUTIVO					
12 HOSPITAL MUNICIPAL RITA MARTINS					
Código	Especificação	Operação Especial	Projetos	Atividades	T o t a l
10	Saúde			2.315,25	2.315,25
10	301	Atenção Básica		2.315,25	2.315,25
10	301	1052	ATENÇÃO BASICA	2.315,25	2.315,25
10.301.1052.2096.0000	MANUTENÇÃO DO HOSPITAL MUNICIPAL RITA MARTINS			2.315,25	2.315,25
10	302	Assistência Hospitalar e Ambulatorial	34.490,03	485.415,06	519.905,09
10	302	1042	ASSISTENCIA MEDICA E HOSPITALAR	485.415,06	519.905,09
10.302.1042.1054.0000	REFORMA E AMPLIAÇÃO DO HOSPITAL		11.275,79		11.275,79
10.302.1042.1055.0000	AQUISIÇÃO DE AMBULANCIA		23.214,24		23.214,24
10.302.1042.2096.0000	MANUTENÇÃO DO HOSPITAL MUNICIPAL RITA MARTINS			485.415,06	485.415,06
TOTAL		0,00	34.490,03	487.730,31	522.220,34



PREFEITURA MUNICIPAL DE BERTOLINIA

PRAÇA NOSSA SENHORA APARECIDA - CNPJ:06554034/0001-04 Orçamento Programa - Exercício de 2020

Anexo 06

Page 19

PROGRAMA DE TRABALHO

Lei: 0393, Data: 20/12/2019

(Inc.II, § 2º, Art.2º)

02 PODER EXECUTIVO

13 PREVIDENCIA SOCIAL DO MUNICÍPIO DE BERTOLINIA

Código	Especificação	Operação Especial	Projetos	Atividades	T o t a l
09	Previdência Social			807.531,90	807.531,90
09	272 Previdência do Regime Estatutário			807.531,90	807.531,90
09	272 1017 ADMINISTRACAO PREVIDENCIARIA			807.531,90	807.531,90
09.272.1017.2122.0000	GESTÃO DO FUNDO DE PREVIDÊNCIA			325.486,35	325.486,35
09.272.1017.2123.0000	BENEFÍCIOS PREVIDENCIÁRIOS			482.045,55	482.045,55
99	Reserva de Contingência			1.056.812,40	1.056.812,40
99	997 Reserva de Contingência - RPPS			1.056.812,40	1.056.812,40
99	997 1017 ADMINISTRACAO PREVIDENCIARIA			1.056.812,40	1.056.812,40
99.997.1017.2123.0000	BENEFÍCIOS PREVIDENCIÁRIOS			1.056.812,40	1.056.812,40
TOTAL		0,00	0,00	1.864.344,30	1.864.344,30



PREFEITURA MUNICIPAL DE BERTOLÍNIA

PRAÇA NOSSA SENHORA APARECIDA - CNPJ:06554034/0001-04

Orçamento Programa - Exercício de 2020

Anexo 06

Page 20

PROGRAMA DE TRABALHO

(Inc.II, § 2º, Art.2º)

Lei: 0393, Data: 20/12/2019

02 PODER EXECUTIVO

14 PROCURADORIA GERAL DO MUNICÍPIO DE BERTOLÍNIA

Código	Especificação	Operação Especial	Projetos	Atividades	T o t a l
04	Administração			100.327,50	100.327,50
04	122 Administração Geral			100.327,50	100.327,50
04	122 1041 ASSISTENCIA JURIDICA			100.327,50	100.327,50
04.122.1041.2125.0000	MANUTENÇÃO DA PROCURADORIA GERAL DO MUNICÍPIO DE BERTOLÍNIA			100.327,50	100.327,50
TOTAL		0,00	0,00	100.327,50	100.327,50



PREFEITURA MUNICIPAL DE BERTOLINIA

PRAÇA NOSSA SENHORA APARECIDA - CNPJ:06554034/0001-04

Orçamento Programa - Exercício de 2020

Anexo 06

Page 21

PROGRAMA DE TRABALHO

(Inc.II, § 2º, Art.2º)

Lei: 0393, Data: 20/12/2019

02 PODER EXECUTIVO

15 SECRETARIA MUNICIPAL DA JUVENTUDE

Código	Especificação	Operação Especial	Projetos	Atividades	T o t a l
14	Direitos da Cidadania			47.407,50	47.407,50
14	422 Direitos Individuais, Coletivos e Difusos			47.407,50	47.407,50
14	422 1029 APOIO INTEGRADO A CRIANÇA E AO ADOLESCENTE			47.407,50	47.407,50
14.422.1029.2126.0000	MANUTENÇÃO DA SECRETARIA MUNICIPAL DA JUVENTUDE			47.407,50	47.407,50
TOTAL		0,00	0,00	47.407,50	47.407,50



PREFEITURA MUNICIPAL DE BERTOLÍNIA

PRAÇA NOSSA SENHORA APARECIDA - CNPJ:06554034/0001-04

Orçamento Programa - Exercício de 2020

Anexo 06

Page 22

PROGRAMA DE TRABALHO

(Inc.II, § 2º, Art.2º)

Lei: 0393, Data: 20/12/2019

02		PODER EXECUTIVO			
16		OUVIDORIA GERAL DO MUNICÍPIO DE BERTOLÍNIA			
Código	Especificação	Operação Especial	Projetos	Atividades	T o t a l
04	Administração			31.972,50	31.972,50
04	122 Administração Geral			31.972,50	31.972,50
04	122 1014 ADMINISTRAÇÃO GERAL			31.972,50	31.972,50
04.122.1014.2127.0000	MANUTENÇÃO DA OUVIDORIA GERAL DO MUNICÍPIO DE BERTOLÍNIA			31.972,50	31.972,50
TOTAL		0,00	0,00	31.972,50	31.972,50



PREFEITURA MUNICIPAL DE BERTOLINIA

PRAÇA NOSSA SENHORA APARECIDA - CNPJ:06554034/0001-04 Orçamento Programa - Exercício de 2020

Anexo 06

Page 23

PROGRAMA DE TRABALHO

Lei: 0393, Data: 20/12/2019

(Inc.II, § 2º, Art.2º)

02 PODER EXECUTIVO

17 SECRETARIA MUNICIPAL DE GOVERNO

Código	Especificação	Operação Especial	Projetos	Atividades	T o t a l
04	Administração			49.966,89	49.966,89
04	122 Administração Geral			49.966,89	49.966,89
04	122 1015 ADMINISTRAÇÃO GOVERNAMENTAL			49.966,89	49.966,89
04.122.1015.2140.0000	MANUTENÇÃO DA SECRETARIA MUNICIPAL DE GOVERNO			49.966,89	49.966,89
TOTAL		0,00	0,00	49.966,89	49.966,89
TOTAL GERAL		96.446,69	3.830.069,92	17.344.842,77	21.271.359,38

GERALDO FONSECA CORREIA
PREFEITO MUNICIPAL
493.106.311-04

JOÃO MOTA FEITOSA
SECRETÁRIO M. DE FINANÇAS
947.172.813-49

JOSÉ AGAMENON DE S. DANTAS FILHO
C.R.C./PI: 7523/0-7
620.680.163-20



PREFEITURA MUNICIPAL DE BERTOLINIA

PRAÇA NOSSA SENHORA APARECIDA - CNPJ:06554034/0001-04 Orçamento Programa - Exercício de 2020

Anexo 07

Page 1

PROGRAMA DE TRABALHO DO GOVERNO DEMONSTRATIVO DE FUNÇÕES, SUBFUNÇÕES E PROGRAMAS POR PROJETOS, ATIVIDADES E OPERAÇÕES ESPECIAIS

Lei: 0393, Data: 20/12/2019

(Inc.II, § 2º, Art.2º)

Código	Especificação	Operação Especial	Projetos	Atividades	T o t a l
01	Legislativa	0,00	7.923,67	808.534,92	816.458,59
01	031 Ação Legislativa	0,00	7.923,67	808.534,92	816.458,59
01	031 1003 AÇÃO LEGISLATIVA	0,00	7.923,67	808.534,92	816.458,59
01.031.1003.1001.0000	REFORMA E/OU AMPLIAÇÃO DA CAMARA MUNICIPAL	0,00	4.209,35	0,00	4.209,35
01.031.1003.1002.0000	AQUISIÇÃO DE VEICULO	0,00	3.714,32	0,00	3.714,32
01.031.1003.2001.0000	MANUTENÇÃO DOS ENCARGOS DA CAMARA MUNICIPAL	0,00	0,00	788.284,20	788.284,20
01.031.1003.2004.0000	CONTRIBUIÇÃO A ASSOCIAÇÕES DE VEREADORES	0,00	0,00	7.369,11	7.369,11
01.031.1003.2005.0000	ASSINATURA DE INFORMATIVOS, REVISTAS E JORNAIS	0,00	0,00	12.881,61	12.881,61
04	Administração	0,00	180.396,61	2.386.514,86	2.566.911,47
04	121 Planejamento e Orçamento	0,00	0,00	47.843,01	47.843,01
04	121 1015 ADMINISTRAÇÃO GOVERNAMENTAL	0,00	0,00	47.843,01	47.843,01
04.121.1015.2133.0000	MANUTENÇÃO DA SECRETARIA MUNICIPAL DE PLANEJAMENTO E COORDENAÇÃO GERAL	0,00	0,00	47.843,01	47.843,01
04	122 Administração Geral	0,00	127.728,40	2.222.702,08	2.350.430,48
04	122 1013 ADMINISTRAÇÃO FINANCEIRA	0,00	0,00	288.853,90	288.853,90
04.122.1013.2130.0000	ENCARGOS COM INDENIZAÇÕES E SETENÇAS JUDICIAIS - PRECATÓRIOS	0,00	0,00	288.853,90	288.853,90
04	122 1014 ADMINISTRAÇÃO GERAL	0,00	0,00	995.504,97	995.504,97
04.122.1014.2002.0000	MANUTENÇÃO DA JUNTA DE SERVIÇO MILITAR	0,00	0,00	24.502,18	24.502,18
04.122.1014.2024.0000	MANUTENÇÃO DA SECRETARIA DE ADMINISTRAÇÃO	0,00	0,00	835.505,11	835.505,11
04.122.1014.2028.0000	ENCARGOS COM TELEFONIA MOVEL	0,00	0,00	9.461,66	9.461,66
04.122.1014.2029.0000	ENCARGOS COM TELEFONIA FIXA	0,00	0,00	5.669,06	5.669,06
04.122.1014.2033.0000	ENCARGOS COM FATURA DE FORNECIMENTO DE AGUA	0,00	0,00	88.394,46	88.394,46
04.122.1014.2127.0000	MANUTENÇÃO DA OUVIDORIA GERAL DO MUNICÍPIO DE BERTOLÍNIA	0,00	0,00	31.972,50	31.972,50
04	122 1015 ADMINISTRAÇÃO GOVERNAMENTAL	0,00	0,00	500.171,31	500.171,31
04.122.1015.2007.0000	MANUTENÇÃO DO GABINETE DO PREFEITO	0,00	0,00	380.658,18	380.658,18
04.122.1015.2008.0000	MANUTENÇÃO DA DIVISÃO DE COMUNICAÇÃO	0,00	0,00	38.263,69	38.263,69
04.122.1015.2009.0000	MANUTENÇÃO DA DIVISÃO DE CERIMONIAL	0,00	0,00	31.282,55	31.282,55
04.122.1015.2140.0000	MANUTENÇÃO DA SECRETARIA MUNICIPAL DE GOVERNO	0,00	0,00	49.966,89	49.966,89
04	122 1022 AMPLIAÇÃO DA FROTA DE VEICULOS	0,00	100.709,28	0,00	100.709,28
04.122.1022.1003.0000	AQUISIÇÃO DE VEICULO	0,00	51.405,00	0,00	51.405,00
04.122.1022.1005.0000	AQUISIÇÃO DE VEICULO	0,00	49.304,28	0,00	49.304,28
04	122 1023 AMPLIAÇÃO DE ORGÃOS PUBLICOS	0,00	27.019,12	0,00	27.019,12
04.122.1023.1017.0000	AMPLIAÇÃO OU REFORMA DA PREFEITURA	0,00	2.789,95	0,00	2.789,95
04.122.1023.1019.0000	CONSTRUÇÃO, AMPL. OU REFORMA DE PREDIO PUBLICO	0,00	24.229,17	0,00	24.229,17
04	122 1041 ASSISTENCIA JURIDICA	0,00	0,00	154.967,13	154.967,13
04.122.1041.2006.0000	ENCARGOS COM ASSESSORIA JURIDICA	0,00	0,00	54.639,63	54.639,63
04.122.1041.2125.0000	MANUTENÇÃO DA PROCURADORIA GERAL DO MUNICÍPIO DE BERTOLÍNIA	0,00	0,00	100.327,50	100.327,50
04	122 1076 CONTABILIDADE PUBLICA	0,00	0,00	131.872,44	131.872,44
04.122.1076.2025.0000	ENCARGOS COM CONTABILIDADE	0,00	0,00	131.872,44	131.872,44
04	122 1078 CONTRIBUIÇÕES	0,00	0,00	11.469,73	11.469,73
04.122.1078.2034.0000	CONTRIBUIÇÃO COM CNM	0,00	0,00	10.419,73	10.419,73
04.122.1078.2035.0000	CONTRIBUIÇÃO A APPM	0,00	0,00	1.050,00	1.050,00



PREFEITURA MUNICIPAL DE BERTOLINIA

PRAÇA NOSSA SENHORA APARECIDA - CNPJ:06554034/0001-04 Orçamento Programa - Exercício de 2020

Anexo 07

Page 2

PROGRAMA DE TRABALHO DO GOVERNO DEMONSTRATIVO DE FUNÇÕES, SUBFUNÇÕES E PROGRAMAS POR PROJETOS, ATIVIDADES E OPERAÇÕES ESPECIAIS

Lei: 0393, Data: 20/12/2019

(Inc.II, § 2º, Art.2º)

Código	Especificação	Operação Especial	Projetos	Atividades	T o t a l
04	Administração	0,00	180.396,61	2.386.514,86	2.566.911,47
04	122 Administração Geral	0,00	127.728,40	2.222.702,08	2.350.430,48
04	122 1093 CONTROLE INTERNO	0,00	0,00	74.688,84	74.688,84
04.122.1093.2022.0000	MANUTENÇÃO DA CONTROLADORIA MUNICIPAL	0,00	0,00	74.688,84	74.688,84
04	122 1137 DIVULGAÇÃO E PUBLICIDADE	0,00	0,00	20.451,58	20.451,58
04.122.1137.2031.0000	ENC. COM VEIC.DE MATERIAS DE INTERESSE DO MUNICIPIO	0,00	0,00	20.451,58	20.451,58
04	122 1138 DIVULGAÇÃO MUNICIPAL	0,00	0,00	20.451,58	20.451,58
04.122.1138.2030.0000	ENCARGOS COM PUBLICAÇÃO DE DOCUMENTOS OFICIAIS	0,00	0,00	20.451,58	20.451,58
04	122 1283 PREVIDENCIA BASICA	0,00	0,00	24.270,60	24.270,60
04.122.1283.2097.0000	BENEFICIOS PREVIDENCIARIOS	0,00	0,00	24.270,60	24.270,60
04	123 Administração Financeira	0,00	52.668,21	115.969,77	168.637,98
04	123 1013 ADMINISTRAÇÃO FINANCEIRA	0,00	0,00	115.969,77	115.969,77
04.123.1013.2027.0000	MANUTENÇÃO DA SECRETARIA DE FINANÇAS	0,00	0,00	115.969,77	115.969,77
04	123 1022 AMPLIAÇÃO DA FROTA DE VEICULOS	0,00	27.628,23	0,00	27.628,23
04.123.1022.1006.0000	AQUISIÇÃO DE VEICULO	0,00	27.628,23	0,00	27.628,23
04	123 1023 AMPLIAÇÃO DE ORGÃOS PUBLICOS	0,00	25.039,98	0,00	25.039,98
04.123.1023.1022.0000	CONSTRUÇÃO, AMPL. OU REFORMA DE PREDIO PUBLICO	0,00	25.039,98	0,00	25.039,98
06	Segurança Pública	0,00	0,00	5.282,29	5.282,29
06	181 Policiamento	0,00	0,00	5.282,29	5.282,29
06	181 1273 POLICIAMENTO MILITAR	0,00	0,00	5.282,29	5.282,29
06.181.1273.2095.0000	ENCARGOS COM CONVENIO COM SECRETARIA DE SEGURANÇA	0,00	0,00	5.282,29	5.282,29
08	Assistência Social	0,00	58.478,06	1.200.973,66	1.259.451,72
08	243 Assistência à Criança e ao Adolescente	0,00	0,00	356.837,93	356.837,93
08	243 1029 APOIO INTEGRADO A CRIANÇA E AO ADOLESCENTE	0,00	0,00	183.213,80	183.213,80
08.243.1029.2011.0000	MANUTENÇÃO E ENCARGOS COM O PBV I - PISO BÁSICO VARIÁVEL I	0,00	0,00	58.317,70	58.317,70
08.243.1029.2041.0000	MANUTENÇÃO DO CONSELHO TUTELAR	0,00	0,00	54.391,00	54.391,00
08.243.1029.2042.0000	PROGRAMA DE APOIO E COMB. A EXPLORAÇÃO SEXUAL	0,00	0,00	22.326,60	22.326,60
08.243.1029.2102.0000	MANUTENÇÃO E ENCARGOS COM O PVMC - PISO VARIÁVEL DE MÉDIA COMPLEXIDADE	0,00	0,00	16.275,54	16.275,54
08.243.1029.2103.0000	MANUTENÇÃO E ENCARGOS COM O PBV II - PISO BÁSICO VARIÁVEL II	0,00	0,00	13.422,96	13.422,96
08.243.1029.2135.0000	MANUTENÇÃO E ENCARGOS COM O PROGRAMA PRIMEIRA INFÂNCIA NO SUAS	0,00	0,00	18.480,00	18.480,00
08	243 1039 ASSISTENCIA COMUNITARIA	0,00	0,00	82.753,15	82.753,15
08.243.1039.2104.0000	MANUTENÇÃO E ENCARGOS COM O S.C.F.V. REORDENAMENTO	0,00	0,00	82.753,15	82.753,15
08	243 1142 EDUCAÇÃO DA CRIANÇA DE 0 A 6 ANOS	0,00	0,00	90.870,98	90.870,98
08.243.1142.2014.0000	MANUTENÇÃO E ENCARGOS COM O PBF - PISO BÁSICO FIXO	0,00	0,00	90.870,98	90.870,98
08	244 Assistência Comunitária	0,00	58.478,06	837.816,20	896.294,26



PREFEITURA MUNICIPAL DE BERTOLINIA

PRAÇA NOSSA SENHORA APARECIDA - CNPJ:06554034/0001-04 Orçamento Programa - Exercício de 2020

Anexo 07

Page 3

PROGRAMA DE TRABALHO DO GOVERNO DEMONSTRATIVO DE FUNÇÕES, SUBFUNÇÕES E PROGRAMAS POR PROJETOS, ATIVIDADES E OPERAÇÕES ESPECIAIS

Lei: 0393, Data: 20/12/2019

(Inc.II, § 2º, Art.2º)

Código	Especificação	Operação Especial	Projetos	Atividades	T o t a l	
08	Assistência Social	0,00	58.478,06	1.200.973,66	1.259.451,72	
08	244	Assistência Comunitária	0,00	837.816,20	896.294,26	
08	244	1015 ADMINISTRAÇÃO GOVERNAMENTAL	0,00	0,00	26.214,19	
08.244.1015.1004.0000	AQUISIÇÃO DE VEICULO	0,00	26.214,19	0,00	26.214,19	
08	244	1023 AMPLIAÇÃO DE ORGÃOS PUBLICOS	0,00	0,00	32.263,87	
08.244.1023.1018.0000	CONSTRUÇÃO, AMPL. OU REFORMA DE PREDIO PUBLICO	0,00	32.263,87	0,00	32.263,87	
08	244	1039 ASSISTENCIA COMUNITARIA	0,00	0,00	830.951,82	
08.244.1039.2012.0000	MANUTENÇÃO AO DEP. DE ASS. A MULHER E AO IDOSO	0,00	0,00	21.988,46	21.988,46	
08.244.1039.2016.0000	MANUTENÇÃO DA SECRETARIA DE TRABALHO E ASSUNTOS COMUNITÁRIOS	0,00	0,00	255.961,04	255.961,04	
08.244.1039.2018.0000	MANUTENÇÃO DO PROGRAMA DE PROTEÇÃO SOCIAL BASICA	0,00	0,00	49.736,87	49.736,87	
08.244.1039.2019.0000	MANUTENÇÃO DO PROGRAMA DE PROTEÇÃO SOCIAL ESPECIAL	0,00	0,00	46.949,28	46.949,28	
08.244.1039.2020.0000	MANUTENÇÃO DE OUTROS PROGRAMAS DO FNAS	0,00	0,00	47.365,75	47.365,75	
08.244.1039.2039.0000	MANUTENÇÃO E ENCARGOS COM O C.R.A.S. - CENTRO DE REFERÊNCIA EM ASSISTENCIAL SOCIAL	0,00	0,00	59.303,95	59.303,95	
08.244.1039.2040.0000	MANUTENÇÃO E ENCARGOS COM O C.R.E.A.S. - CENTRO DE REFER. ESPECIALIZ. EM ASSIST. SOCIAL	0,00	0,00	75.220,90	75.220,90	
08.244.1039.2043.0000	MANUTENÇÃO DO PROGRAMA IGDBF	0,00	0,00	89.311,84	89.311,84	
08.244.1039.2105.0000	MANUTENÇÃO E ENCARGOS COM O PBV III - PISO BÁSICO VARIÁVEL III / EQUIPE VOLANTE	0,00	0,00	20.526,20	20.526,20	
08.244.1039.2106.0000	MANUTENÇÃO E ENCARGOS COM O I.G.D. SUAS - ÍNDICE DE GESTÃO DESCENTRALIZADA DO SUAS	0,00	0,00	10.901,63	10.901,63	
08.244.1039.2108.0000	MANUTENÇÃO E ENCARGOS COM O F.M.A.S. - FUNDO MUNICIPAL DE ASSISTÊNCIA SOCIAL	0,00	0,00	102.970,90	102.970,90	
08.244.1039.2136.0000	MANUTENÇÃO E ENCARGOS COM A CONCESSÃO DE BENEFÍCIOS EVENTUAIS ASSISTENCIAIS	0,00	0,00	50.715,00	50.715,00	
08	244	1352 SERVIÇOS FUNERARIOS	0,00	0,00	6.864,38	
08.244.1352.2110.0000	MANUTENÇÃO E ENCARGOS COM OS SERVIÇOS FUNERÁRIOS	0,00	0,00	6.864,38	6.864,38	
08	274	Previdência Especial	0,00	0,00	6.319,53	
08	274	1283 PREVIDENCIA BASICA	0,00	0,00	6.319,53	
08.274.1283.2097.0000	BENEFICIOS PREVIDENCIARIOS	0,00	0,00	6.319,53	6.319,53	
09	Previdência Social	0,00	0,00	807.531,90	807.531,90	
09	272	Previdência do Regime Estatutário	0,00	0,00	807.531,90	
09	272	1017 ADMINISTRACAO PREVIDENCIARIA	0,00	0,00	807.531,90	
09.272.1017.2122.0000	GESTÃO DO FUNDO DE PREVIDÊNCIA	0,00	0,00	325.486,35	325.486,35	
09.272.1017.2123.0000	BENEFÍCIOS PREVIDENCIÁRIOS	0,00	0,00	482.045,55	482.045,55	
10	Saúde	0,00	789.013,89	3.644.668,01	4.433.681,90	
10	271	Previdência Básica	0,00	0,00	13.935,60	
10	271	1283 PREVIDENCIA BASICA	0,00	0,00	13.935,60	
10.271.1283.2097.0000	BENEFICIOS PREVIDENCIARIOS	0,00	0,00	13.935,60	13.935,60	
10	301	Atenção Básica	0,00	522.690,21	2.962.365,20	3.485.055,41



PREFEITURA MUNICIPAL DE BERTOLINIA

PRAÇA NOSSA SENHORA APARECIDA - CNPJ:06554034/0001-04 Orçamento Programa - Exercício de 2020

Anexo 07

Page 4

PROGRAMA DE TRABALHO DO GOVERNO DEMONSTRATIVO DE FUNÇÕES, SUBFUNÇÕES E PROGRAMAS POR PROJETOS, ATIVIDADES E OPERAÇÕES ESPECIAIS

Lei: 0393, Data: 20/12/2019

(Inc.II, § 2º, Art.2º)

Código	Especificação	Operação Especial	Projetos	Atividades	T o t a l		
10	Saúde	0,00	789.013,89	3.644.668,01	4.433.681,90		
10	301	Atenção Básica	0,00	522.690,21	2.962.365,20	3.485.055,41	
10	301	1022	AMPLIAÇÃO DA FROTA DE VEICULOS	0,00	285.967,71	285.967,71	
10.301.1022.1007.0000	AQUISIÇÃO DE VEICULO	0,00	79.481,17	0,00	79.481,17		
10.301.1022.1008.0000	AQUISIÇÃO DE AMBULANCIA	0,00	92.081,17	0,00	92.081,17		
10.301.1022.1056.0000	AQUISIÇÃO DE UNIDADE MOVEL DE SAUDE	0,00	114.405,37	0,00	114.405,37		
10	301	1047	ASSISTENCIA DOMICILIAR DE SAUDE	0,00	0,00	741.590,45	741.590,45
10.301.1047.2059.0000	PROGRAMA DE AGENTE COMUNITARIO DE SAUDE	0,00	0,00	237.915,96	237.915,96		
10.301.1047.2063.0000	PROGRAMA DE SAUDE DA FAMILIA	0,00	0,00	503.674,49	503.674,49		
10	301	1052	ATENÇÃO BASICA	0,00	236.722,50	2.220.774,75	2.457.497,25
10.301.1052.2055.0000	MANUTENÇÃO DO FUNDO MUNICIPAL DE SAUDE	0,00	0,00	1.448.142,66	1.448.142,66		
10.301.1052.2058.0000	PROGRAMA DE ATENÇÃO BASICA	0,00	0,00	365.942,66	365.942,66		
10.301.1052.2060.0000	PROGRAMA DE COMP. DE ESPECIFICIDADES REGIONAIS	0,00	0,00	54.053,76	54.053,76		
10.301.1052.2061.0000	PROGRAMA SAUDE NA ESCOLA	0,00	0,00	70.983,44	70.983,44		
10.301.1052.2062.0000	PROGRAMA DE SAUDE BUCAL	0,00	0,00	108.129,91	108.129,91		
10.301.1052.2064.0000	PROGRAMAS DE CAMPANHAS DE VACINAÇÃO	0,00	0,00	33.907,38	33.907,38		
10.301.1052.2096.0000	MANUTENÇÃO DO HOSPITAL MUNICIPAL RITA MARTINS	0,00	0,00	2.315,25	2.315,25		
10.301.1052.2098.0000	MANUTENÇÃO E ENCARGOS COM A SECRETARIA MUNICIPAL DE SAÚDE	0,00	0,00	114.065,89	114.065,89		
10.301.1052.2099.0000	MANUTENÇÃO E ENCARGOS COM O CONSELHO MUNICIPAL DE SAÚDE	0,00	0,00	23.233,80	23.233,80		
10.301.1052.2137.0000	MANUTENÇÃO E ENCARGOS COM O SERVIÇO DE ATENDIMENTO MÓVEL DE URGÊNCIA	0,00	236.722,50	0,00	236.722,50		
10	302	Assistência Hospitalar e Ambulatorial	0,00	266.323,68	485.415,06	751.738,74	
10	302	1023	AMPLIAÇÃO DE ORGÃOS PUBLICOS	0,00	231.833,65	0,00	231.833,65
10.302.1023.1020.0000	CONSTRUÇÃO, AMPL. OU REFORMA DA SECRETARIA DE SAUDE	0,00	121.547,95	0,00	121.547,95		
10.302.1023.1021.0000	CONSTRUÇÃO, AMPL. OU REFORMA DE UNIDADE DE SAUDE	0,00	110.285,70	0,00	110.285,70		
10	302	1042	ASSISTENCIA MEDICA E HOSPITALAR	0,00	34.490,03	485.415,06	519.905,09
10.302.1042.1054.0000	REFORMA E AMPLIAÇÃO DO HOSPITAL	0,00	11.275,79	0,00	11.275,79		
10.302.1042.1055.0000	AQUISIÇÃO DE AMBULANCIA	0,00	23.214,24	0,00	23.214,24		
10.302.1042.2096.0000	MANUTENÇÃO DO HOSPITAL MUNICIPAL RITA MARTINS	0,00	0,00	485.415,06	485.415,06		
10	303	Suporte Profilático e Terapêutico	0,00	0,00	96.653,99	96.653,99	
10	303	1048	ASSISTENCIA FARMACEUTICA	0,00	0,00	87.637,73	87.637,73
10.303.1048.2057.0000	PROGRAMA DE ASSISTENCIA FARMACEUTICA BASICA	0,00	0,00	87.637,73	87.637,73		
10	303	1382	VIGILANCIA SANITARIA	0,00	0,00	9.016,26	9.016,26
10.303.1382.2056.0000	PROGRAMA DE VIGILANCIA SANITARIA	0,00	0,00	9.016,26	9.016,26		
10	304	Vigilância Sanitária	0,00	0,00	60.762,08	60.762,08	
10	304	1382	VIGILANCIA SANITARIA	0,00	0,00	60.762,08	60.762,08
10.304.1382.2056.0000	PROGRAMA DE VIGILANCIA SANITARIA	0,00	0,00	60.762,08	60.762,08		
10	305	Vigilância Epidemiológica	0,00	0,00	25.536,08	25.536,08	
10	305	1381	VIGILANCIA EPIDEMIOLOGICA	0,00	0,00	25.536,08	25.536,08
10.305.1381.2065.0000	TETO FINANCEIRO DE VIGILANCIA EM SAUDE	0,00	0,00	25.536,08	25.536,08		
11	Trabalho	0,00	0,00	24.142,64	24.142,64		



PREFEITURA MUNICIPAL DE BERTOLINIA

PRAÇA NOSSA SENHORA APARECIDA - CNPJ:06554034/0001-04 Orçamento Programa - Exercício de 2020

Anexo 07

Page 5

PROGRAMA DE TRABALHO DO GOVERNO DEMONSTRATIVO DE FUNÇÕES, SUBFUNÇÕES E PROGRAMAS POR PROJETOS, ATIVIDADES E OPERAÇÕES ESPECIAIS

Lei: 0393, Data: 20/12/2019

(Inc.II, § 2º, Art.2º)

Código	Especificação	Operação Especial	Projetos	Atividades	T o t a l
11	Trabalho	0,00	0,00	24.142,64	24.142,64
11	334 Fomento ao Trabalho	0,00	0,00	24.142,64	24.142,64
11	334 1038 ASSISTENCIA AO PRODUTOR	0,00	0,00	24.142,64	24.142,64
11.334.1038.2013.0000	MANUTENÇÃO DO DEP. DE FORMAÇÃO DE NUCLEOS DE ARTES	0,00	0,00	24.142,64	24.142,64
12	Educação	0,00	551.156,95	5.616.480,87	6.167.637,82
12	361 Ensino Fundamental	0,00	551.156,95	5.232.090,23	5.783.247,18
12	361 1022 AMPLIAÇÃO DA FROTA DE VEICULOS	0,00	191.054,54	0,00	191.054,54
12.361.1022.1012.0000	AQUISIÇÃO DE ONIBUS ESCOLAR	0,00	67.667,15	0,00	67.667,15
12.361.1022.1013.0000	AQUISIÇÃO DE VEICULO	0,00	13.408,60	0,00	13.408,60
12.361.1022.1014.0000	AQUISIÇÃO DE ONIBUS ESCOLAR	0,00	109.978,79	0,00	109.978,79
12	361 1023 AMPLIAÇÃO DE ORGÃOS PUBLICOS	0,00	87.364,43	0,00	87.364,43
12.361.1023.1023.0000	CONSTRUÇÃO, AMPL. OU REFORMA DE PREDIO PUBLICO	0,00	40.790,04	0,00	40.790,04
12.361.1023.1024.0000	CONSTRUÇÃO, AMPL. OU REFORMA DE UNIDADE ESCOLAR	0,00	25.428,49	0,00	25.428,49
12.361.1023.1029.0000	CONSTRUÇÃO, AMPL. OU REFORMA DE UNIDADE ESCOLAR	0,00	21.145,90	0,00	21.145,90
12	361 1160 ENSINO DE JOVENS E ADULTOS	0,00	0,00	211.205,00	211.205,00
12.361.1160.2070.0000	MANUTENÇÃO DO ENSINO DE JOVENS E ADULTOS	0,00	0,00	124.625,65	124.625,65
12.361.1160.2085.0000	MANUTENÇÃO DO FUNDEB EJA ADMINISTRATIVO	0,00	0,00	59.526,20	59.526,20
12.361.1160.2086.0000	MANUTENÇÃO DO FUNDEB EJA MAGISTERIO	0,00	0,00	27.053,15	27.053,15
12	361 1161 ENSINO FUNDAMENTAL	0,00	272.737,98	4.750.460,72	5.023.198,70
12.361.1161.1011.0000	AQUISIÇÃO DE VEICULO	0,00	9.951,59	0,00	9.951,59
12.361.1161.1027.0000	CONSTRUÇÃO DE CISTERNA EM UNIDADE ESCOLAR	0,00	29.001,10	0,00	29.001,10
12.361.1161.1028.0000	PERFURAÇÃO DE POCOS EM UNIDADE ESCOLAR	0,00	18.310,32	0,00	18.310,32
12.361.1161.1030.0000	CONSTRUÇÃO DE CISTERNA EM UNIDADE ESCOLAR	0,00	2.988,88	0,00	2.988,88
12.361.1161.1031.0000	PERFURAÇÃO DE POÇOS EM UNIDADE ESCOLAR	0,00	9.309,51	0,00	9.309,51
12.361.1161.1032.0000	CONST, AMPL. OU RECP. DE QUADRA OU GINASIO EM ESC	0,00	149.010,75	0,00	149.010,75
12.361.1161.1033.0000	CONST, AMPL. OU RECP. DE QUADRA OU GINASIO EM ESC	0,00	23.214,24	0,00	23.214,24
12.361.1161.1057.0000	CONST, E REFORMA DE BIBLIOTECA EM ESCOLAS	0,00	30.951,59	0,00	30.951,59
12.361.1161.2003.0000	MANUTENÇÃO DO PROGRAMA SALARIO EDUCAÇÃO - QSE	0,00	0,00	165.866,72	165.866,72
12.361.1161.2010.0000	MANUTENÇÃO DO PROGRAMA P D D E	0,00	0,00	54.365,86	54.365,86
12.361.1161.2015.0000	MANUTENÇÃO DO PROGRAMA P N A E	0,00	0,00	224.223,14	224.223,14
12.361.1161.2021.0000	MANUTENÇÃO DO PROGRAMA BRASIL ALFABETIZADO	0,00	0,00	92.852,54	92.852,54
12.361.1161.2023.0000	MANUTENÇÃO DO PROGRAMA TRANSPORTE ESCOLAR	0,00	0,00	135.868,53	135.868,53
12.361.1161.2067.0000	MANUTENÇÃO DO ENSINO FUNDAMENTAL	0,00	0,00	327.918,57	327.918,57
12.361.1161.2076.0000	MANUTENÇÃO DO DEPARTAMENTO DE ENSINO	0,00	0,00	222.095,30	222.095,30
12.361.1161.2081.0000	MANUTENÇÃO DO FUNDEB FUNDAMENTAL ADMINISTRATIVO	0,00	0,00	1.006.360,76	1.006.360,76
12.361.1161.2082.0000	MANUTENÇÃO DO FUNDEB FUNDAMENTAL MAGISTERIO	0,00	0,00	2.455.096,60	2.455.096,60
12.361.1161.2100.0000	MANUTENÇÃO E ENCARGOS COM CONSELHO DE ACOMPANHAMENTO E CONTROLE SOCIAL DO FUNDEB	0,00	0,00	65.812,70	65.812,70
12	361 1283 PREVIDENCIA BASICA	0,00	0,00	27.874,51	27.874,51
12.361.1283.2081.0000	MANUTENÇÃO DO FUNDEB FUNDAMENTAL ADMINISTRATIVO	0,00	0,00	12.666,62	12.666,62
12.361.1283.2082.0000	MANUTENÇÃO DO FUNDEB FUNDAMENTAL MAGISTERIO	0,00	0,00	15.207,89	15.207,89
12	361 1374 TRANSPORTE RODOVIARIO	0,00	0,00	242.550,00	242.550,00
12.361.1374.2134.0000	MANUTENÇÃO E ENCARGOS COM O TRANSPORTE DO ESCOLAR	0,00	0,00	242.550,00	242.550,00
12	362 Ensino Médio	0,00	0,00	49.649,32	49.649,32
12	362 1163 ENSINO MEDIO	0,00	0,00	49.649,32	49.649,32
12.362.1163.2068.0000	MANUTENÇÃO DO ENSINO MEDIO	0,00	0,00	49.649,32	49.649,32



PREFEITURA MUNICIPAL DE BERTOLINIA

PRAÇA NOSSA SENHORA APARECIDA - CNPJ:06554034/0001-04 Orçamento Programa - Exercício de 2020

Anexo 07

Page 6

Lei: 0393, Data: 20/12/2019

PROGRAMA DE TRABALHO DO GOVERNO DEMONSTRATIVO DE FUNÇÕES, SUBFUNÇÕES E PROGRAMAS POR PROJETOS, ATIVIDADES E OPERAÇÕES ESPECIAIS

(Inc.II, § 2º, Art.2º)

Código	Especificação	Operação Especial	Projetos	Atividades	T o t a l
12	Educação	0,00	551.156,95	5.616.480,87	6.167.637,82
12	365 Educação Infantil	0,00	0,00	279.372,67	279.372,67
12	365 1145 EDUCAÇÃO INFANTIL	0,00	0,00	154.878,35	154.878,35
12.365.1145.2066.0000	MANUTENÇÃO DO ENSINO INFANTIL	0,00	0,00	154.878,35	154.878,35
12	365 1162 ENSINO INFANTIL	0,00	0,00	124.494,32	124.494,32
12.365.1162.2083.0000	MANUTENÇÃO DO FUNDEB INFANTIL ADMINISTRATIVO	0,00	0,00	74.123,29	74.123,29
12.365.1162.2084.0000	MANUTENÇÃO DO FUNDEB INFANTIL MAGISTERIO	0,00	0,00	50.371,03	50.371,03
12	391 Patrimônio Histórico, Artístico e Arqueológico	0,00	0,00	55.368,65	55.368,65
12	391 1130 DIFUSÃO CULTURAL	0,00	0,00	55.368,65	55.368,65
12.391.1130.2079.0000	MANUTENÇÃO DA BIBLIOTECA MUNICIPAL	0,00	0,00	55.368,65	55.368,65
13	Cultura	0,00	143.801,97	277.590,76	421.392,73
13	392 Difusão Cultural	0,00	143.801,97	277.590,76	421.392,73
13	392 1023 AMPLIAÇÃO DE ORGÃOS PUBLICOS	0,00	143.801,97	0,00	143.801,97
13.392.1023.1025.0000	CONSTRUÇÃO, AMPL. OU REFORMA DE CENTRO CULTURAL	0,00	86.075,07	0,00	86.075,07
13.392.1023.1026.0000	CONSTRUÇÃO, AMPL. OU REFORMA DE BIBLIOTECA	0,00	57.726,90	0,00	57.726,90
13	392 1130 DIFUSÃO CULTURAL	0,00	0,00	277.590,76	277.590,76
13.392.1130.2078.0000	MANUTENÇÃO DA DIFUSÃO CULTURAL	0,00	0,00	277.590,76	277.590,76
14	Direitos da Cidadania	0,00	0,00	47.407,50	47.407,50
14	422 Direitos Individuais, Coletivos e Difusos	0,00	0,00	47.407,50	47.407,50
14	422 1029 APOIO INTEGRADO A CRIANÇA E AO ADOLESCENTE	0,00	0,00	47.407,50	47.407,50
14.422.1029.2126.0000	MANUTENÇÃO DA SECRETARIA MUNICIPAL DA JUVENTUDE	0,00	0,00	47.407,50	47.407,50
15	Urbanismo	0,00	1.358.059,38	361.398,66	1.719.458,04
15	451 Infra-Estrutura Urbana	0,00	1.152.528,72	0,00	1.152.528,72
15	451 1022 AMPLIAÇÃO DA FROTA DE VEICULOS	0,00	658.411,06	0,00	658.411,06
15.451.1022.1016.0000	AQUISIÇÃO DE PATRULHA MECANIZADA	0,00	658.411,06	0,00	658.411,06
15	451 1223 INFRA ESTRUTURA URBANA	0,00	494.117,66	0,00	494.117,66
15.451.1223.1038.0000	CONSTRUÇÃO DE CALCAMENTO OU PAVIMENTAÇÃO URBANA	0,00	71.304,17	0,00	71.304,17
15.451.1223.1039.0000	CONSTRUÇÃO OU AMPL. DE PRAÇAS, PARQUES OU JARDINS	0,00	363.030,38	0,00	363.030,38
15.451.1223.1043.0000	CONSTRUÇÃO OU AMPLIAÇÃO DE LAVANDERIA	0,00	59.783,11	0,00	59.783,11
15	452 Serviços Urbanos	0,00	205.530,66	361.398,66	566.929,32
15	452 1022 AMPLIAÇÃO DA FROTA DE VEICULOS	0,00	36.258,38	0,00	36.258,38
15.452.1022.1015.0000	AQUISIÇÃO DE VEICULO	0,00	36.258,38	0,00	36.258,38
15	452 1230 LIMPEZA PUBLICA	0,00	0,00	182.875,98	182.875,98
15.452.1230.2091.0000	ENCARGOS COM LIMPEZA E OBRAS PUBLICAS	0,00	0,00	182.875,98	182.875,98
15	452 1261 PARQUE DE EXPOSIÇÃO	0,00	117.241,74	0,00	117.241,74
15.452.1261.1050.0000	CONSTRUÇÃO OU AMPL. DE PARQUES DE EXPOSIÇÃO	0,00	117.241,74	0,00	117.241,74



PREFEITURA MUNICIPAL DE BERTOLINIA

PRAÇA NOSSA SENHORA APARECIDA - CNPJ:06554034/0001-04 Orçamento Programa - Exercício de 2020

Anexo 07

Page 7

Lei: 0393, Data: 20/12/2019

PROGRAMA DE TRABALHO DO GOVERNO DEMONSTRATIVO DE FUNÇÕES, SUBFUNÇÕES E PROGRAMAS POR PROJETOS, ATIVIDADES E OPERAÇÕES ESPECIAIS

(Inc.II, § 2º, Art.2º)

Código	Especificação	Operação Especial	Projetos	Atividades	T o t a l
15	Urbanismo	0,00	1.358.059,38	361.398,66	1.719.458,04
15	452 Serviços Urbanos	0,00	205.530,66	361.398,66	566.929,32
15	452 1266 PAVIMENTAÇÃO URBANA	0,00	0,00	178.522,68	178.522,68
15.452.1266.2094.0000	MANUTENÇÃO DA SEC. DE OBRAS E URBANISMO	0,00	0,00	178.522,68	178.522,68
15	452 1352 SERVIÇOS FUNERARIOS	0,00	52.030,54	0,00	52.030,54
15.452.1352.1034.0000	CONSTRUÇÃO OU AMPLIAÇÃO DE CEMITERIO	0,00	52.030,54	0,00	52.030,54
16	Habitação	0,00	121.332,32	0,00	121.332,32
16	481 Habitação Rural	0,00	52.030,54	0,00	52.030,54
16	481 1204 HABITADOS RURAIS	0,00	52.030,54	0,00	52.030,54
16.481.1204.1037.0000	CONSTRUÇÃO DE HABITAÇÕES NA ZONA RURAL	0,00	52.030,54	0,00	52.030,54
16	482 Habitação Urbana	0,00	69.301,78	0,00	69.301,78
16	482 1205 HABITADOS URBANOS	0,00	69.301,78	0,00	69.301,78
16.482.1205.1036.0000	CONSTRUÇÃO DE HABITAÇÕES NA ZONA URBANA	0,00	69.301,78	0,00	69.301,78
17	Saneamento	0,00	167.499,87	0,00	167.499,87
17	511 Saneamento Básico Rural	0,00	24.890,66	0,00	24.890,66
17	511 1000 ABASTECIMENTO E DISTRIBUIÇÃO DE AGUA	0,00	4.439,08	0,00	4.439,08
17.511.1000.1040.0000	CONSTRUÇÃO, AMPL. OU RECUPERAÇÃO DE REDE DE AGUA	0,00	2.219,54	0,00	2.219,54
17.511.1000.1045.0000	CONSTRUÇÃO OU RESTAURAÇÃO DE AÇUDES E BARRAGENS	0,00	2.219,54	0,00	2.219,54
17	511 1331 SANEAMENTO RURAL	0,00	20.451,58	0,00	20.451,58
17.511.1331.1042.0000	PERFURAÇÃO DE POCOS OU CONTRUÇÃO DE CHAFARIZ	0,00	20.451,58	0,00	20.451,58
17	512 Saneamento Básico Urbano	0,00	142.609,21	0,00	142.609,21
17	512 1329 SANEAMENTO BASICO URBANO	0,00	122.157,63	0,00	122.157,63
17.512.1329.1046.0000	CONSTRUÇÃO DE FOSSAS SANITARIAS	0,00	42.580,54	0,00	42.580,54
17.512.1329.1053.0000	CONTRUÇÃO DE ATERRO SANITARIO	0,00	79.577,09	0,00	79.577,09
17	512 1332 SANEAMENTO URBANO	0,00	20.451,58	0,00	20.451,58
17.512.1332.1041.0000	CONST. OU AMPLIAÇÃO DA REDE DE ESGOTO E GALERIAS	0,00	20.451,58	0,00	20.451,58
18	Gestão Ambiental	0,00	0,00	178.531,39	178.531,39
18	542 Controle Ambiental	0,00	0,00	178.531,39	178.531,39
18	542 1282 PRESERVAÇÃO DE RECURSOS NATURAIS RENOVAVEIS	0,00	0,00	178.531,39	178.531,39
18.542.1282.2088.0000	ENCARGOS COM O MEIO AMBIENTE	0,00	0,00	178.531,39	178.531,39
20	Agricultura	0,00	111.739,79	79.772,18	191.511,97
20	122 Administração Geral	0,00	46.428,48	0,00	46.428,48
20	122 1022 AMPLIAÇÃO DA FROTA DE VEICULOS	0,00	46.428,48	0,00	46.428,48
20.122.1022.1009.0000	AQUISIÇÃO DE VEICULO	0,00	46.428,48	0,00	46.428,48



PREFEITURA MUNICIPAL DE BERTOLINIA

PRAÇA NOSSA SENHORA APARECIDA - CNPJ:06554034/0001-04 Orçamento Programa - Exercício de 2020

Anexo 07

Page 8

PROGRAMA DE TRABALHO DO GOVERNO DEMONSTRATIVO DE FUNÇÕES, SUBFUNÇÕES E PROGRAMAS POR PROJETOS, ATIVIDADES E OPERAÇÕES ESPECIAIS

Lei: 0393, Data: 20/12/2019

(Inc.II, § 2º, Art.2º)

Código	Especificação	Operação Especial	Projetos	Atividades	T o t a l
20	Agricultura	0,00	111.739,79	79.772,18	191.511,97
20	122 Administração Geral	0,00	46.428,48	0,00	46.428,48
20	605 Abastecimento	0,00	20.451,58	79.772,18	100.223,76
20	605 1275 POLITICA AGROPECUARIA	0,00	20.451,58	0,00	20.451,58
20.605.1275.1047.0000	CONSTRUÇÃO DE MERCADO OU MATADOURO PUBLICO	0,00	20.451,58	0,00	20.451,58
20	605 1286 PRODUÇÃO AGROPECUARIA	0,00	0,00	79.772,18	79.772,18
20.605.1286.2087.0000	MAN. DA DIV. AGRICULTURA, REF. AGRARIA E REC. HIDRICO	0,00	0,00	79.772,18	79.772,18
20	606 Extensão Rural	0,00	44.859,73	0,00	44.859,73
20	606 1022 AMPLIAÇÃO DA FROTA DE VEICULOS	0,00	40.915,98	0,00	40.915,98
20.606.1022.1010.0000	AQUISIÇÃO DE TRATOR OU EQUIPAMENTOS AGRICOLAS	0,00	40.915,98	0,00	40.915,98
20	606 1181 EXPANSÃO DA AGROPECUARIA IRRIGADA	0,00	3.943,75	0,00	3.943,75
20.606.1181.1044.0000	IMPLANTAÇÃO DE HORTA COMUNITARIA	0,00	3.943,75	0,00	3.943,75
24	Comunicações	0,00	0,00	29.326,50	29.326,50
24	124 Controle Interno	0,00	0,00	29.326,50	29.326,50
24	124 1137 DIVULGAÇÃO E PUBLICIDADE	0,00	0,00	29.326,50	29.326,50
24.124.1137.2132.0000	MANUTENÇÃO E ENCARGOS COM A TRANSPARÊNCIA PÚBLICA MUNICIPAL - PORTAL DA TRANSPARÊNCIA E AFINS	0,00	0,00	29.326,50	29.326,50
25	Energia	0,00	45.730,91	183.420,35	229.151,26
25	752 Energia Elétrica	0,00	45.730,91	183.420,35	229.151,26
25	752 1147 ELETRIFICAÇÃO RURAL	0,00	45.730,91	183.420,35	229.151,26
25.752.1147.1035.0000	CONSTRUÇÃO OU AMPL. DA REDE DE ELETRIFICAÇÃO	0,00	45.730,91	0,00	45.730,91
25.752.1147.2032.0000	ENCARGOS COM ENERGIA ELETRICA E COM O CUSTEIO DA ILUMINAÇÃO PÚBLICA	0,00	0,00	183.420,35	183.420,35
26	Transporte	0,00	179.724,71	219.058,40	398.783,11
26	782 Transporte Rodoviário	0,00	179.724,71	219.058,40	398.783,11
26	782 1369 TRANSITO E SISTEMA VIARIO	0,00	33.734,50	0,00	33.734,50
26.782.1369.1052.0000	CONSTRUÇÃO DE PASSAGEM MOLHADA, PONTES E BUEIROS	0,00	33.734,50	0,00	33.734,50
26	782 1374 TRANSPORTE RODOVIARIO	0,00	145.990,21	219.058,40	365.048,61
26.782.1374.1049.0000	CONSTRUÇÃO OU AMPL. DE TERMINAL RODOVIARIO	0,00	33.734,50	0,00	33.734,50
26.782.1374.1060.0000	CONST. RECUP E CONSERV. DE ESTRADAS VICINAIS	0,00	112.255,71	0,00	112.255,71
26.782.1374.2038.0000	RECP. E CONSERV. DE CALÇAMENTOS E ASFALTO	0,00	0,00	92.855,86	92.855,86
26.782.1374.2131.0000	MANUTENÇÃO E ENCARGOS COM O DEPARTAMENTO DE TRANSPORTES, ESTRADAS E RODAGENS	0,00	0,00	126.202,54	126.202,54
27	Desporto e Lazer	0,00	115.211,79	76.318,36	191.530,15
27	695 Turismo	0,00	12.955,53	0,00	12.955,53



PREFEITURA MUNICIPAL DE BERTOLINIA

PRAÇA NOSSA SENHORA APARECIDA - CNPJ:06554034/0001-04 Orçamento Programa - Exercício de 2020

Anexo 07

Page 9

Lei: 0393, Data: 20/12/2019

PROGRAMA DE TRABALHO DO GOVERNO DEMONSTRATIVO DE FUNÇÕES, SUBFUNÇÕES E PROGRAMAS POR PROJETOS, ATIVIDADES E OPERAÇÕES ESPECIAIS

(Inc.II, § 2º, Art.2º)

Código	Especificação	Operação Especial	Projetos	Atividades	T o t a l
27	Desporto e Lazer	0,00	115.211,79	76.318,36	191.530,15
27	695 Turismo	0,00	12.955,53	0,00	12.955,53
27	695 1223 INFRA ESTRUTURA URBANA	0,00	12.955,53	0,00	12.955,53
27.695.1223.1051.0000	APOIO A INFRA ESTRUTURA TURISTICA	0,00	12.955,53	0,00	12.955,53
27	812 Desporto Comunitário	0,00	0,00	76.318,36	76.318,36
27	812 1125 DESPORTO COMUNITARIO	0,00	0,00	76.318,36	76.318,36
27.812.1125.2069.0000	MANUTENÇÃO DO DESPORTO E LAZER	0,00	0,00	76.318,36	76.318,36
27	813 Lazer	0,00	102.256,26	0,00	102.256,26
27	813 1125 DESPORTO COMUNITARIO	0,00	102.256,26	0,00	102.256,26
27.813.1125.1048.0000	CONSTRUÇÃO E REFORMA DE QUADRAS OU GINASIOS	0,00	27.507,69	0,00	27.507,69
27.813.1125.1058.0000	CONST, E REFORMA DE CAMPOS DE FUTEBOL	0,00	24.733,02	0,00	24.733,02
27.813.1125.1059.0000	CONST, E REFORMA DO ESTADIO MUNICIPAL	0,00	50.015,55	0,00	50.015,55
28	Encargos Especiais	66.561,23	0,00	341.077,12	407.638,35
28	846 Outros Encargos Especiais	66.561,23	0,00	341.077,12	407.638,35
28	846 1260 OUTROS ENCARGOS ESPECIAIS	66.561,23	0,00	0,00	66.561,23
28.846.1260.2037.0000	ENCARGOS COM PASEP	66.561,23	0,00	0,00	66.561,23
28	846 1283 PREVIDENCIA BASICA	0,00	0,00	341.077,12	341.077,12
28.846.1283.2036.0000	ENCARGOS COM INSS	0,00	0,00	341.077,12	341.077,12
99	Reserva de Contingência	29.885,46	0,00	1.056.812,40	1.086.697,86
99	997 Reserva de Contingência - RPPS	0,00	0,00	1.056.812,40	1.056.812,40
99	997 1017 ADMINISTRACAO PREVIDENCIARIA	0,00	0,00	1.056.812,40	1.056.812,40
99.997.1017.2123.0000	BENEFÍCIOS PREVIDENCIÁRIOS	0,00	0,00	1.056.812,40	1.056.812,40
99	999 Reserva de Contingência	29.885,46	0,00	0,00	29.885,46
99	999 9999 RESERVA DE CONTIGENCIA	29.885,46	0,00	0,00	29.885,46
99.999.9999.2999.0000	RESERVA DE CONTIGENCIA	29.885,46	0,00	0,00	29.885,46
TOTAL		96.446,69	3.830.069,92	17.344.842,77	21.271.359,38

GERALDO FONSECA CORREIA
PREFEITO MUNICIPAL
493.106.311-04

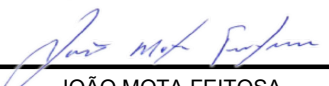
JOÃO MOTA FEITOSA
SECRETÁRIO M. DE FINANÇAS
947.172.813-49

JOSÉ AGAMENON DE S. DANTAS FILHO
C.R.C./PI: 7523/0-7
620.680.163-20

**PREFEITURA MUNICIPAL DE BERTOLINIA**

PRAÇA NOSSA SENHORA APARECIDA - CNPJ:06554034/0001-04

Orçamento Programa - Exercício de 2020

Anexo 08

Page 1

Lei: 0393, Data: 20/12/2019

**DESPESA POR FUNÇÃO, SUBFUNÇÃO E PROGRAMAS
CONFORME O VÍNCULO COM OS RECURSOS**

(Inc.II, § 2º, Art.2º)

Código	Especificação	Ordinário	Vinculado	Adm. Indireta	Total
01	Legislativa	816.458,59			816.458,59
01 031	Ação Legislativa	816.458,59			816.458,59
01 031 1003	AÇÃO LEGISLATIVA	816.458,59			816.458,59
04	Administração	2.566.911,47			2.566.911,47
04 121	Planejamento e Orçamento	47.843,01			47.843,01
04 121 1015	ADMINISTRAÇÃO GOVERNAMENTAL	47.843,01			47.843,01
04 122	Administração Geral	2.350.430,48			2.350.430,48
04 122 1013	ADMINISTRAÇÃO FINANCEIRA	288.853,90			288.853,90
04 122 1014	ADMINISTRAÇÃO GERAL	995.504,97			995.504,97
04 122 1015	ADMINISTRAÇÃO GOVERNAMENTAL	500.171,31			500.171,31
04 122 1022	AMPLIAÇÃO DA FROTA DE VEICULOS	100.709,28			100.709,28
04 122 1023	AMPLIAÇÃO DE ORGÃOS PUBLICOS	27.019,12			27.019,12
04 122 1041	ASSISTENCIA JURIDICA	154.967,13			154.967,13
04 122 1076	CONTABILIDADE PUBLICA	131.872,44			131.872,44
04 122 1078	CONTRIBUIÇÕES	11.469,73			11.469,73
04 122 1093	CONTROLE INTERNO	74.688,84			74.688,84
04 122 1137	DIVULGAÇÃO E PUBLICIDADE	20.451,58			20.451,58
04 122 1138	DIVULGAÇÃO MUNICIPAL	20.451,58			20.451,58
04 122 1283	PREVIDENCIA BASICA	24.270,60			24.270,60
04 123	Administração Financeira	168.637,98			168.637,98
04 123 1013	ADMINISTRAÇÃO FINANCEIRA	115.969,77			115.969,77
04 123 1022	AMPLIAÇÃO DA FROTA DE VEICULOS	27.628,23			27.628,23
04 123 1023	AMPLIAÇÃO DE ORGÃOS PUBLICOS	25.039,98			25.039,98
06	Segurança Pública	5.282,29			5.282,29
06 181	Policiamento	5.282,29			5.282,29
06 181 1273	POLICIAMENTO MILITAR	5.282,29			5.282,29
08	Assistência Social	1.259.451,72			1.259.451,72
08 243	Assistência à Criança e ao Adolescente	356.837,93			356.837,93
08 243 1029	APOIO INTEGRADO A CRIANÇA E AO ADOLESCENTE	183.213,80			183.213,80
08 243 1039	ASSISTENCIA COMUNITARIA	82.753,15			82.753,15
08 243 1142	EDUCAÇÃO DA CRIANÇA DE 0 A 6 ANOS	90.870,98			90.870,98
08 244	Assistência Comunitária	896.294,26			896.294,26
08 244 1015	ADMINISTRAÇÃO GOVERNAMENTAL	26.214,19			26.214,19
08 244 1023	AMPLIAÇÃO DE ORGÃOS PUBLICOS	32.263,87			32.263,87
08 244 1039	ASSISTENCIA COMUNITARIA	830.951,82			830.951,82
08 244 1352	SERVIÇOS FUNERARIOS	6.864,38			6.864,38
08 274	Previdência Especial	6.319,53			6.319,53
08 274 1283	PREVIDENCIA BASICA	6.319,53			6.319,53
09	Previdência Social	807.531,90			807.531,90
09 272	Previdência do Regime Estatutário	807.531,90			807.531,90
09 272 1017	ADMINISTRACAO PREVIDENCIARIA	807.531,90			807.531,90
10	Saúde	2.630.392,74	1.803.289,16		4.433.681,90
10 271	Previdência Básica	12.720,65	1.214,95		13.935,60
10 271 1283	PREVIDENCIA BASICA	12.720,65	1.214,95		13.935,60
10 301	Atenção Básica	2.056.200,59	1.428.854,82		3.485.055,41
10 301 1022	AMPLIAÇÃO DA FROTA DE VEICULOS	130.087,44	155.880,27		285.967,71
10 301 1047	ASSISTENCIA DOMICILIAR DE SAUDE	562.176,23	179.414,22		741.590,45
10 301 1052	ATENÇÃO BASICA	1.363.936,92	1.093.560,33		2.457.497,25

**PREFEITURA MUNICIPAL DE BERTOLINIA**

PRAÇA NOSSA SENHORA APARECIDA - CNPJ:06554034/0001-04

Orçamento Programa - Exercício de 2020

Anexo 08

Page 2

Lei: 0393, Data: 20/12/2019

**DESPESA POR FUNÇÃO, SUBFUNÇÃO E PROGRAMAS
CONFORME O VÍNCULO COM OS RECURSOS**

(Inc.II, § 2º, Art.2º)

Código	Especificação	Ordinário	Vinculado	Adm. Indireta	Total
10 302	Assistência Hospitalar e Ambulatorial	413.525,91	338.212,83		751.738,74
10 302 1023	AMPLIAÇÃO DE ORGÃOS PUBLICOS	138.193,91	93.639,74		231.833,65
10 302 1042	ASSISTENCIA MEDICA E HOSPITALAR	275.332,00	244.573,09		519.905,09
10 303	Suporte Profilático e Terapêutico	70.604,11	26.049,88		96.653,99
10 303 1048	ASSISTENCIA FARMACEUTICA	66.095,98	21.541,75		87.637,73
10 303 1382	VIGILANCIA SANITARIA	4.508,13	4.508,13		9.016,26
10 304	Vigilância Sanitária	57.170,14	3.591,94		60.762,08
10 304 1382	VIGILANCIA SANITARIA	57.170,14	3.591,94		60.762,08
10 305	Vigilância Epidemiológica	20.171,34	5.364,74		25.536,08
10 305 1381	VIGILANCIA EPIDEMIOLOGICA	20.171,34	5.364,74		25.536,08
11	Trabalho	24.142,64			24.142,64
11 334	Fomento ao Trabalho	24.142,64			24.142,64
11 334 1038	ASSISTENCIA AO PRODUTOR	24.142,64			24.142,64
12	Educação	6.167.637,82			6.167.637,82
12 361	Ensino Fundamental	5.783.247,18			5.783.247,18
12 361 1022	AMPLIAÇÃO DA FROTA DE VEICULOS	191.054,54			191.054,54
12 361 1023	AMPLIAÇÃO DE ORGÃOS PUBLICOS	87.364,43			87.364,43
12 361 1160	ENSINO DE JOVENS E ADULTOS	211.205,00			211.205,00
12 361 1161	ENSINO FUNDAMENTAL	5.023.198,70			5.023.198,70
12 361 1283	PREVIDENCIA BASICA	27.874,51			27.874,51
12 361 1374	TRANSPORTE RODOVIARIO	242.550,00			242.550,00
12 362	Ensino Médio	49.649,32			49.649,32
12 362 1163	ENSINO MEDIO	49.649,32			49.649,32
12 365	Educação Infantil	279.372,67			279.372,67
12 365 1145	EDUCAÇÃO INFANTIL	154.878,35			154.878,35
12 365 1162	ENSINO INFANTIL	124.494,32			124.494,32
12 391	Patrimônio Histórico, Artístico e Arqueológico	55.368,65			55.368,65
12 391 1130	DIFUSÃO CULTURAL	55.368,65			55.368,65
13	Cultura	421.392,73			421.392,73
13 392	Difusão Cultural	421.392,73			421.392,73
13 392 1023	AMPLIAÇÃO DE ORGÃOS PUBLICOS	143.801,97			143.801,97
13 392 1130	DIFUSÃO CULTURAL	277.590,76			277.590,76
14	Direitos da Cidadania	47.407,50			47.407,50
14 422	Direitos Individuais, Coletivos e Difusos	47.407,50			47.407,50
14 422 1029	APOIO INTEGRADO A CRIANÇA E AO ADOLESCENTE	47.407,50			47.407,50
15	Urbanismo	1.719.458,04			1.719.458,04
15 451	Infra-Estrutura Urbana	1.152.528,72			1.152.528,72
15 451 1022	AMPLIAÇÃO DA FROTA DE VEICULOS	658.411,06			658.411,06
15 451 1223	INFRA ESTRUTURA URBANA	494.117,66			494.117,66
15 452	Serviços Urbanos	566.929,32			566.929,32
15 452 1022	AMPLIAÇÃO DA FROTA DE VEICULOS	36.258,38			36.258,38
15 452 1230	LIMPEZA PUBLICA	182.875,98			182.875,98
15 452 1261	PARQUE DE EXPOSIÇÃO	117.241,74			117.241,74
15 452 1266	PAVIMENTAÇÃO URBANA	178.522,68			178.522,68
15 452 1352	SERVIÇOS FUNERARIOS	52.030,54			52.030,54
16	Habitação	121.332,32			121.332,32

**PREFEITURA MUNICIPAL DE BERTOLINIA**

PRAÇA NOSSA SENHORA APARECIDA - CNPJ:06554034/0001-04

Orçamento Programa - Exercício de 2020

Anexo 08

Page 3

Lei: 0393, Data: 20/12/2019

**DESPESA POR FUNÇÃO, SUBFUNÇÃO E PROGRAMAS
CONFORME O VÍNCULO COM OS RECURSOS**

(Inc.II, § 2º, Art.2º)

Código	Especificação	Ordinário	Vinculado	Adm. Indireta	Total
16 481	Habitação Rural	52.030,54			52.030,54
16 481 1204	HABITADOS RURAIS	52.030,54			52.030,54
16 482	Habitação Urbana	69.301,78			69.301,78
16 482 1205	HABITADOS URBANOS	69.301,78			69.301,78
17	Saneamento	167.499,87			167.499,87
17 511	Saneamento Básico Rural	24.890,66			24.890,66
17 511 1000	ABASTECIMENTO E DISTRIBUIÇÃO DE AGUA	4.439,08			4.439,08
17 511 1331	SANEAMENTO RURAL	20.451,58			20.451,58
17 512	Saneamento Básico Urbano	142.609,21			142.609,21
17 512 1329	SANEAMENTO BASICO URBANO	122.157,63			122.157,63
17 512 1332	SANEAMENTO URBANO	20.451,58			20.451,58
18	Gestão Ambiental	178.531,39			178.531,39
18 542	Controle Ambiental	178.531,39			178.531,39
18 542 1282	PRESERVAÇÃO DE RECURSOS NATURAIS RENOVAVEIS	178.531,39			178.531,39
20	Agricultura	191.511,97			191.511,97
20 122	Administração Geral	46.428,48			46.428,48
20 122 1022	AMPLIAÇÃO DA FROTA DE VEICULOS	46.428,48			46.428,48
20 605	Abastecimento	100.223,76			100.223,76
20 605 1275	POLITICA AGROPECUARIA	20.451,58			20.451,58
20 605 1286	PRODUÇÃO AGROPECUARIA	79.772,18			79.772,18
20 606	Extensão Rural	44.859,73			44.859,73
20 606 1022	AMPLIAÇÃO DA FROTA DE VEICULOS	40.915,98			40.915,98
20 606 1181	EXPANSÃO DA AGROPECUARIA IRRIGADA	3.943,75			3.943,75
24	Comunicações	29.326,50			29.326,50
24 124	Controle Interno	29.326,50			29.326,50
24 124 1137	DIVULGAÇÃO E PUBLICIDADE	29.326,50			29.326,50
25	Energia	197.895,91	31.255,35		229.151,26
25 752	Energia Elétrica	197.895,91	31.255,35		229.151,26
25 752 1147	ELETRIFICAÇÃO RURAL	197.895,91	31.255,35		229.151,26
26	Transporte	398.783,11			398.783,11
26 782	Transporte Rodoviário	398.783,11			398.783,11
26 782 1369	TRANSITO E SISTEMA VIARIO	33.734,50			33.734,50
26 782 1374	TRANSPORTE RODOVIARIO	365.048,61			365.048,61
27	Desporto e Lazer	191.530,15			191.530,15
27 695	Turismo	12.955,53			12.955,53
27 695 1223	INFRA ESTRUTURA URBANA	12.955,53			12.955,53
27 812	Desporto Comunitário	76.318,36			76.318,36
27 812 1125	DESPORTO COMUNITARIO	76.318,36			76.318,36
27 813	Lazer	102.256,26			102.256,26
27 813 1125	DESPORTO COMUNITARIO	102.256,26			102.256,26
28	Encargos Especiais	407.638,35			407.638,35

**PREFEITURA MUNICIPAL DE BERTOLINIA**

PRAÇA NOSSA SENHORA APARECIDA - CNPJ:06554034/0001-04

Orçamento Programa - Exercício de 2020

Anexo 08

Page 4

Lei: 0393, Data: 20/12/2019

**DESPESA POR FUNÇÃO, SUBFUNÇÃO E PROGRAMAS
CONFORME O VÍNCULO COM OS RECURSOS**

(Inc.II, § 2º, Art.2º)

Código	Especificação	Ordinário	Vinculado	Adm. Indireta	Total
28 846	Outros Encargos Especiais	407.638,35			407.638,35
28 846 1260	OUTROS ENCARGOS ESPECIAIS	66.561,23			66.561,23
28 846 1283	PREVIDENCIA BASICA	341.077,12			341.077,12
99	Reserva de Contingência	1.086.697,86			1.086.697,86
99 997	Reserva de Contingência - RPPS	1.056.812,40			1.056.812,40
99 997 1017	ADMINISTRACAO PREVIDENCIARIA	1.056.812,40			1.056.812,40
99 999	Reserva de Contingência	29.885,46			29.885,46
99 999 9999	RESERVA DE CONTIGENCIA	29.885,46			29.885,46
TOTAL		19.436.814,87	1.834.544,51	0,00	21.271.359,38

GERALDO FONSECA CORREIA
PREFEITO MUNICIPAL
493.106.311-04

JOÃO MOTA FEITOSA
SECRETÁRIO M. DE FINANÇAS
947.172.813-49

JOSÉ AGAMENON DE S. DANTAS FILHO
C.R.C./PI: 7523/0-7
620.680.163-20

**PREFEITURA MUNICIPAL DE BERTOLINIA**PRAÇA NOSSA SENHORA APARECIDA - CNPJ:06554034/0001-04 - Orçamento Programa - Exercício de 2020
Anexo 09

Page 1

DEMONSTRATIVO DAS DESPESAS POR ORGÃO E FUNÇÕES DE GOVERNO

(Inc. II, § 2º, Art. 2º)

Lei: 0393, Data: 20/12/2019

ORGÃO	01 00	CAMARA MUNICIPAL DE BERTOLINIA	Valor
Função	01	Legislativa	816.458,59
ORGÃO	02 01	GABINETE DO PREFEITO MUNICIPAL	Valor
Função	04	Administração	580.751,23
ORGÃO	02 02	CONTROLADORIA GERAL DO MUNICÍPIO DE BERTOLINIA	Valor
Função	04	Administração	74.688,84
ORGÃO	02 03	SECRETARIA DE ADMINISTRAÇÃO	Valor
Função	04	Administração	1.512.723,52
Função	06	Segurança Pública	5.282,29
Função	24	Comunicações	29.326,50
Função	25	Energia	183.420,35
Função	26	Transporte	126.202,54
Função	28	Encargos Especiais	407.638,35
Função	99	Reserva de Contingência	29.885,46
ORGÃO	02 04	SECRETARIA DE PLANEJAMENTO E COORD. GERAL	Valor
Função	04	Administração	100.511,22
ORGÃO	02 05	SECRETARIA DE FINANÇAS	Valor
Função	04	Administração	115.969,77
ORGÃO	02 06	SECRETARIA DE EDUCAÇÃO E CULTURA	Valor
Função	12	Educação	6.167.637,82
Função	13	Cultura	421.392,73
Função	27	Desporto e Lazer	40.106,80
ORGÃO	02 07	SECRETARIA DE ESPORTE LAZER E TURISMO	Valor
Função	27	Desporto e Lazer	151.423,35
ORGÃO	02 08	SECRETARIA DE OBRAS E SERVIÇOS URBANOS	Valor
Função	15	Urbanismo	1.719.458,04
Função	16	Habitação	121.332,32
Função	17	Saneamento	122.157,63
Função	25	Energia	45.730,91
Função	26	Transporte	272.580,57
ORGÃO	02 09	SECRETARIA DE AGRICULTURA E MEIO AMBIENTE	Valor
Função	17	Saneamento	45.342,24

**PREFEITURA MUNICIPAL DE BERTOLINIA**PRAÇA NOSSA SENHORA APARECIDA - CNPJ:06554034/0001-04 - Planejamento Programa - Exercício de 2020
Anexo 09

Page 2

DEMONSTRATIVO DAS DESPESAS POR ORGÃO E FUNÇÕES DE GOVERNO

(Inc. II, § 2º, Art. 2º)

Lei: 0393, Data: 20/12/2019

ORGÃO			Valor
02 09		SECRETARIA DE AGRICULTURA E MEIO AMBIENTE	
Função	18	Gestão Ambiental	178.531,39
Função	20	Agricultura	191.511,97
02 10		SECRETARIA DE SAUDE	
Função	10	Saúde	3.911.461,56
02 11		SECRETARIA DE TRABALHO, ASSUNTOS COMUN. E ASSISTÊNCIA SOCIAL	
Função	08	Assistência Social	1.259.451,72
Função	11	Trabalho	24.142,64
02 12		HOSPITAL MUNICIPAL RITA MARTINS	
Função	10	Saúde	522.220,34
02 13		PREVIDENCIA SOCIAL DO MUNICÍPIO DE BERTOLINIA	
Função	09	Previdência Social	807.531,90
Função	99	Reserva de Contingência	1.056.812,40
02 14		PROCURADORIA GERAL DO MUNICÍPIO DE BERTOLÍNIA	
Função	04	Administração	100.327,50
02 15		SECRETARIA MUNICIPAL DA JUVENTUDE	
Função	14	Direitos da Cidadania	47.407,50
02 16		OUVIDORIA GERAL DO MUNICÍPIO DE BERTOLÍNIA	
Função	04	Administração	31.972,50
02 17		SECRETARIA MUNICIPAL DE GOVERNO	
Função	04	Administração	49.966,89
TOTAL GERAL			21.271.359,38

RESUMO DO TOTAL ORÇADO POR ORGÃO

01 00	CAMARA MUNICIPAL DE BERTOLINIA	816.458,59
02 01	GABINETE DO PREFEITO MUNICIPAL	580.751,23
02 02	CONTROLADORIA GERAL DO MUNICÍPIO DE BERTOLÍNIA	74.688,84
02 03	SECRETARIA DE ADMINISTRAÇÃO	2.294.479,01
02 04	SECRETARIA DE PLANEJAMENTO E COORD. GERAL	100.511,22



PREFEITURA MUNICIPAL DE BERTOLÍNIA

PRAÇA NOSSA SENHORA APARECIDA - CNPJ:06554034/0001-04 - Orçamento Programa - Exercício de 2020

Anexo 09

Page 3

DEMONSTRATIVO DAS DESPESAS POR ORGÃO E FUNÇÕES DE GOVERNO

(Inc. II, § 2º, Art. 2º)

Lei: 0393, Data: 20/12/2019

02 05	SECRETARIA DE FINANÇAS	115.969,77
02 06	SECRETARIA DE EDUCAÇÃO E CULTURA	6.629.137,35
02 07	SECRETARIA DE ESPORTE LAZER E TURISMO	151.423,35
02 08	SECRETARIA DE OBRAS E SERVIÇOS URBANOS	2.281.259,47
02 09	SECRETARIA DE AGRICULTURA E MEIO AMBIENTE	415.385,60
02 10	SECRETARIA DE SAUDE	3.911.461,56
02 11	SECRETARIA DE TRABALHO, ASSUNTOS COMUN. E ASSISTÊNCIA SOCIAL	288.503,16
02 12	HOSPITAL MUNICIPAL RITA MARTINS	522.220,34
02 13	PREVIDENCIA SOCIAL DO MUNICÍPIO DE BERTOLÍNIA	1.864.344,30
02 14	PROCURADORIA GERAL DO MUNICÍPIO DE BERTOLÍNIA	100.327,50
02 15	SECRETARIA MUNICIPAL DA JUVENTUDE	47.407,50
02 16	OUIDORIA GERAL DO MUNICÍPIO DE BERTOLÍNIA	31.972,50
02 17	SECRETARIA MUNICIPAL DE GOVERNO	49.966,89
TOTAL		21.271.359,38

RESUMO DO TOTAL ORÇADO POR FUNÇÃO

01	Legislativa	816.458,59
04	Administração	2.566.911,47
06	Segurança Pública	5.282,29
08	Assistência Social	1.259.451,72
09	Previdência Social	807.531,90
10	Saúde	4.433.681,90
11	Trabalho	24.142,64
12	Educação	6.167.637,82
13	Cultura	421.392,73
14	Direitos da Cidadania	47.407,50
15	Urbanismo	1.719.458,04
16	Habitação	121.332,32
17	Saneamento	167.499,87
18	Gestão Ambiental	178.531,39
20	Agricultura	191.511,97
24	Comunicações	29.326,50
25	Energia	229.151,26
26	Transporte	398.783,11
27	Desporto e Lazer	191.530,15
28	Encargos Especiais	407.638,35
99	Reserva de Contingência	1.086.697,86



PREFEITURA MUNICIPAL DE BERTOLINIA

PRAÇA NOSSA SENHORA APARECIDA - CNPJ:06554034/0001-04 - Orçamento Programa - Exercício de 2020
Anexo 09
Page 4

DEMONSTRATIVO DAS DESPESAS POR ORGÃO E FUNÇÕES DE GOVERNO

(Inc.II, § 2º, Art.2º)

Lei: 0393, Data: 20/12/2019

TOTAL

21.271.359,38

GERALDO FONSECA CORREIA
PREFEITO MUNICIPAL
493.106.311-04

JOÃO MOTA FEITOSA
SECRETÁRIO M. DE FINANÇAS
947.172.813-49

JOSÉ AGAMENON DE S. DANTAS FILHO
C.R.C./PI: 7523/0-7
620.680.163-20

**PREFEITURA MUNICIPAL DE BERTOLINIA**

PRAÇA NOSSA SENHORA APARECIDA - CNPJ:06554034/0001-04

Orçamento Programa - Exercício de 2020

Anexo 10

ORÇAMENTO DOS FUNDOS ESPECIAIS

Page 1

(Inc. I, § 2º, Art.2º)

Lei: 0393, Data: 20/12/2019

1 FUNDEB-FUNDEB**RECEITA**

Classif.	Discriminação	Valor R\$
		0,00
	Recursos Próprios do Município	4.067.876,46
	TOTAL	4.067.876,46

PLANO DE APLICACAO

Classif.	Discriminação	Valor R\$
12.361.1161.2081.000	MANUTENÇÃO DO FUNDEB FUNDAMENTAL ADMINISTRATIVO	1.006.360,76
12.361.1022.1014.000	AQUISIÇÃO DE ONIBUS ESCOLAR	109.978,79
12.361.1023.1029.000	CONSTRUÇÃO, AMPL. OU REFORMA DE UNIDADE ESCOLAR	21.145,90
12.361.1160.2085.000	MANUTENÇÃO DO FUNDEB EJA ADMINISTRATIVO	59.526,20
12.361.1160.2086.000	MANUTENÇÃO DO FUNDEB EJA MAGISTERIO	27.053,15
12.361.1161.1030.000	CONSTRUÇÃO DE CISTERNA EM UNIDADE ESCOLAR	2.988,88
12.361.1161.1031.000	PERFURAÇÃO DE POÇOS EM UNIDADE ESCOLAR	9.309,51
12.361.1161.1033.000	CONST, AMPL. OU RECP. DE QUADRA OU GINASIO EM ESC	23.214,24
12.361.1022.1013.000	AQUISIÇÃO DE VEICULO	13.408,60
12.361.1161.2082.000	MANUTENÇÃO DO FUNDEB FUNDAMENTAL MAGISTERIO	2.455.096,60
12.361.1283.2081.000	MANUTENÇÃO DO FUNDEB FUNDAMENTAL ADMINISTRATIVO	12.666,62
12.361.1283.2082.000	MANUTENÇÃO DO FUNDEB FUNDAMENTAL MAGISTERIO	15.207,89
12.361.1374.2134.000	MANUTENÇÃO E ENCARGOS COM O TRANSPORTE DO ESCOLAR	187.425,00
12.365.1162.2083.000	MANUTENÇÃO DO FUNDEB INFANTIL ADMINISTRATIVO	74.123,29
12.365.1162.2084.000	MANUTENÇÃO DO FUNDEB INFANTIL MAGISTERIO	50.371,03
	TOTAL	4.067.876,46

**PREFEITURA MUNICIPAL DE BERTOLINIA**

PRAÇA NOSSA SENHORA APARECIDA - CNPJ:06554034/0001-04

Orçamento Programa - Exercício de 2020

Anexo 10

ORÇAMENTO DOS FUNDOS ESPECIAIS

Page 2

(Inc. I, § 2º, Art.2º)

Lei: 0393, Data: 20/12/2019

2 FMS-FUNDO MUNICIPAL DE SAUDE**RECEITA**

Classif.	Discriminação	Valor R\$
		0,00
	Recursos Próprios do Municipio	4.174.086,01
	TOTAL	4.174.086,01

PLANO DE APLICACAO

Classif.	Discriminação	Valor R\$
10.301.1047.2059.000	PROGRAMA DE AGENTE COMUNITARIO DE SAUDE	237.915,96
10.301.1022.1056.000	AQUISIÇÃO DE UNIDADE MOVEL DE SAUDE	114.405,37
10.301.1047.2063.000	PROGRAMA DE SAUDE DA FAMILIA	503.674,49
10.301.1052.2055.000	MANUTENÇÃO DO FUNDO MUNICIPAL DE SAUDE	1.448.142,66
10.301.1022.1008.000	AQUISIÇÃO DE AMBULANCIA	92.081,17
10.301.1022.1007.000	AQUISIÇÃO DE VEICULO	79.481,17
10.271.1283.2097.000	BENEFICIOS PREVIDENCIARIOS	13.935,60
10.301.1052.2058.000	PROGRAMA DE ATENÇÃO BASICA	365.942,66
10.301.1052.2060.000	PROGRAMA DE COMP. DE ESPECIFICIDADES REGIONAIS	54.053,76
10.301.1052.2061.000	PROGRAMA SAUDE NA ESCOLA	70.983,44
10.301.1052.2062.000	PROGRAMA DE SAUDE BUCAL	108.129,91
10.301.1052.2064.000	PROGRAMAS DE CAMPANHAS DE VACINAÇÃO	33.907,38
10.301.1052.2096.000	MANUTENÇÃO DO HOSPITAL MUNICIPAL RITA MARTINS	2.315,25
10.302.1042.2096.000	MANUTENÇÃO DO HOSPITAL MUNICIPAL RITA MARTINS	483.210,06
10.305.1381.2065.000	TETO FINANCEIRO DE VIGILANCIA EM SAUDE	25.536,08
10.304.1382.2056.000	PROGRAMA DE VIGILANCIA SANITARIA	60.762,08
10.303.1382.2056.000	PROGRAMA DE VIGILANCIA SANITARIA	9.016,26
10.303.1048.2057.000	PROGRAMA DE ASSISTENCIA FARMACEUTICA BASICA	87.637,73
10.301.1052.2099.000	MANUTENÇÃO E ENCARGOS COM O CONSELHO MUNICIPAL DE SAÚDE	23.233,80
10.302.1042.1055.000	AQUISIÇÃO DE AMBULANCIA	23.214,24
10.302.1042.1054.000	REFORMA E AMPLIAÇÃO DO HOSPITAL	11.275,79
10.302.1023.1021.000	CONSTRUÇÃO, AMPL. OU REFORMA DE UNIDADE DE SAUDE	110.285,70
10.302.1023.1020.000	CONSTRUÇÃO, AMPL. OU REFORMA DA SECRETARIA DE SAUDE	121.547,95
10.301.1052.2137.000	MANUTENÇÃO E ENCARGOS COM O SERVIÇO DE ATENDIMENTO MÓV	93.397,50
	TOTAL	4.174.086,01

**PREFEITURA MUNICIPAL DE BERTOLINIA**

PRAÇA NOSSA SENHORA APARECIDA - CNPJ:06554034/0001-04

Orçamento Programa - Exercício de 2020

Anexo 10

ORÇAMENTO DOS FUNDOS ESPECIAIS

Page 3

(Inc. I, § 2º, Art.2º)

Lei: 0393, Data: 20/12/2019

3 FMAS-FUNDO MUNICIPAL DE ASSISTENCIA SOCIAL**RECEITA**

Classif.	Discriminação	Valor R\$
		0,00
	Recursos Próprios do Municipio	1.265.838,11
	TOTAL	1.265.838,11

PLANO DE APLICACAO

Classif.	Discriminação	Valor R\$
08.243.1029.2135.000	MANUTENÇÃO E ENCARGOS COM O PROGRAMA PRIMEIRA INFÂNCIA	18.480,00
08.244.1039.2012.000	MANUTENÇÃO AO DEP. DE ASS. A MULHER E AO IDOSO	21.988,46
08.244.1023.1018.000	CONSTRUÇÃO, AMPL. OU REFORMA DE PREDIO PUBLICO	32.263,87
08.244.1015.1004.000	AQUISIÇÃO DE VEICULO	26.214,19
08.243.1142.2014.000	MANUTENÇÃO E ENCARGOS COM O PBF - PISO BÁSICO FIXO	90.870,98
08.243.1039.2104.000	MANUTENÇÃO E ENCARGOS COM O S.C.F.V. REORDENAMENTO	82.753,15
08.244.1039.2016.000	MANUTENÇÃO DA SECRETARIA DE TRABALHO E ASSUNTOS COMUNI	238.204,79
08.243.1029.2103.000	MANUTENÇÃO E ENCARGOS COM O PBV II - PISO BÁSICO VARIÁVEL I	13.422,96
08.243.1029.2102.000	MANUTENÇÃO E ENCARGOS COM O PVMC - PISO VARIÁVEL DE MÉDI	16.275,54
08.243.1029.2042.000	PROGRAMA DE APOIO E COMB. A EXPLORAÇÃO SEXUAL	22.326,60
08.243.1029.2041.000	MANUTENÇÃO DO CONSELHO TUTELAR	54.391,00
08.243.1029.2011.000	MANUTENÇÃO E ENCARGOS COM O PBV I - PISO BÁSICO VARIÁVEL I	58.317,70
11.334.1038.2013.000	MANUTENÇÃO DO DEP. DE FORMAÇÃO DE NUCLEOS DE ARTES	24.142,64
08.244.1039.2105.000	MANUTENÇÃO E ENCARGOS COM O PBV III - PISO BÁSICO VARIÁVEL	20.526,20
08.274.1283.2097.000	BENEFICIOS PREVIDENCIARIOS	6.319,53
08.244.1352.2110.000	MANUTENÇÃO E ENCARGOS COM OS SERVIÇOS FUNERÁRIOS	6.864,38
08.244.1039.2136.000	MANUTENÇÃO E ENCARGOS COM A CONCESSÃO DE BENEFÍCIOS EV	50.715,00
08.244.1039.2108.000	MANUTENÇÃO E ENCARGOS COM O F.M.A.S. - FUNDO MUNICIPAL DE	102.970,90
08.244.1039.2106.000	MANUTENÇÃO E ENCARGOS COM O I.G.D. SUAS - ÍNDICE DE GESTÃO	10.901,63
08.244.1039.2018.000	MANUTENÇÃO DO PROGRAMA DE PROTEÇÃO SOCIAL BASICA	49.736,87
08.244.1039.2043.000	MANUTENÇÃO DO PROGRAMA IGDBF	89.311,84
08.244.1039.2040.000	MANUTENÇÃO E ENCARGOS COM O C.R.E.A.S. - CENTRO DE REFER.	75.220,90
08.244.1039.2039.000	MANUTENÇÃO E ENCARGOS COM O C.R.A.S. - CENTRO DE REFERÊN	59.303,95
08.244.1039.2020.000	MANUTENÇÃO DE OUTROS PROGRAMAS DO FNAS	47.365,75
08.244.1039.2019.000	MANUTENÇÃO DO PROGRAMA DE PROTEÇÃO SOCIAL ESPECIAL	46.949,28
	TOTAL	1.265.838,11

**PREFEITURA MUNICIPAL DE BERTOLINIA**

PRAÇA NOSSA SENHORA APARECIDA - CNPJ:06554034/0001-04

Orçamento Programa - Exercício de 2020

ORÇAMENTO DOS FUNDOS ESPECIAIS

(Inc. I, § 2º, Art.2º)

Anexo 10

Page 4

Lei: 0393, Data: 20/12/2019

4 RPPS-RPPS**RECEITA**

Classif.	Discriminação	Valor R\$
		0,00
	Recursos Próprios do Município	1.864.344,30
	TOTAL	1.864.344,30

PLANO DE APLICACAO

Classif.	Discriminação	Valor R\$
09.272.1017.2122.000	GESTÃO DO FUNDO DE PREVIDÊNCIA	325.486,35
09.272.1017.2123.000	BENEFÍCIOS PREVIDENCIÁRIOS	482.045,55
99.997.1017.2123.000	BENEFÍCIOS PREVIDENCIÁRIOS	1.056.812,40
	TOTAL	1.864.344,30

GERALDO FONSECA CORREIA
PREFEITO MUNICIPAL

493.106.311-04

JOÃO MOTA FEITOSA
SECRETÁRIO M. DE FINANÇAS

947.172.813-49

JOSÉ AGAMENON DE S. DANTAS FILHO
C.R.C./PI: 7523/0-7
620.680.163-20

**PREFEITURA MUNICIPAL DE BERTOLINIA**

PRAÇA NOSSA SENHORA APARECIDA - CNPJ:06554034/0001-04

Anexo 11

Orçamento Programa - Exercício de 2020

Page 1

SEGURIDADE SOCIAL

Lei: 0393, Data: 20/12/2019

Codigo	Especificacao	Categoria	Função
08	Assistência Social		1.259.451,72
3.1.90.04.00	CONTRATAÇÃO POR TEMPO DETERMINADO	4.441,51	
3.1.90.11.00	VENCIMENTOS E VANTAGENS FIXAS - PESSOAL CIVIL	228.994,86	
3.1.90.13.00	OBRIGAÇÕES PATRONAIS	30.769,90	
3.1.90.16.00	OUTRAS DESPESAS VARIÁVEIS - PESSOAL CIVIL	27.849,38	
3.1.90.91.00	SENTENÇAS JUDICIAIS	6.902,60	
3.1.90.92.00	DESPESAS DE EXERCÍCIOS ANTERIORES	14.778,39	
3.1.91.13.00	CONTRIBUIÇÕES PATRONAIS	22.967,28	
3.3.90.14.00	DIÁRIAS - CIVIL	71.712,01	
3.3.90.30.00	MATERIAL DE CONSUMO	185.318,10	
3.3.90.31.00	PREMIAÇÕES CULTURAIS, ARTÍSTICAS, CIENTÍFICAS, I	5.522,15	
3.3.90.32.00	MATERIAL, BEM OU SERVIÇO PARA DISTRIBUIÇÃO GR/	64.005,71	
3.3.90.36.00	OUTROS SERVIÇOS DE TERCEIROS - PESSOA FÍSICA	255.959,25	
3.3.90.39.00	OUTROS SERVIÇOS DE TERCEIROS - PESSOA JURÍDIC	150.459,39	
3.3.90.48.00	OUTROS AUXÍLIOS FINANCEIROS A PESSOAS FÍSICAS	49.292,16	
3.3.90.92.00	DESPESAS DE EXERCÍCIOS ANTERIORES	14.104,29	
3.3.90.93.00	INDENIZAÇÕES E RESTITUIÇÕES	1.708,88	
4.4.90.51.00	OBRAS E INSTALAÇÕES	6.893,14	
4.4.90.52.00	EQUIPAMENTOS E MATERIAL PERMANENTE	92.401,99	
4.4.90.61.00	AQUISIÇÃO DE IMÓVEIS	25.370,73	
09	Previdência Social		807.531,90
3.1.90.01.00	APOSENTADORIAS DO RPPS, RESERVA REMUNERADA	369.214,65	
3.1.90.03.00	PENSÕES DO RPPS E DO MILITAR	29.767,50	
3.1.90.05.00	OUTROS BENEFÍCIOS PREVIDENCIÁRIOS DO SERVIDO	83.063,40	
3.1.90.13.00	OBRIGAÇÕES PATRONAIS	83.349,00	
3.3.90.14.00	DIÁRIAS - CIVIL	3.858,75	
3.3.90.30.00	MATERIAL DE CONSUMO	5.512,50	
3.3.90.33.00	PASSAGENS E DESPESAS COM LOCOMOÇÃO	1.102,50	
3.3.90.35.00	SERVIÇOS DE CONSULTORIA	109.544,40	
3.3.90.36.00	OUTROS SERVIÇOS DE TERCEIROS - PESSOA FÍSICA	7.078,05	
3.3.90.39.00	OUTROS SERVIÇOS DE TERCEIROS - PESSOA JURÍDIC	59.916,15	
4.4.90.52.00	EQUIPAMENTOS E MATERIAL PERMANENTE	55.125,00	
10	Saúde		4.433.681,90
3.1.90.04.00	CONTRATAÇÃO POR TEMPO DETERMINADO	1.157,63	
3.1.90.11.00	VENCIMENTOS E VANTAGENS FIXAS - PESSOAL CIVIL	1.729.572,03	
3.1.90.13.00	OBRIGAÇÕES PATRONAIS	290.469,02	
3.1.90.16.00	OUTRAS DESPESAS VARIÁVEIS - PESSOAL CIVIL	11.557,51	
3.1.90.91.00	SENTENÇAS JUDICIAIS	26.905,42	
3.1.90.92.00	DESPESAS DE EXERCÍCIOS ANTERIORES	18.249,85	
3.1.91.13.00	CONTRIBUIÇÕES PATRONAIS	37.466,26	
3.3.90.14.00	DIÁRIAS - CIVIL	79.833,10	
3.3.90.30.00	MATERIAL DE CONSUMO	835.518,00	
3.3.90.36.00	OUTROS SERVIÇOS DE TERCEIROS - PESSOA FÍSICA	300.109,16	
3.3.90.39.00	OUTROS SERVIÇOS DE TERCEIROS - PESSOA JURÍDIC	378.962,34	
3.3.90.92.00	DESPESAS DE EXERCÍCIOS ANTERIORES	19.121,81	
3.3.90.93.00	INDENIZAÇÕES E RESTITUIÇÕES	11.989,59	
4.4.90.51.00	OBRAS E INSTALAÇÕES	214.714,81	
4.4.90.52.00	EQUIPAMENTOS E MATERIAL PERMANENTE	449.660,74	
4.4.90.61.00	AQUISIÇÃO DE IMÓVEIS	28.394,63	
99	Reserva de Contingência		1.056.812,40
9.9.99.99.00	RESERVA DE CONTINGÊNCIA	1.056.812,40	



PREFEITURA MUNICIPAL DE BERTOLINIA

PRAÇA NOSSA SENHORA APARECIDA - CNPJ:06554034/0001-04

Orçamento Programa - Exercício de 2020

SEGURIDADE SOCIAL

Anexo 11

Page 2

Lei: 0393, Data: 20/12/2019

Codigo	Especificacao	Categoria	Função
TOTAL			7.557.477,92

GERALDO FONSECA CORREIA
PREFEITO MUNICIPAL
493.106.311-04

JOÃO MOTA FEITOSA
SECRETÁRIO M. DE FINANÇAS
947.172.813-49

JOSÉ AGAMENON DE S. DANTAS FILHO
C.R.C./PI: 7523/0-7
620.680.163-20

**PREFEITURA MUNICIPAL DE BERTOLINIA**

PRAÇA NOSSA SENHORA APARECIDA - CNPJ:06554034/0001-04

Orçamento Programa - Exercício de 2020

DESPESA POR ELEMENTO ECONÔMICO

Quadro 18

Page 1

Lei: 0393, Data: 20/12/2019

Cod.	Descrição	Elemento	Grupo/Mod	Categoria
3. 0. 00. 00	DESPESAS CORRENTES			<u>15.805.559,33</u>
3. 1. 00. 00	PESSOAL E ENCARGOS SOCIAIS		9.132.508,69	
3. 1. 90. 00	APLICAÇÕES DIRETAS		8.895.609,93	
3. 1. 90. 01	APOSENTADORIAS DO RPPS, RESERVA REMUNERADA E REF. PESSOAL DOS MI	88.243,66		
3. 1. 90. 03	PENSÕES DO RPPS E DO MILITAR	53.262,88		
3. 1. 90. 04	CONTRATAÇÃO POR TEMPO DETERMINADO	17.256,77		
3. 1. 90. 05	OUTROS BENEFÍCIOS PREVIDENCIÁRIOS DO SERVIDOR OU DO MILITAR	8.103,48		
3. 1. 90. 11	VENCIMENTOS E VANTAGENS FIXAS - PESSOAL CIVIL	6.386.724,27		
3. 1. 90. 13	OBRIGAÇÕES PATRONAIS	1.403.422,22		
3. 1. 90. 16	OUTRAS DESPESAS VARIÁVEIS - PESSOAL CIVIL	132.090,77		
3. 1. 90. 91	SENTENÇAS JUDICIAIS	342.180,90		
3. 1. 90. 92	DESPESAS DE EXERCÍCIOS ANTERIORES	97.369,07		
3. 1. 90. 94	INDENIZAÇÕES E RESTITUIÇÕES TRABALHISTAS	11.025,00		
3. 1. 91. 00	APLICAÇÕES DIRETAS- INTRA-ORÇAMENTÁRIAS		236.898,76	
3. 1. 91. 13	OBRIGAÇÕES PATRONAIS	231.898,76		
3. 1. 91. 92	DESPESAS DE EXERCÍCIOS ANTERIORES	5.000,00		
3. 3. 00. 00	OUTRAS DESPESAS CORRENTES		6.673.050,64	
3. 3. 50. 00	TRANSFERÊNCIAS A INSTITUIÇÕES PRIVADAS SEM FINS LUCRATIVOS		11.469,73	
3. 3. 50. 41	CONTRIBUIÇÕES	11.469,73		
3. 3. 90. 00	APLICAÇÕES DIRETAS		6.661.580,91	
3. 3. 90. 14	DIÁRIAS - CIVIL	429.051,16		
3. 3. 90. 30	MATERIAL DE CONSUMO	2.265.686,14		
3. 3. 90. 31	PREMIAÇÕES CULTURAIS, ARTÍSTICAS, CIENTÍFICAS, DESPORTIVAS, E	21.183,55		
3. 3. 90. 32	MATERIAL, BEM OU SERVIÇO PARA DISTRIBUIÇÃO GRATUITA	67.595,56		
3. 3. 90. 33	PASSAGENS E DESPESAS COM LOCOMOÇÃO	4.501,51		
3. 3. 90. 35	SERVIÇOS DE CONSULTORIA	138.137,73		
3. 3. 90. 36	OUTROS SERVIÇOS DE TERCEIROS - PESSOA FÍSICA	1.389.218,98		
3. 3. 90. 39	OUTROS SERVIÇOS DE TERCEIROS - PESSOA JURÍDICA	2.091.210,65		
3. 3. 90. 40	SERVIÇOS DE TECNOLOGIA DA INFORMAÇÃO E COMUNICAÇÃO	134,16		
3. 3. 90. 47	OBRIGAÇÕES TRIBUTÁRIAS E CONTRIBUTIVAS	31.351,18		
3. 3. 90. 48	OUTROS AUXÍLIOS FINANCEIROS A PESSOAS FÍSICAS	52.491,61		
3. 3. 90. 91	SENTENÇAS JUDICIAIS	11.025,00		
3. 3. 90. 92	DESPESAS DE EXERCÍCIOS ANTERIORES	116.418,40		
3. 3. 90. 93	INDENIZAÇÕES E RESTITUIÇÕES	26.625,28		
4. 0. 00. 00	DESPESAS DE CAPITAL		4.379.102,19	
4. 4. 00. 00	INVESTIMENTOS		4.139.688,19	
4. 4. 90. 00	APLICAÇÕES DIRETAS		4.139.688,19	
4. 4. 90. 51	OBRAS E INSTALAÇÕES	1.892.916,09		
4. 4. 90. 52	EQUIPAMENTOS E MATERIAL PERMANENTE	2.095.914,70		
4. 4. 90. 61	AQUISIÇÃO DE IMÓVEIS	150.857,40		
4. 6. 00. 00	AMORTIZAÇÃO DA DÍVIDA		239.414,00	
4. 6. 90. 00	APLICAÇÕES DIRETAS		239.414,00	
4. 6. 90. 71	PRINCIPAL DA DÍVIDA CONTRATUAL RESGATADO	239.414,00		
9. 0. 00. 00	RESERVA DE CONTINGÊNCIA		1.086.697,86	
9. 9. 00. 00	RESERVA DE CONTINGÊNCIA		1.086.697,86	
9. 9. 99. 00	RESERVA DE CONTINGÊNCIA		1.086.697,86	
9. 9. 99. 99	RESERVA DE CONTINGÊNCIA	1.086.697,86		



PREFEITURA MUNICIPAL DE BERTOLINIA

PRAÇA NOSSA SENHORA APARECIDA - CNPJ:06554034/0001-04

Orçamento Programa - Exercício de 2020

DESPESA POR ELEMENTO ECONÔMICO

Quadro 18

Page 2

Lei: 0393, Data: 20/12/2019

Cod.	Descrição	Elemento	Grupo/Mod	Categoria
TOTAL				21.271.359,38

GERALDO FONSECA CORREIA
PREFEITO MUNICIPAL
493.106.311-04

JOÃO MOTA FEITOSA
SECRETÁRIO M. DE FINANÇAS
947.172.813-49

JOSÉ AGAMENON DE S. DANTAS FILHO
C.R.C./PI: 7523/0-7
620.680.163-20

**PREFEITURA MUNICIPAL DE BERTOLINIA**

PRAÇA NOSSA SENHORA APARECIDA - CNPJ:06554034/0001-04

Orçamento Programa - Exercício de 2020

RECEITA/DESPESA POR FONTE DE RECURSO

Quadro 19

Page 1

LeiData

Fonte	Descrição	PREVISÃO	
		RECEITA	DESPESA
1	Recursos do Exercício Corrente ou Recursos de Exercícios Anteriores Comprometidos	21.271.359,38	21.271.359,38
001	Recursos Ordinários	8.017.841,73	8.017.841,73
00	Recursos Ordinarios	8.017.841,73	8.017.841,73
116	Transferências do FUNDEB – Exceto Complementação da União	2.990.952,36	2.990.952,36
01	Recursos Vinculados a Educação	2.990.952,36	2.990.952,36
117	Transferências do FUNDEB – Complementação da União	1.132.049,10	1.132.049,10
01	Recursos Vinculados a Educação	1.132.049,10	1.132.049,10
120	Transferência do Salário-Educação	152.806,50	152.806,50
01	Recursos Vinculados a Educação	152.806,50	152.806,50
121	Transferências de Recursos do FNDE Referentes ao Programa Dinheiro Dir	44.972,55	44.972,55
01	Recursos Vinculados a Educação	44.972,55	44.972,55
122	Transferências de Recursos do FNDE Referentes ao Programa Nacional de	215.318,25	215.318,25
01	Recursos Vinculados a Educação	215.318,25	215.318,25
123	Transferências de Recursos do FNDE Referentes ao Programa Nacional de	127.917,30	127.917,30
01	Recursos Vinculados a Educação	127.917,30	127.917,30
124	Outras Transferências de Recursos do FNDE	212.345,68	212.345,68
01	Recursos Vinculados a Educação	212.345,68	212.345,68
125	Transferências de Convênios ou de Contratos de Repasse vinculados à Ed	585.757,21	585.757,21
01	Recursos Vinculados a Educação	585.757,21	585.757,21
190	Outros Recursos Vinculados à Educação	7.276,50	7.276,50
01	Recursos Vinculados a Educação	7.276,50	7.276,50
213	Transferências Fundo a Fundo de Recursos do SUS provenientes do Govern	662.933,25	662.933,25
02	Recursos Vinculados a Saúde	662.933,25	662.933,25
214	Transferências Fundo a Fundo de Recursos do SUS provenientes do Govern	1.196.178,81	1.196.178,81
02	Recursos Vinculados a Saúde	1.196.178,81	1.196.178,81
215	Transferências Fundo a Fundo de Recursos do SUS provenientes do Govern	95.550,00	95.550,00
02	Recursos Vinculados a Saúde	95.550,00	95.550,00
220	Transferências de Convênios ou de Contratos de Repasse vinculados à Sa	561.722,70	561.722,70
02	Recursos Vinculados a Saúde	561.722,70	561.722,70
290	Outros Recursos Vinculados à Saúde	81.590,25	81.590,25
02	Recursos Vinculados a Saúde	81.590,25	81.590,25
311	Transferência de Recursos do Fundo Nacional de Assistência Social – FN	478.327,55	478.327,55
04	Recursos Vinculados a Seguridade Social	478.327,55	478.327,55
312	Transferências de Convênios - Assistência Social	65.521,05	65.521,05
04	Recursos Vinculados a Seguridade Social	65.521,05	65.521,05
420	Recursos Vinculados ao RPPS - Plano Financeiro	1.864.344,30	1.864.344,30
03	Recursos Vinculados a Previdência Social - RPPS	1.864.344,30	1.864.344,30
510	Outras Transferências de Convênios da União	887.350,33	887.350,33
05	Outras Destinações de Recursos	887.350,33	887.350,33
520	Outras Transferências de Convênios dos Estados	1.035.554,83	1.035.554,83
05	Outras Destinações de Recursos	1.035.554,83	1.035.554,83
530	Transferência da União Referente a Royalties	114.914,10	114.914,10
05	Outras Destinações de Recursos	114.914,10	114.914,10
610	Contribuição de Intervenção no Domínio Econômico - CIDE	46.305,00	46.305,00
05	Outras Destinações de Recursos	46.305,00	46.305,00
620	Contribuição para o Custeio do Serviço de Iluminação Pública - COSIP	41.255,35	41.255,35
05	Outras Destinações de Recursos	41.255,35	41.255,35

**PREFEITURA MUNICIPAL DE BERTOLINIA**

PRAÇA NOSSA SENHORA APARECIDA - CNPJ:06554034/0001-04

Orçamento Programa - Exercício de 2020

RECEITA/DESPESA POR FONTE DE RECURSO

Quadro 19

Page 2

LeiData

Fonte	Descrição	PREVISÃO	
		RECEITA	DESPESA
FRI.FRG.FRC.			
920	Recursos de Operações de Crédito	152.806,51	152.806,51
05	Outras Destinações de Recursos	152.806,51	152.806,51
930	Recursos de alienação de bens/ativos	86.188,20	86.188,20
00	Recursos Ordinarios	86.188,20	86.188,20
940	Outras vinculações de transferências	151.118,07	151.118,07
05	Outras Destinações de Recursos	151.118,07	151.118,07
950	Outras vinculações de taxas e contribuições	37.461,90	37.461,90
00	Recursos Ordinarios	37.461,90	37.461,90
990	Outras Destinações Vinculadas de Recursos	225.000,00	225.000,00
05	Outras Destinações de Recursos	225.000,00	225.000,00
TOTAL		21.271.359,38	21.271.359,38

LEGENDA

FRI: Fonte de Recurso Iduso
FRG: Fonte de Recurso Grupo
FRC: Fonte de Recurso Código
DET: Fonte de Recurso Detalhamento
STN: Fonte de Recurso STN
VG: Vínculo Grupo
VC: Vínculo Código

**PREFEITURA MUNICIPAL DE BERTOLINIA**

PRAÇA NOSSA SENHORA APARECIDA - CNPJ:06554034/0001-04

Orçamento Programa - Exercício de 2020

Page 2

QUADRO AUXILIAR DE DETALHAMENTO DA DESPESA

Lei: 0393, Data: 20/12/2019

PODER	02	PODER EXECUTIVO
ORGÃO	01	GABINETE DO PREFEITO MUNICIPAL
UNIDADE	00	GABINETE DO PREFEITO MUNICIPAL

Aplicacao Programada	Proj/Ativ	Finalidade	Categoria	Detalhada	TotalGrupo	Total Categ.	Total Func.
		F.R. - C.A.					
MANUTENÇÃO DA JUNTA DE SERVIÇO MILITAR	04.122.1014.2002.0000						24.502,18
3	DESPESAS CORREN'					24.502,18	
1	PESSOAL E ENCARGOS SOCIAIS				12.891,43		
	VENCIMENTOS E VANTAGENS FIXAS - PESSOAL CIVIL		3.1.90.11.00	12.891,43			
3	OUTRAS DESPESAS CORRENTES					11.610,75	
	DIÁRIAS - CIVIL		3.3.90.14.00	3.870,93			
	MATERIAL DE CONSUMO		3.3.90.30.00	3.869,78			
	OUTROS SERVIÇOS DE TERCEIROS - PESSOA JURÍDICA		3.3.90.39.00	3.870,04			
MANUTENÇÃO DO GABINETE DO PREFEITO	04.122.1015.2007.0000						380.658,18
3	DESPESAS CORREN'					370.289,16	
1	PESSOAL E ENCARGOS SOCIAIS				225.129,71		
	VENCIMENTOS E VANTAGENS FIXAS - PESSOAL CIVIL		3.1.90.11.00	175.359,24			
	OBRIGAÇÕES PATRONAIS		3.1.90.13.00	17.958,62			
	OUTRAS DESPESAS VARIÁVEIS - PESSOAL CIVIL		3.1.90.16.00	5.561,01			
	SENTENÇAS JUDICIAIS		3.1.90.91.00	2.780,82			
	DESPESAS DE EXERCÍCIOS ANTERIORES		3.1.90.92.00	9.449,53			
	DESPESAS DE EXERCÍCIOS ANTERIORES		3.1.90.92.00	8.507,99			
	CONTRIBUIÇÕES PATRONAIS		3.1.91.13.00	5.512,50			
3	OUTRAS DESPESAS CORRENTES					145.159,45	
	DIÁRIAS - CIVIL		3.3.90.14.00	47.878,43			
	MATERIAL DE CONSUMO		3.3.90.30.00	23.260,97			
	SERVIÇOS DE CONSULTORIA		3.3.90.35.00	8.341,51			
	OUTROS SERVIÇOS DE TERCEIROS - PESSOA FÍSICA		3.3.90.36.00	28.199,95			
	OUTROS SERVIÇOS DE TERCEIROS - PESSOA JURÍDICA		3.3.90.39.00	28.199,95			
	DESPESAS DE EXERCÍCIOS ANTERIORES		3.3.90.92.00	771,75			
	DESPESAS DE EXERCÍCIOS ANTERIORES		3.3.90.92.00	8.506,89			
4	DESPESAS DE CAPIT						10.369,02
4	INVESTIMENTOS					10.369,02	
	EQUIPAMENTOS E MATERIAL PERMANENTE		4.4.90.52.00	1.861,02			
	EQUIPAMENTOS E MATERIAL PERMANENTE		4.4.90.52.00	4.575,38			
	EQUIPAMENTOS E MATERIAL PERMANENTE		4.4.90.52.00	3.932,62			
MANUTENÇÃO DA DIVISÃO DE COMUNICAÇÃO	04.122.1015.2008.0000						38.263,69
3	DESPESAS CORREN'					38.263,69	
1	PESSOAL E ENCARGOS SOCIAIS				11.155,20		
	VENCIMENTOS E VANTAGENS FIXAS - PESSOAL CIVIL		3.1.90.11.00	11.155,20			
3	OUTRAS DESPESAS CORRENTES					27.108,49	
	DIÁRIAS - CIVIL		3.3.90.14.00	3.869,78			
	MATERIAL DE CONSUMO		3.3.90.30.00	3.869,78			
	OUTROS SERVIÇOS DE TERCEIROS - PESSOA FÍSICA		3.3.90.36.00	10.369,01			
	OUTROS SERVIÇOS DE TERCEIROS - PESSOA JURÍDICA		3.3.90.39.00	8.999,92			
MANUTENÇÃO DA DIVISÃO DE CERIMONIAL	04.122.1015.2009.0000						31.282,55
3	DESPESAS CORREN'					31.282,55	
1	PESSOAL E ENCARGOS SOCIAIS				5.481,84		
	VENCIMENTOS E VANTAGENS FIXAS - PESSOAL CIVIL		3.1.90.11.00	5.481,84			
3	OUTRAS DESPESAS CORRENTES					25.800,71	
	DIÁRIAS - CIVIL		3.3.90.14.00	3.035,18			
	MATERIAL DE CONSUMO		3.3.90.30.00	7.588,51			
	OUTROS SERVIÇOS DE TERCEIROS - PESSOA FÍSICA		3.3.90.36.00	7.588,51			
	OUTROS SERVIÇOS DE TERCEIROS - PESSOA JURÍDICA		3.3.90.39.00	7.588,51			
AQUISIÇÃO DE VEICULO	04.122.1022.1003.0000						51.405,00
4	DESPESAS DE CAPIT					51.405,00	

**PREFEITURA MUNICIPAL DE BERTOLINIA**

PRAÇA NOSSA SENHORA APARECIDA - CNPJ:06554034/0001-04

Orçamento Programa - Exercício de 2020

Page 5

QUADRO AUXILIAR DE DETALHAMENTO DA DESPESA

Lei: 0393, Data: 20/12/2019

PODER	02	PODER EXECUTIVO
ORGÃO	02	CONTROLADORIA GERAL DO MUNICÍPIO DE BERTOLÍNIA
UNIDADE	00	CONTROLADORIA GERAL DO MUNICÍPIO

Aplicacao Programada	Proj/Ativ	Finalidade	Categoria	Detalhada	TotalGrupo	Total Categ.	Total Func.
		F.R. - C.A.					
MANUTENÇÃO DA CONTROLADORIA MUNICIPAL	04.122.1093.2022.0000						74.688,84
3	DESPESAS CORREN'					69.808,08	
1	PESSOAL E ENCARGOS SOCIAIS				39.182,84		
	VENCIMENTOS E VANTAGENS FIXAS - PESSOAL CIVIL		3.1.90.11.00	24.830,50			
	OBRIGAÇÕES PATRONAIS		3.1.90.13.00	7.737,34			
	OUTRAS DESPESAS VARIÁVEIS - PESSOAL CIVIL		3.1.90.16.00	1.102,50			
	CONTRIBUIÇÕES PATRONAIS		3.1.91.13.00	5.512,50			
3	OUTRAS DESPESAS CORRENTES				30.625,24		
	DIÁRIAS - CIVIL		3.3.90.14.00	6.953,47			
	MATERIAL DE CONSUMO		3.3.90.30.00	7.890,59			
	OUTROS SERVIÇOS DE TERCEIROS - PESSOA FÍSICA		3.3.90.36.00	7.890,59			
	OUTROS SERVIÇOS DE TERCEIROS - PESSOA JURÍDICA		3.3.90.39.00	7.890,59			
4	DESPESAS DE CAPIT					4.880,76	
4	INVESTIMENTOS				4.880,76		
	EQUIPAMENTOS E MATERIAL PERMANENTE		4.4.90.52.00	1.544,60			
	EQUIPAMENTOS E MATERIAL PERMANENTE		4.4.90.52.00	1.513,73			
	EQUIPAMENTOS E MATERIAL PERMANENTE		4.4.90.52.00	1.822,43			

TOTAL							74.688,84
-------	--	--	--	--	--	--	-----------

**PREFEITURA MUNICIPAL DE BERTOLINIA**

PRAÇA NOSSA SENHORA APARECIDA - CNPJ:06554034/0001-04

Orçamento Programa - Exercício de 2020

Page 6

QUADRO AUXILIAR DE DETALHAMENTO DA DESPESA

Lei: 0393, Data: 20/12/2019

PODER	02	PODER EXECUTIVO
ORGÃO	03	SECRETARIA DE ADMINISTRAÇÃO
UNIDADE	00	SECRETARIA MUNICIPAL DE ADMINISTRAÇÃO

Aplicacao Programada	Proj/Ativ	Finalidade	Categoria	Detalhada	TotalGrupo	Total Categ.	Total Func.
		F.R. - C.A.					
ENCARGOS COM INDENIZAÇÕES E SETENÇAS JUDICIAIS - PRECATÓRIOS	04.122.1013.2130.0000						288.853,90
3 DESPESAS CORREN'						288.853,90	
1 PESSOAL E ENCARGOS SOCIAIS					272.316,40		
SENTENÇAS JUDICIAIS			3.1.90.91.00	261.291,40			
INDENIZAÇÕES E RESTITUIÇÕES TRABALHISTAS			3.1.90.94.00	11.025,00			
3 OUTRAS DESPESAS CORRENTES					16.537,50		
SENTENÇAS JUDICIAIS			3.3.90.91.00	11.025,00			
INDENIZAÇÕES E RESTITUIÇÕES			3.3.90.93.00	5.512,50			
MANUTENÇÃO DA SECRETARIA DE ADMINISTRAÇÃO	04.122.1014.2024.0000						835.505,11
3 DESPESAS CORREN'						810.146,09	
1 PESSOAL E ENCARGOS SOCIAIS					549.531,04		
PENSÕES DO RPPS E DO MILITAR			3.1.90.03.00	23.495,38			
VENCIMENTOS E VANTAGENS FIXAS - PESSOAL CIVIL			3.1.90.11.00	417.475,15			
OBRIGAÇÕES PATRONAIS			3.1.90.13.00	42.559,81			
OUTRAS DESPESAS VARIÁVEIS - PESSOAL CIVIL			3.1.90.16.00	2.159,80			
SENTENÇAS JUDICIAIS			3.1.90.91.00	29.921,85			
DESPESAS DE EXERCÍCIOS ANTERIORES			3.1.90.92.00	17.364,38			
DESPESAS DE EXERCÍCIOS ANTERIORES			3.1.90.92.00	1.447,79			
DESPESAS DE EXERCÍCIOS ANTERIORES			3.1.90.92.00	9.594,38			
CONTRIBUIÇÕES PATRONAIS			3.1.91.13.00	5.512,50			
3 OUTRAS DESPESAS CORRENTES					260.615,05		
DIÁRIAS - CIVIL			3.3.90.14.00	25.177,79			
MATERIAL DE CONSUMO			3.3.90.30.00	2.555,75			
MATERIAL DE CONSUMO			3.3.90.30.00	21.000,00			
PASSAGENS E DESPESAS COM LOCOMOÇÃO			3.3.90.33.00	1.948,12			
OUTROS SERVIÇOS DE TERCEIROS - PESSOA FÍSICA			3.3.90.36.00	25.466,23			
OUTROS SERVIÇOS DE TERCEIROS - PESSOA FÍSICA			3.3.90.36.00	15.000,00			
OUTROS SERVIÇOS DE TERCEIROS - PESSOA FÍSICA			3.3.90.36.00	31.095,53			
OUTROS SERVIÇOS DE TERCEIROS - PESSOA FÍSICA			3.3.90.36.00	4.305,00			
OUTROS SERVIÇOS DE TERCEIROS - PESSOA FÍSICA			3.3.90.36.00	6.452,04			
OUTROS SERVIÇOS DE TERCEIROS - PESSOA JURÍDICA			3.3.90.39.00	10.500,00			
OUTROS SERVIÇOS DE TERCEIROS - PESSOA JURÍDICA			3.3.90.39.00	21.000,00			
OUTROS SERVIÇOS DE TERCEIROS - PESSOA JURÍDICA			3.3.90.39.00	30.842,44			
SERVIÇOS DE TECNOLOGIA DA INFORMAÇÃO E COMUNICAÇÃO			3.3.90.40.00	17.134,16			
DESPESAS DE EXERCÍCIOS ANTERIORES			3.3.90.92.00	746,39			
DESPESAS DE EXERCÍCIOS ANTERIORES			3.3.90.92.00	36.465,19			
DESPESAS DE EXERCÍCIOS ANTERIORES			3.3.90.92.00	8.611,16			
INDENIZAÇÕES E RESTITUIÇÕES			3.3.90.93.00	2.315,25			
4 DESPESAS DE CAPIT						25.359,02	
4 INVESTIMENTOS					25.359,02		
EQUIPAMENTOS E MATERIAL PERMANENTE			4.4.90.52.00	1.214,95			
EQUIPAMENTOS E MATERIAL PERMANENTE			4.4.90.52.00	23.094,07			
EQUIPAMENTOS E MATERIAL PERMANENTE			4.4.90.52.00	1.050,00			
ENCARGOS COM TELEFONIA MOVEL	04.122.1014.2028.0000						9.461,66
3 DESPESAS CORREN'						9.461,66	
3 OUTRAS DESPESAS CORRENTES					9.461,66		
OUTROS SERVIÇOS DE TERCEIROS - PESSOA JURÍDICA			3.3.90.39.00	9.461,66			
ENCARGOS COM TELEFONIA FIXA	04.122.1014.2029.0000						5.669,06
3 DESPESAS CORREN'						5.669,06	
3 OUTRAS DESPESAS CORRENTES					5.669,06		
OUTROS SERVIÇOS DE TERCEIROS - PESSOA JURÍDICA			3.3.90.39.00	5.669,06			
ENCARGOS COM FATURA DE FORNECIMENTO DE	04.122.1014.2033.0000						88.394,46

**PREFEITURA MUNICIPAL DE BERTOLINIA**

PRAÇA NOSSA SENHORA APARECIDA - CNPJ:06554034/0001-04

Orçamento Programa - Exercício de 2020

Page 7

QUADRO AUXILIAR DE DETALHAMENTO DA DESPESA

Lei: 0393, Data: 20/12/2019

PODER	02	PODER EXECUTIVO
ORGÃO	03	SECRETARIA DE ADMINISTRAÇÃO
UNIDADE	00	SECRETARIA MUNICIPAL DE ADMINISTRAÇÃO

Aplicacao Programada	Proj/Ativ	Finalidade	Categoria	Detalhada	TotalGrupo	Total Categ.	Total Func.
		F.R. - C.A.					
AGUA							
3	3	DESPESAS CORREN'				36.453,48	36.453,48
	3	OUTRAS DESPESAS CORRENTES				36.453,48	
		OUTROS SERVIÇOS DE TERCEIROS - PESSOA JURÍDICA	3.3.90.39.00	30.940,98			
		DESPESAS DE EXERCÍCIOS ANTERIORES	3.3.90.92.00	5.512,50			
4	4	DESPESAS DE CAPIT				51.940,98	51.940,98
	6	AMORTIZAÇÃO DA DÍVIDA				51.940,98	
		PRINCIPAL DA DÍVIDA CONTRATUAL RESGATADO	4.6.90.71.00	51.940,98			
AQUISIÇÃO DE VEICULO	04.122.1022.1005.0000						49.304,28
4	4	DESPESAS DE CAPIT				49.304,28	49.304,28
	4	INVESTIMENTOS				49.304,28	
		EQUIPAMENTOS E MATERIAL PERMANENTE	4.4.90.52.00	10.939,01			
		EQUIPAMENTOS E MATERIAL PERMANENTE	4.4.90.52.00	37.680,14			
		EQUIPAMENTOS E MATERIAL PERMANENTE	4.4.90.52.00	685,13			
AMPLIAÇÃO OU REFORMA DA PREFEITURA	04.122.1023.1017.0000						2.789,95
4	4	DESPESAS DE CAPIT				2.789,95	2.789,95
	4	INVESTIMENTOS				2.789,95	
		OBRAS E INSTALAÇÕES	4.4.90.51.00	1.214,95			
		OBRAS E INSTALAÇÕES	4.4.90.51.00	525,00			
		AQUISIÇÃO DE IMÓVEIS	4.4.90.61.00	1.050,00			
CONSTRUÇÃO, AMPL. OU REFORMA DE PREDIO PUBLICO	04.122.1023.1019.0000						24.229,17
4	4	DESPESAS DE CAPIT				24.229,17	24.229,17
	4	INVESTIMENTOS				24.229,17	
		OBRAS E INSTALAÇÕES	4.4.90.51.00	2.756,67			
		OBRAS E INSTALAÇÕES	4.4.90.51.00	525,00			
		AQUISIÇÃO DE IMÓVEIS	4.4.90.61.00	20.947,50			
ENCARGOS COM CONTABILIDADE	04.122.1076.2025.0000						131.872,44
3	3	DESPESAS CORREN'				131.872,44	131.872,44
	1	PESSOAL E ENCARGOS SOCIAIS				21.491,03	
		VENCIMENTOS E VANTAGENS FIXAS - PESSOAL CIVIL	3.1.90.11.00	21.491,03			
	3	OUTRAS DESPESAS CORRENTES				110.381,41	
		DIÁRIAS - CIVIL	3.3.90.14.00	3.897,34			
		MATERIAL DE CONSUMO	3.3.90.30.00	11.695,32			
		OUTROS SERVIÇOS DE TERCEIROS - PESSOA JURÍDICA	3.3.90.39.00	94.788,75			
CONTRIBUIÇÃO COM CNM	04.122.1078.2034.0000						10.419,73
3	3	DESPESAS CORREN'				10.419,73	10.419,73
	3	OUTRAS DESPESAS CORRENTES				10.419,73	
		CONTRIBUIÇÕES	3.3.50.41.00	10.419,73			
CONTRIBUIÇÃO A APPM	04.122.1078.2035.0000						1.050,00
3	3	DESPESAS CORREN'				1.050,00	1.050,00
	3	OUTRAS DESPESAS CORRENTES				1.050,00	
		CONTRIBUIÇÕES	3.3.50.41.00	1.050,00			
ENC. COM VEIC.DE MATERIAS DE INTERESSE DO MUNICIPIO	04.122.1137.2031.0000						20.451,58
3	3	DESPESAS CORREN'				20.451,58	20.451,58
	3	OUTRAS DESPESAS CORRENTES				20.451,58	
		OUTROS SERVIÇOS DE TERCEIROS - PESSOA JURÍDICA	3.3.90.39.00	20.451,58			

**PREFEITURA MUNICIPAL DE BERTOLINIA**

PRAÇA NOSSA SENHORA APARECIDA - CNPJ:06554034/0001-04

Orçamento Programa - Exercício de 2020

Page 8

QUADRO AUXILIAR DE DETALHAMENTO DA DESPESA

Lei: 0393, Data: 20/12/2019

PODER	02	PODER EXECUTIVO							
ORGÃO	03	SECRETARIA DE ADMINISTRAÇÃO							
UNIDADE	00	SECRETARIA MUNICIPAL DE ADMINISTRAÇÃO							
Aplicacao Programada	Proj/Ativ	Finalidade	Categoria	Detalhada	TotalGrupo	Total Categ.	Total Func.		
F.R. - C.A.									
ENC. COM VEIC.DE MATERIAS DE INTERESSE DO MUNICIPIO	04.122.1137.2031.0000						20.451,58		
ENCARGOS COM PUBLICAÇÃO DE DOCUMENTOS OFICIAIS	04.122.1138.2030.0000						20.451,58		
3	DESPESAS CORREN'					20.451,58		20.451,58	
3	OUTRAS DESPESAS CORRENTES								
	OUTROS SERVIÇOS DE TERCEIROS - PESSOA JURÍDICA		3.3.90.39.00	20.451,58					
BENEFÍCIOS PREVIDENCIARIOS	04.122.1283.2097.0000						24.270,60	24.270,60	
3	DESPESAS CORREN'							24.270,60	
1	PESSOAL E ENCARGOS SOCIAIS					24.270,60			
	CONTRIBUIÇÕES PATRONAIS		3.1.91.13.00	9.270,60					
	CONTRIBUIÇÕES PATRONAIS		3.1.91.13.00	10.000,00					
	DESPESAS DE EXERCÍCIOS ANTERIORES		3.1.91.92.00	5.000,00					
ENCARGOS COM CONVENIO COM SECRETARIA DE SEGURANÇA	06.181.1273.2095.0000						5.282,29	5.282,29	
3	DESPESAS CORREN'							5.282,29	
3	OUTRAS DESPESAS CORRENTES					5.282,29			
	OUTROS SERVIÇOS DE TERCEIROS - PESSOA JURÍDICA		3.3.90.39.00	5.282,29					
MANUTENÇÃO E ENCARGOS COM A TRANSPARÊNCIA PÚBLICA MUNICIPAL - PORTAL DA TRANSPARÊNCIA E AFINS	24.124.1137.2132.0000						29.326,50	29.326,50	
3	DESPESAS CORREN'						28.775,25		
1	PESSOAL E ENCARGOS SOCIAIS					2.535,75			
	VENCIMENTOS E VANTAGENS FIXAS - PESSOAL CIVIL		3.1.90.11.00	1.102,50					
	OBRIGAÇÕES PATRONAIS		3.1.90.13.00	551,25					
	OUTRAS DESPESAS VARIÁVEIS - PESSOAL CIVIL		3.1.90.16.00	110,25					
	SENTENÇAS JUDICIAIS		3.1.90.91.00	110,25					
	DESPESAS DE EXERCÍCIOS ANTERIORES		3.1.90.92.00	110,25					
	CONTRIBUIÇÕES PATRONAIS		3.1.91.13.00	551,25					
3	OUTRAS DESPESAS CORRENTES					26.239,50			
	DIÁRIAS - CIVIL		3.3.90.14.00	551,25					
	MATERIAL DE CONSUMO		3.3.90.30.00	1.102,50					
	OUTROS SERVIÇOS DE TERCEIROS - PESSOA FÍSICA		3.3.90.36.00	1.543,50					
	OUTROS SERVIÇOS DE TERCEIROS - PESSOA JURÍDICA		3.3.90.39.00	22.932,00					
	DESPESAS DE EXERCÍCIOS ANTERIORES		3.3.90.92.00	110,25					
4	DESPESAS DE CAPIT						551,25		
4	INVESTIMENTOS					551,25			
	EQUIPAMENTOS E MATERIAL PERMANENTE		4.4.90.52.00	551,25					
ENCARGOS COM ENERGIA ELETRICA E COM O CUSTEIO DA ILUMINAÇÃO PÚBLICA	25.752.1147.2032.0000						183.420,35	183.420,35	
3	DESPESAS CORREN'						121.119,18		
3	OUTRAS DESPESAS CORRENTES					121.119,18			
	OUTROS SERVIÇOS DE TERCEIROS - PESSOA FÍSICA		3.3.90.36.00	10.000,00					
	OUTROS SERVIÇOS DE TERCEIROS - PESSOA FÍSICA		3.3.90.36.00	10.000,00					
	OUTROS SERVIÇOS DE TERCEIROS - PESSOA JURÍDICA		3.3.90.39.00	64.351,33					
	OUTROS SERVIÇOS DE TERCEIROS - PESSOA JURÍDICA		3.3.90.39.00	31.255,35					
	DESPESAS DE EXERCÍCIOS ANTERIORES		3.3.90.92.00	5.512,50					
4	DESPESAS DE CAPIT						62.301,17		
6	AMORTIZAÇÃO DA DÍVIDA					62.301,17			
	PRINCIPAL DA DÍVIDA CONTRATUAL RESGATADO		4.6.90.71.00	62.301,17					
MANUTENÇÃO E ENCARGOS COM O DEPARTAMENTO	26.782.1374.2131.0000						126.202,54	126.202,54	

**PREFEITURA MUNICIPAL DE BERTOLINIA**

PRAÇA NOSSA SENHORA APARECIDA - CNPJ:06554034/0001-04

Orçamento Programa - Exercício de 2020

Page 9

QUADRO AUXILIAR DE DETALHAMENTO DA DESPESA

Lei: 0393, Data: 20/12/2019

PODER	02	PODER EXECUTIVO
ORGÃO	03	SECRETARIA DE ADMINISTRAÇÃO
UNIDADE	00	SECRETARIA MUNICIPAL DE ADMINISTRAÇÃO

Aplicacao Programada	Proj/Ativ	Finalidade	Categoria	Detalhada	TotalGrupo	Total Categ.	Total Func.
		F.R. - C.A.					

DE TRANSPORTES, ESTRADAS E RODAGENS

3	DESPESAS CORREN'					125.651,29	
1	PESSOAL E ENCARGOS SOCIAIS				7.827,75		
	VENCIMENTOS E VANTAGENS FIXAS - PESSOAL CIVIL		3.1.90.11.00	5.512,50			
	OBRIGAÇÕES PATRONAIS		3.1.90.13.00	551,25			
	OUTRAS DESPESAS VARIÁVEIS - PESSOAL CIVIL		3.1.90.16.00	551,25			
	SENTENÇAS JUDICIAIS		3.1.90.91.00	551,25			
	DESPESAS DE EXERCÍCIOS ANTERIORES		3.1.90.92.00	110,25			
	CONTRIBUIÇÕES PATRONAIS		3.1.91.13.00	551,25			
3	OUTRAS DESPESAS CORRENTES				117.823,54		
	DIÁRIAS - CIVIL		3.3.90.14.00	5.512,50			
	MATERIAL DE CONSUMO		3.3.90.30.00	46.050,79			
	OUTROS SERVIÇOS DE TERCEIROS - PESSOA FÍSICA		3.3.90.36.00	11.025,00			
	OUTROS SERVIÇOS DE TERCEIROS - PESSOA JURÍDICA		3.3.90.39.00	55.125,00			
	DESPESAS DE EXERCÍCIOS ANTERIORES		3.3.90.92.00	110,25			
4	DESPESAS DE CAPIT					551,25	
4	INVESTIMENTOS				551,25		
	EQUIPAMENTOS E MATERIAL PERMANENTE		4.4.90.52.00	551,25			

ENCARGOS COM PASEP

28.846.1260.2037.0000

3	DESPESAS CORREN'					47.733,55	66.561,23
3	OUTRAS DESPESAS CORRENTES				47.733,55		
	OUTROS SERVIÇOS DE TERCEIROS - PESSOA JURÍDICA		3.3.90.39.00	6.382,37			
	OBRIGAÇÕES TRIBUTÁRIAS E CONTRIBUTIVAS		3.3.90.47.00	10.412,17			
	OBRIGAÇÕES TRIBUTÁRIAS E CONTRIBUTIVAS		3.3.90.47.00	10.939,01			
	OBRIGAÇÕES TRIBUTÁRIAS E CONTRIBUTIVAS		3.3.90.47.00	10.000,00			
	DESPESAS DE EXERCÍCIOS ANTERIORES		3.3.90.92.00	10.000,00			
4	DESPESAS DE CAPIT					18.827,68	
6	AMORTIZAÇÃO DA DÍVIDA				18.827,68		
	PRINCIPAL DA DÍVIDA CONTRATUAL RESGATADO		4.6.90.71.00	13.827,68			
	PRINCIPAL DA DÍVIDA CONTRATUAL RESGATADO		4.6.90.71.00	5.000,00			

ENCARGOS COM INSS

28.846.1283.2036.0000

3	DESPESAS CORREN'					234.732,95	341.077,12
1	PESSOAL E ENCARGOS SOCIAIS				158.094,71		
	OBRIGAÇÕES PATRONAIS		3.1.90.13.00	113.094,71			
	OBRIGAÇÕES PATRONAIS		3.1.90.13.00	35.000,00			
	DESPESAS DE EXERCÍCIOS ANTERIORES		3.1.90.92.00	10.000,00			
3	OUTRAS DESPESAS CORRENTES				76.638,24		
	OUTROS SERVIÇOS DE TERCEIROS - PESSOA JURÍDICA		3.3.90.39.00	71.638,24			
	OUTROS SERVIÇOS DE TERCEIROS - PESSOA JURÍDICA		3.3.90.39.00	5.000,00			
4	DESPESAS DE CAPIT					106.344,17	
6	AMORTIZAÇÃO DA DÍVIDA				106.344,17		
	PRINCIPAL DA DÍVIDA CONTRATUAL RESGATADO		4.6.90.71.00	69.417,81			
	PRINCIPAL DA DÍVIDA CONTRATUAL RESGATADO		4.6.90.71.00	16.304,87			
	PRINCIPAL DA DÍVIDA CONTRATUAL RESGATADO		4.6.90.71.00	10.621,49			
	PRINCIPAL DA DÍVIDA CONTRATUAL RESGATADO		4.6.90.71.00	10.000,00			

RESERVA DE CONTIGENCIA

99.999.9999.2999.0000

9	RESERVA DE CONTIN					29.885,46	29.885,46
9	RESERVA DE CONTINGÊNCIA				29.885,46		
	RESERVA DE CONTINGÊNCIA		9.9.99.99.00	6.678,94			
	RESERVA DE CONTINGÊNCIA		9.9.99.99.00	23.206,52			

**PREFEITURA MUNICIPAL DE BERTOLINIA**

PRAÇA NOSSA SENHORA APARECIDA - CNPJ:06554034/0001-04

Orçamento Programa - Exercício de 2020

Page 12

QUADRO AUXILIAR DE DETALHAMENTO DA DESPESA

Lei: 0393, Data: 20/12/2019

PODER	02	PODER EXECUTIVO
ORGÃO	05	SECRETARIA DE FINANÇAS
UNIDADE	00	SECRETARIA MUNICIPAL DE FINANÇAS

Aplicacao Programada	Proj/Ativ	Finalidade	Categoria	Detalhada	TotalGrupo	Total Categ.	Total Func.
		F.R. - C.A.					

MANUTENÇÃO DA SECRETARIA DE FINANÇAS	04.123.1013.2027.0000						115.969,77
3	DESPESAS CORREN'					108.233,53	
1	PESSOAL E ENCARGOS SOCIAIS				53.146,01		
	VENCIMENTOS E VANTAGENS FIXAS - PESSOAL CIVIL	3.1.90.11.00		39.458,47			
	OBRIGAÇÕES PATRONAIS	3.1.90.13.00		8.175,04			
	CONTRIBUIÇÕES PATRONAIS	3.1.91.13.00		5.512,50			
3	OUTRAS DESPESAS CORRENTES				55.087,52		
	DIÁRIAS - CIVIL	3.3.90.14.00		28.271,41			
	MATERIAL DE CONSUMO	3.3.90.30.00		21.147,05			
	OUTROS SERVIÇOS DE TERCEIROS - PESSOA JURÍDICA	3.3.90.39.00		5.669,06			
4	DESPESAS DE CAPIT					7.736,24	
4	INVESTIMENTOS				7.736,24		
	EQUIPAMENTOS E MATERIAL PERMANENTE	4.4.90.52.00		607,48			
	EQUIPAMENTOS E MATERIAL PERMANENTE	4.4.90.52.00		1.822,43			
	EQUIPAMENTOS E MATERIAL PERMANENTE	4.4.90.52.00		5.306,33			

TOTAL							115.969,77
-------	--	--	--	--	--	--	------------

**PREFEITURA MUNICIPAL DE BERTOLINIA**

PRAÇA NOSSA SENHORA APARECIDA - CNPJ:06554034/0001-04

Orçamento Programa - Exercício de 2020

Page 13

QUADRO AUXILIAR DE DETALHAMENTO DA DESPESA

Lei: 0393, Data: 20/12/2019

PODER	02	PODER EXECUTIVO
ORGÃO	06	SECRETARIA DE EDUCAÇÃO E CULTURA
UNIDADE	01	SECRETARIA MUNICIPAL DE EDUCAÇÃO E CULTURA

Aplicacao Programada	Proj/Ativ	Finalidade	Categoria	Detalhada	TotalGrupo	Total Categ.	Total Func.
		F.R. - C.A.					
AQUISIÇÃO DE ONIBUS ESCOLAR	12.361.1022.1012.0000						67.667,15
4	DESPESAS DE CAPIT					67.667,15	
4	INVESTIMENTOS				67.667,15		
	EQUIPAMENTOS E MATERIAL PERMANENTE		4.4.90.52.00	5.381,25			
	EQUIPAMENTOS E MATERIAL PERMANENTE		4.4.90.52.00	62.285,90			
CONSTRUÇÃO, AMPL. OU REFORMA DE PREDIO PUBLICO	12.361.1023.1023.0000						40.790,04
4	DESPESAS DE CAPIT					40.790,04	
4	INVESTIMENTOS				40.790,04		
	OBRAS E INSTALAÇÕES		4.4.90.51.00	7.293,04			
	OBRAS E INSTALAÇÕES		4.4.90.51.00	23.006,71			
	AQUISIÇÃO DE IMÓVEIS		4.4.90.61.00	9.724,05			
	AQUISIÇÃO DE IMÓVEIS		4.4.90.61.00	766,24			
CONSTRUÇÃO, AMPL. OU REFORMA DE UNIDADE ESCOLAR	12.361.1023.1024.0000						25.428,49
4	DESPESAS DE CAPIT					25.428,49	
4	INVESTIMENTOS				25.428,49		
	OBRAS E INSTALAÇÕES		4.4.90.51.00	7.645,16			
	OBRAS E INSTALAÇÕES		4.4.90.51.00	7.293,04			
	AQUISIÇÃO DE IMÓVEIS		4.4.90.61.00	9.724,05			
	AQUISIÇÃO DE IMÓVEIS		4.4.90.61.00	766,24			
MANUTENÇÃO DO ENSINO DE JOVENS E ADULTOS	12.361.1160.2070.0000						124.625,65
3	DESPESAS CORREN'					114.161,19	
1	PESSOAL E ENCARGOS SOCIAIS				65.069,55		
	VENCIMENTOS E VANTAGENS FIXAS - PESSOAL CIVIL		3.1.90.11.00	53.802,00			
	VENCIMENTOS E VANTAGENS FIXAS - PESSOAL CIVIL		3.1.90.11.00	8.365,77			
	OBRIGAÇÕES PATRONAIS		3.1.90.13.00	2.431,01			
	OBRIGAÇÕES PATRONAIS		3.1.90.13.00	470,77			
3	OUTRAS DESPESAS CORRENTES				49.091,64		
	DIÁRIAS - CIVIL		3.3.90.14.00	1.214,95			
	DIÁRIAS - CIVIL		3.3.90.14.00	601,96			
	MATERIAL DE CONSUMO		3.3.90.30.00	1.586,50			
	MATERIAL DE CONSUMO		3.3.90.30.00	14.366,47			
	OUTROS SERVIÇOS DE TERCEIROS - PESSOA FÍSICA		3.3.90.36.00	4.862,02			
	OUTROS SERVIÇOS DE TERCEIROS - PESSOA FÍSICA		3.3.90.36.00	590,94			
	OUTROS SERVIÇOS DE TERCEIROS - PESSOA JURÍDICA		3.3.90.39.00	382,57			
	OUTROS SERVIÇOS DE TERCEIROS - PESSOA JURÍDICA		3.3.90.39.00	25.486,23			
4	DESPESAS DE CAPIT					10.464,46	
4	INVESTIMENTOS				10.464,46		
	EQUIPAMENTOS E MATERIAL PERMANENTE		4.4.90.52.00	8.728,02			
	EQUIPAMENTOS E MATERIAL PERMANENTE		4.4.90.52.00	1.736,44			
AQUISIÇÃO DE VEICULO	12.361.1161.1011.0000						9.951,59
4	DESPESAS DE CAPIT					9.951,59	
4	INVESTIMENTOS				9.951,59		
	EQUIPAMENTOS E MATERIAL PERMANENTE		4.4.90.52.00	2.658,55			
	EQUIPAMENTOS E MATERIAL PERMANENTE		4.4.90.52.00	7.293,04			
CONSTRUÇÃO DE CISTERNA EM UNIDADE ESCOLAR	12.361.1161.1027.0000						29.001,10
4	DESPESAS DE CAPIT					29.001,10	
4	INVESTIMENTOS				29.001,10		
	OBRAS E INSTALAÇÕES		4.4.90.51.00	24.874,60			
	OBRAS E INSTALAÇÕES		4.4.90.51.00	4.126,50			

**PREFEITURA MUNICIPAL DE BERTOLINIA**

PRAÇA NOSSA SENHORA APARECIDA - CNPJ:06554034/0001-04

Orçamento Programa - Exercício de 2020

Page 14

QUADRO AUXILIAR DE DETALHAMENTO DA DESPESA

Lei: 0393, Data: 20/12/2019

PODER	02	PODER EXECUTIVO
ORGÃO	06	SECRETARIA DE EDUCAÇÃO E CULTURA
UNIDADE	01	SECRETARIA MUNICIPAL DE EDUCAÇÃO E CULTURA

Aplicacao Programada	Proj/Ativ	Finalidade	Categoria	Detalhada	TotalGrupo	Total Categ.	Total Func.
		F.R. - C.A.					
CONSTRUÇÃO DE CISTERNA EM UNIDADE ESCOLAR	12.361.1161.1027.0000						29.001,10
PERFURAÇÃO DE POCOS EM UNIDADE ESCOLAR	12.361.1161.1028.0000						18.310,32
4 DESPESAS DE CAPIT						18.310,32	
4 INVESTIMENTOS					18.310,32		
OBRAS E INSTALAÇÕES			4.4.90.51.00	12.155,06			
OBRAS E INSTALAÇÕES			4.4.90.51.00	6.155,26			
CONST, AMPL. OU RECP. DE QUADRA OU GINASIO EM ESC	12.361.1161.1032.0000						149.010,75
4 DESPESAS DE CAPIT						149.010,75	
4 INVESTIMENTOS					149.010,75		
OBRAS E INSTALAÇÕES			4.4.90.51.00	119.864,90			
OBRAS E INSTALAÇÕES			4.4.90.51.00	25.995,85			
OBRAS E INSTALAÇÕES			4.4.90.51.00	3.150,00			
CONST, E REFORMA DE BIBLIOTECA EM ESCOLAS	12.361.1161.1057.0000						30.951,59
4 DESPESAS DE CAPIT						30.951,59	
4 INVESTIMENTOS					30.951,59		
OBRAS E INSTALAÇÕES			4.4.90.51.00	23.094,07			
OBRAS E INSTALAÇÕES			4.4.90.51.00	7.857,52			
MANUTENÇÃO DO PROGRAMA SALARIO EDUCAÇÃO - QSE	12.361.1161.2003.0000						165.866,72
3 DESPESAS CORREN'						146.871,12	
3 OUTRAS DESPESAS CORRENTES					146.871,12		
MATERIAL DE CONSUMO			3.3.90.30.00	1.736,44			
MATERIAL DE CONSUMO			3.3.90.30.00	72.778,02			
OUTROS SERVIÇOS DE TERCEIROS - PESSOA FÍSICA			3.3.90.36.00	8.457,28			
OUTROS SERVIÇOS DE TERCEIROS - PESSOA FÍSICA			3.3.90.36.00	33.515,79			
OUTROS SERVIÇOS DE TERCEIROS - PESSOA JURÍDICA			3.3.90.39.00	435,49			
OUTROS SERVIÇOS DE TERCEIROS - PESSOA JURÍDICA			3.3.90.39.00	29.948,10			
4 DESPESAS DE CAPIT						18.995,60	
4 INVESTIMENTOS					18.995,60		
EQUIPAMENTOS E MATERIAL PERMANENTE			4.4.90.52.00	2.431,01			
EQUIPAMENTOS E MATERIAL PERMANENTE			4.4.90.52.00	16.564,59			
MANUTENÇÃO DO PROGRAMA P D D E	12.361.1161.2010.0000						54.365,86
3 DESPESAS CORREN'						24.876,45	
3 OUTRAS DESPESAS CORRENTES					24.876,45		
MATERIAL DE CONSUMO			3.3.90.30.00	257,99			
MATERIAL DE CONSUMO			3.3.90.30.00	12.154,80			
OUTROS SERVIÇOS DE TERCEIROS - PESSOA FÍSICA			3.3.90.36.00	1.370,41			
OUTROS SERVIÇOS DE TERCEIROS - PESSOA FÍSICA			3.3.90.36.00	9.724,05			
OUTROS SERVIÇOS DE TERCEIROS - PESSOA JURÍDICA			3.3.90.39.00	154,35			
OUTROS SERVIÇOS DE TERCEIROS - PESSOA JURÍDICA			3.3.90.39.00	1.214,85			
4 DESPESAS DE CAPIT						29.489,41	
4 INVESTIMENTOS					29.489,41		
EQUIPAMENTOS E MATERIAL PERMANENTE			4.4.90.52.00	7.610,56			
EQUIPAMENTOS E MATERIAL PERMANENTE			4.4.90.52.00	21.878,85			
MANUTENÇÃO DO PROGRAMA P N A E	12.361.1161.2015.0000						224.223,14
3 DESPESAS CORREN'						224.223,14	
3 OUTRAS DESPESAS CORRENTES					224.223,14		
MATERIAL DE CONSUMO			3.3.90.30.00	8.904,89			
MATERIAL DE CONSUMO			3.3.90.30.00	215.318,25			

**PREFEITURA MUNICIPAL DE BERTOLINIA**

PRAÇA NOSSA SENHORA APARECIDA - CNPJ:06554034/0001-04

Orçamento Programa - Exercício de 2020

Page 15

QUADRO AUXILIAR DE DETALHAMENTO DA DESPESA

Lei: 0393, Data: 20/12/2019

PODER	02	PODER EXECUTIVO
ORGÃO	06	SECRETARIA DE EDUCAÇÃO E CULTURA
UNIDADE	01	SECRETARIA MUNICIPAL DE EDUCAÇÃO E CULTURA

Aplicacao Programada	Proj/Ativ	Finalidade	Categoria	Detalhada	TotalGrupo	Total Categ.	Total Func.
		F.R. - C.A.					

MANUTENÇÃO DO PROGRAMA P N A E	12.361.1161.2015.0000						224.223,14
--------------------------------	-----------------------	--	--	--	--	--	------------

MANUTENÇÃO DO PROGRAMA BRASIL ALFABETIZADO	12.361.1161.2021.0000						92.852,54
--	-----------------------	--	--	--	--	--	-----------

3	DESPESAS CORREN'					71.871,96	71.871,96
3	OUTRAS DESPESAS CORRENTES						
	MATERIAL DE CONSUMO	3.3.90.30.00		420,05			
	MATERIAL DE CONSUMO	3.3.90.30.00		8.507,99			
	OUTROS SERVIÇOS DE TERCEIROS - PESSOA FÍSICA	3.3.90.36.00		1.084,86			
	OUTROS SERVIÇOS DE TERCEIROS - PESSOA FÍSICA	3.3.90.36.00		30.387,10			
	OUTROS SERVIÇOS DE TERCEIROS - PESSOA JURÍDICA	3.3.90.39.00		1.084,86			
	OUTROS SERVIÇOS DE TERCEIROS - PESSOA JURÍDICA	3.3.90.39.00		30.387,10			
4	DESPESAS DE CAPIT						20.980,58
4	INVESTIMENTOS					20.980,58	
	EQUIPAMENTOS E MATERIAL PERMANENTE	4.4.90.52.00		317,52			
	EQUIPAMENTOS E MATERIAL PERMANENTE	4.4.90.52.00		20.663,06			

MANUTENÇÃO DO PROGRAMA TRANSPORTE ESCOLAR	12.361.1161.2023.0000						135.868,53
---	-----------------------	--	--	--	--	--	------------

3	DESPESAS CORREN'						135.868,53
3	OUTRAS DESPESAS CORRENTES					135.868,53	
	MATERIAL DE CONSUMO	3.3.90.30.00		4.540,09			
	MATERIAL DE CONSUMO	3.3.90.30.00		48.620,25			
	OUTROS SERVIÇOS DE TERCEIROS - PESSOA FÍSICA	3.3.90.36.00		1.705,57			
	OUTROS SERVIÇOS DE TERCEIROS - PESSOA FÍSICA	3.3.90.36.00		54.987,19			
	OUTROS SERVIÇOS DE TERCEIROS - PESSOA JURÍDICA	3.3.90.39.00		1.705,57			
	OUTROS SERVIÇOS DE TERCEIROS - PESSOA JURÍDICA	3.3.90.39.00		24.309,86			

MANUTENÇÃO DO ENSINO FUNDAMENTAL	12.361.1161.2067.0000						327.918,57
----------------------------------	-----------------------	--	--	--	--	--	------------

3	DESPESAS CORREN'						317.428,28
1	PESSOAL E ENCARGOS SOCIAIS					198.700,27	
	VENCIMENTOS E VANTAGENS FIXAS - PESSOAL CIVIL	3.1.90.11.00		75.525,63			
	VENCIMENTOS E VANTAGENS FIXAS - PESSOAL CIVIL	3.1.90.11.00		7.971,07			
	OBRIGAÇÕES PATRONAIS	3.1.90.13.00		17.435,39			
	OBRIGAÇÕES PATRONAIS	3.1.90.13.00		24.310,13			
	OBRIGAÇÕES PATRONAIS	3.1.90.13.00		50.000,00			
	OUTRAS DESPESAS VARIÁVEIS - PESSOAL CIVIL	3.1.90.16.00		11.025,00			
	SENTENÇAS JUDICIAIS	3.1.90.91.00		705,60			
	SENTENÇAS JUDICIAIS	3.1.90.91.00		1.214,95			
	DESPESAS DE EXERCÍCIOS ANTERIORES	3.1.90.92.00		5.000,00			
	CONTRIBUIÇÕES PATRONAIS	3.1.91.13.00		5.512,50			
3	OUTRAS DESPESAS CORRENTES					118.728,01	
	DIÁRIAS - CIVIL	3.3.90.14.00		1.112,42			
	DIÁRIAS - CIVIL	3.3.90.14.00		4.862,02			
	MATERIAL DE CONSUMO	3.3.90.30.00		31.191,93			
	MATERIAL DE CONSUMO	3.3.90.30.00		10.939,01			
	OUTROS SERVIÇOS DE TERCEIROS - PESSOA FÍSICA	3.3.90.36.00		28.641,85			
	OUTROS SERVIÇOS DE TERCEIROS - PESSOA FÍSICA	3.3.90.36.00		11.072,20			
	OUTROS SERVIÇOS DE TERCEIROS - PESSOA JURÍDICA	3.3.90.39.00		22.081,97			
	OUTROS SERVIÇOS DE TERCEIROS - PESSOA JURÍDICA	3.3.90.39.00		8.826,61			
4	DESPESAS DE CAPIT						10.490,29
4	INVESTIMENTOS					10.490,29	
	EQUIPAMENTOS E MATERIAL PERMANENTE	4.4.90.52.00		9.724,05			
	EQUIPAMENTOS E MATERIAL PERMANENTE	4.4.90.52.00		766,24			

MANUTENÇÃO DO DEPARTAMENTO DE ENSINO	12.361.1161.2076.0000						222.095,30
3	DESPESAS CORREN'					211.605,01	

**PREFEITURA MUNICIPAL DE BERTOLINIA**

PRAÇA NOSSA SENHORA APARECIDA - CNPJ:06554034/0001-04

Orçamento Programa - Exercício de 2020

Page 16

QUADRO AUXILIAR DE DETALHAMENTO DA DESPESA

Lei: 0393, Data: 20/12/2019

PODER	02	PODER EXECUTIVO
ORGÃO	06	SECRETARIA DE EDUCAÇÃO E CULTURA
UNIDADE	01	SECRETARIA MUNICIPAL DE EDUCAÇÃO E CULTURA

Aplicacao Programada	Proj/Ativ	Finalidade	Categoria	Detalhada	TotalGrupo	Total Categ.	Total Func.
		F.R. - C.A.					

MANUTENÇÃO DO DEPARTAMENTO DE ENSINO	12.361.1161.2076.0000						222.095,30
3	DESPESAS CORREN'					211.605,01	
1	PESSOAL E ENCARGOS SOCIAIS				59.912,05		
	VENCIMENTOS E VANTAGENS FIXAS - PESSOAL CIVIL		3.1.90.11.00	35.610,75			
	VENCIMENTOS E VANTAGENS FIXAS - PESSOAL CIVIL		3.1.90.11.00	7.162,94			
	CONTRIBUIÇÕES PATRONAIS		3.1.91.13.00	4.983,30			
	CONTRIBUIÇÕES PATRONAIS		3.1.91.13.00	12.155,06			
3	OUTRAS DESPESAS CORRENTES				151.692,96		
	DIÁRIAS - CIVIL		3.3.90.14.00	8.230,16			
	DIÁRIAS - CIVIL		3.3.90.14.00	9.740,59			
	MATERIAL DE CONSUMO		3.3.90.30.00	4.499,30			
	MATERIAL DE CONSUMO		3.3.90.30.00	3.569,89			
	MATERIAL DE CONSUMO		3.3.90.30.00	68.685,75			
	OUTROS SERVIÇOS DE TERCEIROS - PESSOA FÍSICA		3.3.90.36.00	2.171,93			
	OUTROS SERVIÇOS DE TERCEIROS - PESSOA FÍSICA		3.3.90.36.00	16.675,31			
	OUTROS SERVIÇOS DE TERCEIROS - PESSOA JURÍDICA		3.3.90.39.00	1.654,85			
	OUTROS SERVIÇOS DE TERCEIROS - PESSOA JURÍDICA		3.3.90.39.00	24.150,26			
	OUTROS SERVIÇOS DE TERCEIROS - PESSOA JURÍDICA		3.3.90.39.00	12.314,92			
4	DESPESAS DE CAPIT					10.490,29	
4	INVESTIMENTOS				10.490,29		
	EQUIPAMENTOS E MATERIAL PERMANENTE		4.4.90.52.00	766,24			
	EQUIPAMENTOS E MATERIAL PERMANENTE		4.4.90.52.00	9.724,05			
MANUTENÇÃO E ENCARGOS COM CONSELHO DE ACOMPANHAMENTO E CONTROLE SOCIAL DO FUNDEB	12.361.1161.2100.0000						65.812,70
3	DESPESAS CORREN'					44.233,89	
1	PESSOAL E ENCARGOS SOCIAIS				36.130,51		
	CONTRATAÇÃO POR TEMPO DETERMINADO		3.1.90.04.00	11.657,63			
	VENCIMENTOS E VANTAGENS FIXAS - PESSOAL CIVIL		3.1.90.11.00	24.472,88			
3	OUTRAS DESPESAS CORRENTES				8.103,38		
	DIÁRIAS - CIVIL		3.3.90.14.00	2.315,25			
	MATERIAL DE CONSUMO		3.3.90.30.00	2.315,25			
	OUTROS SERVIÇOS DE TERCEIROS - PESSOA FÍSICA		3.3.90.36.00	1.157,63			
	OUTROS SERVIÇOS DE TERCEIROS - PESSOA JURÍDICA		3.3.90.39.00	1.157,63			
	DESPESAS DE EXERCÍCIOS ANTERIORES		3.3.90.92.00	578,81			
	INDENIZAÇÕES E RESTITUIÇÕES		3.3.90.93.00	578,81			
4	DESPESAS DE CAPIT					21.578,81	
4	INVESTIMENTOS				21.578,81		
	EQUIPAMENTOS E MATERIAL PERMANENTE		4.4.90.52.00	21.578,81			
MANUTENÇÃO DO ENSINO MEDIO	12.362.1163.2068.0000						49.649,32
3	DESPESAS CORREN'					25.835,74	
1	PESSOAL E ENCARGOS SOCIAIS				9.900,22		
	VENCIMENTOS E VANTAGENS FIXAS - PESSOAL CIVIL		3.1.90.11.00	4.862,02			
	VENCIMENTOS E VANTAGENS FIXAS - PESSOAL CIVIL		3.1.90.11.00	2.731,78			
	OBRIGAÇÕES PATRONAIS		3.1.90.13.00	1.214,95			
	OBRIGAÇÕES PATRONAIS		3.1.90.13.00	1.091,47			
3	OUTRAS DESPESAS CORRENTES				15.935,52		
	DIÁRIAS - CIVIL		3.3.90.14.00	1.214,95			
	DIÁRIAS - CIVIL		3.3.90.14.00	601,96			
	MATERIAL DE CONSUMO		3.3.90.30.00	487,31			
	MATERIAL DE CONSUMO		3.3.90.30.00	4.862,02			
	OUTROS SERVIÇOS DE TERCEIROS - PESSOA FÍSICA		3.3.90.36.00	4.862,02			
	OUTROS SERVIÇOS DE TERCEIROS - PESSOA FÍSICA		3.3.90.36.00	766,24			
	OUTROS SERVIÇOS DE TERCEIROS - PESSOA JURÍDICA		3.3.90.39.00	2.431,01			
	OUTROS SERVIÇOS DE TERCEIROS - PESSOA JURÍDICA		3.3.90.39.00	710,01			
4	DESPESAS DE CAPIT					23.813,58	

**PREFEITURA MUNICIPAL DE BERTOLINIA**

PRAÇA NOSSA SENHORA APARECIDA - CNPJ:06554034/0001-04

Orçamento Programa - Exercício de 2020

Page 17

QUADRO AUXILIAR DE DETALHAMENTO DA DESPESA

Lei: 0393, Data: 20/12/2019

PODER	02	PODER EXECUTIVO
ORGÃO	06	SECRETARIA DE EDUCAÇÃO E CULTURA
UNIDADE	01	SECRETARIA MUNICIPAL DE EDUCAÇÃO E CULTURA

Aplicacao Programada	Proj/Ativ	Finalidade	Categoria	Detalhada	TotalGrupo	Total Categ.	Total Func.
		F.R. - C.A.					

MANUTENÇÃO DO ENSINO MEDIO	12.362.1163.2068.0000						49.649,32
4	DESPESAS DE CAPIT					23.813,58	
4	INVESTIMENTOS				23.813,58		
	EQUIPAMENTOS E MATERIAL PERMANENTE		4.4.90.52.00	382,57			
	EQUIPAMENTOS E MATERIAL PERMANENTE		4.4.90.52.00	898,54			
	EQUIPAMENTOS E MATERIAL PERMANENTE		4.4.90.52.00	22.532,47			

MANUTENÇÃO DO ENSINO INFANTIL	12.365.1145.2066.0000						154.878,35
3	DESPESAS CORREN'					144.388,06	
1	PESSOAL E ENCARGOS SOCIAIS				16.267,39		
	VENCIMENTOS E VANTAGENS FIXAS - PESSOAL CIVIL		3.1.90.11.00	11.322,67			
	OBRIGAÇÕES PATRONAIS		3.1.90.13.00	196,25			
	OBRIGAÇÕES PATRONAIS		3.1.90.13.00	3.645,97			
	CONTRIBUIÇÕES PATRONAIS		3.1.91.13.00	1.102,50			
3	OUTRAS DESPESAS CORRENTES				128.120,67		
	DIÁRIAS - CIVIL		3.3.90.14.00	8.826,61			
	DIÁRIAS - CIVIL		3.3.90.14.00	12.155,06			
	MATERIAL DE CONSUMO		3.3.90.30.00	4.705,47			
	MATERIAL DE CONSUMO		3.3.90.30.00	33.948,86			
	OUTROS SERVIÇOS DE TERCEIROS - PESSOA FÍSICA		3.3.90.36.00	18.232,04			
	OUTROS SERVIÇOS DE TERCEIROS - PESSOA FÍSICA		3.3.90.36.00	1.084,86			
	OUTROS SERVIÇOS DE TERCEIROS - PESSOA JURÍDICA		3.3.90.39.00	211,68			
	OUTROS SERVIÇOS DE TERCEIROS - PESSOA JURÍDICA		3.3.90.39.00	48.956,09			
4	DESPESAS DE CAPIT					10.490,29	
4	INVESTIMENTOS				10.490,29		
	EQUIPAMENTOS E MATERIAL PERMANENTE		4.4.90.52.00	9.724,05			
	EQUIPAMENTOS E MATERIAL PERMANENTE		4.4.90.52.00	766,24			

MANUTENÇÃO DA BIBLIOTECA MUNICIPAL	12.391.1130.2079.0000						55.368,65
3	DESPESAS CORREN'					34.348,39	
3	OUTRAS DESPESAS CORRENTES				34.348,39		
	MATERIAL DE CONSUMO		3.3.90.30.00	6.244,56			
	MATERIAL DE CONSUMO		3.3.90.30.00	7.122,15			
	OUTROS SERVIÇOS DE TERCEIROS - PESSOA FÍSICA		3.3.90.36.00	3.799,22			
	OUTROS SERVIÇOS DE TERCEIROS - PESSOA FÍSICA		3.3.90.36.00	17.182,46			
4	DESPESAS DE CAPIT					21.020,26	
4	INVESTIMENTOS				21.020,26		
	EQUIPAMENTOS E MATERIAL PERMANENTE		4.4.90.52.00	2.748,53			
	EQUIPAMENTOS E MATERIAL PERMANENTE		4.4.90.52.00	18.271,73			

CONSTRUÇÃO, AMPL. OU REFORMA DE CENTRO CULTURAL	13.392.1023.1025.0000						86.075,07
4	DESPESAS DE CAPIT					86.075,07	
4	INVESTIMENTOS				86.075,07		
	OBRAS E INSTALAÇÕES		4.4.90.51.00	7.972,18			
	OBRAS E INSTALAÇÕES		4.4.90.51.00	57.121,21			
	AQUISIÇÃO DE IMÓVEIS		4.4.90.61.00	20.981,68			

CONSTRUÇÃO, AMPL. OU REFORMA DE BIBLIOTECA	13.392.1023.1026.0000						57.726,90
4	DESPESAS DE CAPIT					57.726,90	
4	INVESTIMENTOS				57.726,90		
	OBRAS E INSTALAÇÕES		4.4.90.51.00	36.745,22			
	AQUISIÇÃO DE IMÓVEIS		4.4.90.61.00	20.981,68			

MANUTENÇÃO DA DIFUSÃO CULTURAL	13.392.1130.2078.0000						277.590,76
3	DESPESAS CORREN'					275.461,83	

**PREFEITURA MUNICIPAL DE BERTOLINIA**

PRAÇA NOSSA SENHORA APARECIDA - CNPJ:06554034/0001-04

Orçamento Programa - Exercício de 2020

Page 19

QUADRO AUXILIAR DE DETALHAMENTO DA DESPESA

Lei: 0393, Data: 20/12/2019

PODER	02	PODER EXECUTIVO
ORGÃO	06	SECRETARIA DE EDUCAÇÃO E CULTURA
UNIDADE	02	FUNDEB - FUNDO DE MANUTENÇÃO E DESENV. DA EDUCAÇÃO BÁSICA

Aplicacao Programada	Proj/Ativ	Finalidade	Categoria	Detalhada	TotalGrupo	Total Categ.	Total Func.
		F.R. - C.A.					
AQUISIÇÃO DE VEICULO	12.361.1022.1013.0000						13.408,60
4	DESPESAS DE CAPIT					13.408,60	
4	INVESTIMENTOS				13.408,60		
	EQUIPAMENTOS E MATERIAL PERMANENTE		4.4.90.52.00	13.408,60			
AQUISIÇÃO DE ONIBUS ESCOLAR	12.361.1022.1014.0000						109.978,79
4	DESPESAS DE CAPIT					109.978,79	
4	INVESTIMENTOS				109.978,79		
	EQUIPAMENTOS E MATERIAL PERMANENTE		4.4.90.52.00	109.978,79			
CONSTRUÇÃO, AMPL. OU REFORMA DE UNIDADE ESCOLAR	12.361.1023.1029.0000						21.145,90
4	DESPESAS DE CAPIT					21.145,90	
4	INVESTIMENTOS				21.145,90		
	OBRAS E INSTALAÇÕES		4.4.90.51.00	10.655,61			
	AQUISIÇÃO DE IMÓVEIS		4.4.90.61.00	10.490,29			
MANUTENÇÃO DO FUNDEB EJA ADMINISTRATIVO	12.361.1160.2085.0000						59.526,20
3	DESPESAS CORREN'					49.035,91	
1	PESSOAL E ENCARGOS SOCIAIS				28.936,22		
	VENCIMENTOS E VANTAGENS FIXAS - PESSOAL CIVIL		3.1.90.11.00	13.096,60			
	OBRIGAÇÕES PATRONAIS		3.1.90.13.00	5.349,33			
	OUTRAS DESPESAS VARIÁVEIS - PESSOAL CIVIL		3.1.90.16.00	10.490,29			
3	OUTRAS DESPESAS CORRENTES				20.099,69		
	MATERIAL DE CONSUMO		3.3.90.30.00	3.843,32			
	OUTROS SERVIÇOS DE TERCEIROS - PESSOA FÍSICA		3.3.90.36.00	12.413,05			
	OUTROS SERVIÇOS DE TERCEIROS - PESSOA JURÍDICA		3.3.90.39.00	3.843,32			
4	DESPESAS DE CAPIT					10.490,29	
4	INVESTIMENTOS				10.490,29		
	EQUIPAMENTOS E MATERIAL PERMANENTE		4.4.90.52.00	10.490,29			
MANUTENÇÃO DO FUNDEB EJA MAGISTERIO	12.361.1160.2086.0000						27.053,15
3	DESPESAS CORREN'					27.053,15	
1	PESSOAL E ENCARGOS SOCIAIS				27.053,15		
	VENCIMENTOS E VANTAGENS FIXAS - PESSOAL CIVIL		3.1.90.11.00	3.988,85			
	OBRIGAÇÕES PATRONAIS		3.1.90.13.00	11.532,15			
	OUTRAS DESPESAS VARIÁVEIS - PESSOAL CIVIL		3.1.90.16.00	11.532,15			
CONSTRUÇÃO DE CISTERNA EM UNIDADE ESCOLAR	12.361.1161.1030.0000						2.988,88
4	DESPESAS DE CAPIT					2.988,88	
4	INVESTIMENTOS				2.988,88		
	OBRAS E INSTALAÇÕES		4.4.90.51.00	2.100,00			
	OBRAS E INSTALAÇÕES		4.4.90.51.00	888,88			
PERFURAÇÃO DE POÇOS EM UNIDADE ESCOLAR	12.361.1161.1031.0000						9.309,51
4	DESPESAS DE CAPIT					9.309,51	
4	INVESTIMENTOS				9.309,51		
	OBRAS E INSTALAÇÕES		4.4.90.51.00	9.309,51			
CONST, AMPL. OU RECP. DE QUADRA OU GINASIO EM ESC	12.361.1161.1033.0000						23.214,24
4	DESPESAS DE CAPIT					23.214,24	
4	INVESTIMENTOS				23.214,24		
	OBRAS E INSTALAÇÕES		4.4.90.51.00	23.214,24			

**PREFEITURA MUNICIPAL DE BERTOLINIA**

PRAÇA NOSSA SENHORA APARECIDA - CNPJ:06554034/0001-04

Orçamento Programa - Exercício de 2020

Page 23

QUADRO AUXILIAR DE DETALHAMENTO DA DESPESA

Lei: 0393, Data: 20/12/2019

PODER	02	PODER EXECUTIVO
ORGÃO	08	SECRETARIA DE OBRAS E SERVIÇOS URBANOS
UNIDADE	00	SECRETARIA MUNICIPAL DE OBRAS E SERVIÇOS URBANOS

Aplicacao Programada	Proj/Ativ	Finalidade	Categoria	Detalhada	TotalGrupo	Total Categ.	Total Func.
		F.R. - C.A.					
AQUISIÇÃO DE PATRULHA MECANIZADA	15.451.1022.1016.0000						658.411,06
4	DESPESAS DE CAPIT					658.411,06	
4	INVESTIMENTOS				658.411,06		
	EQUIPAMENTOS E MATERIAL PERMANENTE		4.4.90.52.00	1.214,95			
	EQUIPAMENTOS E MATERIAL PERMANENTE		4.4.90.52.00	30.000,00			
	EQUIPAMENTOS E MATERIAL PERMANENTE		4.4.90.52.00	600.214,95			
	EQUIPAMENTOS E MATERIAL PERMANENTE		4.4.90.52.00	25.964,08			
	EQUIPAMENTOS E MATERIAL PERMANENTE		4.4.90.52.00	1.017,08			
CONSTRUÇÃO DE CALCAMENTO OU PAVIMENTAÇÃO URBANA	15.451.1223.1038.0000						71.304,17
4	DESPESAS DE CAPIT					71.304,17	
4	INVESTIMENTOS				71.304,17		
	OBRAS E INSTALAÇÕES		4.4.90.51.00	1.214,95			
	OBRAS E INSTALAÇÕES		4.4.90.51.00	36.464,08			
	OBRAS E INSTALAÇÕES		4.4.90.51.00	32.714,95			
	OBRAS E INSTALAÇÕES		4.4.90.51.00	910,19			
CONSTRUÇÃO OU AMPL. DE PRAÇAS, PARQUES OU JARDINS	15.451.1223.1039.0000						363.030,38
4	DESPESAS DE CAPIT					363.030,38	
4	INVESTIMENTOS				363.030,38		
	OBRAS E INSTALAÇÕES		4.4.90.51.00	1.214,95			
	OBRAS E INSTALAÇÕES		4.4.90.51.00	150.000,00			
	OBRAS E INSTALAÇÕES		4.4.90.51.00	44.653,96			
	OBRAS E INSTALAÇÕES		4.4.90.51.00	166.214,95			
	OBRAS E INSTALAÇÕES		4.4.90.51.00	946,52			
CONSTRUÇÃO OU AMPLIAÇÃO DE LAVANDERIA	15.451.1223.1043.0000						59.783,11
4	DESPESAS DE CAPIT					59.783,11	
4	INVESTIMENTOS				59.783,11		
	OBRAS E INSTALAÇÕES		4.4.90.51.00	807,03			
	OBRAS E INSTALAÇÕES		4.4.90.51.00	807,03			
	OBRAS E INSTALAÇÕES		4.4.90.51.00	53.307,03			
	OBRAS E INSTALAÇÕES		4.4.90.51.00	4.862,02			
AQUISIÇÃO DE VEICULO	15.452.1022.1015.0000						36.258,38
4	DESPESAS DE CAPIT					36.258,38	
4	INVESTIMENTOS				36.258,38		
	EQUIPAMENTOS E MATERIAL PERMANENTE		4.4.90.52.00	1.214,95			
	EQUIPAMENTOS E MATERIAL PERMANENTE		4.4.90.52.00	2.003,40			
	EQUIPAMENTOS E MATERIAL PERMANENTE		4.4.90.52.00	32.714,95			
	EQUIPAMENTOS E MATERIAL PERMANENTE		4.4.90.52.00	325,08			
ENCARGOS COM LIMPEZA E OBRAS PUBLICAS	15.452.1230.2091.0000						182.875,98
3	DESPESAS CORREN'					182.875,98	
1	PESSOAL E ENCARGOS SOCIAIS				32.833,55		
	VENCIMENTOS E VANTAGENS FIXAS - PESSOAL CIVIL		3.1.90.11.00	28.623,10			
	OBRIGAÇÕES PATRONAIS		3.1.90.13.00	4.210,45			
3	OUTRAS DESPESAS CORRENTES				150.042,43		
	DIÁRIAS - CIVIL		3.3.90.14.00	7.236,81			
	MATERIAL DE CONSUMO		3.3.90.30.00	6.167,12			
	OUTROS SERVIÇOS DE TERCEIROS - PESSOA FÍSICA		3.3.90.36.00	5.398,84			
	OUTROS SERVIÇOS DE TERCEIROS - PESSOA JURÍDICA		3.3.90.39.00	5.988,73			
	OUTROS SERVIÇOS DE TERCEIROS - PESSOA JURÍDICA		3.3.90.39.00	30.000,00			
	OUTROS SERVIÇOS DE TERCEIROS - PESSOA JURÍDICA		3.3.90.39.00	94.444,69			
	OUTROS SERVIÇOS DE TERCEIROS - PESSOA JURÍDICA		3.3.90.39.00	806,24			

**PREFEITURA MUNICIPAL DE BERTOLINIA**

PRAÇA NOSSA SENHORA APARECIDA - CNPJ:06554034/0001-04

Orçamento Programa - Exercício de 2020

Page 24

QUADRO AUXILIAR DE DETALHAMENTO DA DESPESA

Lei: 0393, Data: 20/12/2019

PODER	02	PODER EXECUTIVO
ORGÃO	08	SECRETARIA DE OBRAS E SERVIÇOS URBANOS
UNIDADE	00	SECRETARIA MUNICIPAL DE OBRAS E SERVIÇOS URBANOS

Aplicacao Programada	Proj/Ativ	Finalidade	Categoria	Detalhada	TotalGrupo	Total Categ.	Total Func.
		F.R. - C.A.					
ENCARGOS COM LIMPEZA E OBRAS PUBLICAS	15.452.1230.2091.0000						182.875,98
CONSTRUÇÃO OU AMPL. DE PARQUES DE EXPOSIÇÃO	15.452.1261.1050.0000						117.241,74
4	DESPESAS DE CAPIT					117.241,74	
4	INVESTIMENTOS				117.241,74		
	OBRAS E INSTALAÇÕES		4.4.90.51.00	482,89			
	OBRAS E INSTALAÇÕES		4.4.90.51.00	63.482,90			
	OBRAS E INSTALAÇÕES		4.4.90.51.00	52.394,42			
	OBRAS E INSTALAÇÕES		4.4.90.51.00	881,53			
MANUTENÇÃO DA SEC. DE OBRAS E URBANISMO	15.452.1266.2094.0000						178.522,68
3	DESPESAS CORREN'					178.522,68	
1	PESSOAL E ENCARGOS SOCIAIS				46.805,54		
	VENCIMENTOS E VANTAGENS FIXAS - PESSOAL CIVIL		3.1.90.11.00	33.035,31			
	OBRIGAÇÕES PATRONAIS		3.1.90.13.00	8.257,73			
	CONTRIBUIÇÕES PATRONAIS		3.1.91.13.00	5.512,50			
3	OUTRAS DESPESAS CORRENTES				131.717,14		
	DIÁRIAS - CIVIL		3.3.90.14.00	7.072,54			
	MATERIAL DE CONSUMO		3.3.90.30.00	9.091,58			
	OUTROS SERVIÇOS DE TERCEIROS - PESSOA FÍSICA		3.3.90.36.00	82.591,58			
	OUTROS SERVIÇOS DE TERCEIROS - PESSOA JURÍDICA		3.3.90.39.00	32.961,44			
CONSTRUÇÃO OU AMPLIAÇÃO DE CEMITERIO	15.452.1352.1034.0000						52.030,54
4	DESPESAS DE CAPIT					52.030,54	
4	INVESTIMENTOS				52.030,54		
	OBRAS E INSTALAÇÕES		4.4.90.51.00	564,48			
	OBRAS E INSTALAÇÕES		4.4.90.51.00	29.296,52			
	OBRAS E INSTALAÇÕES		4.4.90.51.00	21.564,48			
	OBRAS E INSTALAÇÕES		4.4.90.51.00	605,06			
CONSTRUÇÃO DE HABITAÇÕES NA ZONA RURAL	16.481.1204.1037.0000						52.030,54
4	DESPESAS DE CAPIT					52.030,54	
4	INVESTIMENTOS				52.030,54		
	OBRAS E INSTALAÇÕES		4.4.90.51.00	564,48			
	OBRAS E INSTALAÇÕES		4.4.90.51.00	564,48			
	OBRAS E INSTALAÇÕES		4.4.90.51.00	18.232,04			
	OBRAS E INSTALAÇÕES		4.4.90.51.00	32.064,48			
	OBRAS E INSTALAÇÕES		4.4.90.51.00	605,06			
CONSTRUÇÃO DE HABITAÇÕES NA ZONA URBANA	16.482.1205.1036.0000						69.301,78
4	DESPESAS DE CAPIT					69.301,78	
4	INVESTIMENTOS				69.301,78		
	OBRAS E INSTALAÇÕES		4.4.90.51.00	564,48			
	OBRAS E INSTALAÇÕES		4.4.90.51.00	15.290,78			
	OBRAS E INSTALAÇÕES		4.4.90.51.00	53.064,48			
	OBRAS E INSTALAÇÕES		4.4.90.51.00	382,04			
CONSTRUÇÃO DE FOSSAS SANITARIAS	17.512.1329.1046.0000						42.580,54
4	DESPESAS DE CAPIT					42.580,54	
4	INVESTIMENTOS				42.580,54		
	OBRAS E INSTALAÇÕES		4.4.90.51.00	564,48			
	OBRAS E INSTALAÇÕES		4.4.90.51.00	564,48			
	OBRAS E INSTALAÇÕES		4.4.90.51.00	21.564,48			
	OBRAS E INSTALAÇÕES		4.4.90.51.00	18.232,04			
	OBRAS E INSTALAÇÕES		4.4.90.51.00	1.655,06			

**PREFEITURA MUNICIPAL DE BERTOLINIA**

PRAÇA NOSSA SENHORA APARECIDA - CNPJ:06554034/0001-04

Orçamento Programa - Exercício de 2020

Page 25

QUADRO AUXILIAR DE DETALHAMENTO DA DESPESA

Lei: 0393, Data: 20/12/2019

PODER	02	PODER EXECUTIVO
ORGÃO	08	SECRETARIA DE OBRAS E SERVIÇOS URBANOS
UNIDADE	00	SECRETARIA MUNICIPAL DE OBRAS E SERVIÇOS URBANOS

Aplicacao Programada	Proj/Ativ	Finalidade	Categoria	Detalhada	TotalGrupo	Total Categ.	Total Func.
		F.R. - C.A.					
CONSTRUÇÃO DE FOSSAS SANITARIAS	17.512.1329.1046.0000						42.580,54
CONTRUÇÃO DE ATERRO SANITARIO	17.512.1329.1053.0000						79.577,09
4 DESPESAS DE CAPIT						79.577,09	
4 INVESTIMENTOS							
OBRAS E INSTALAÇÕES			4.4.90.51.00	4.285,42			
OBRAS E INSTALAÇÕES			4.4.90.51.00	42.721,03			
OBRAS E INSTALAÇÕES			4.4.90.51.00	29.586,01			
OBRAS E INSTALAÇÕES			4.4.90.51.00	2.984,63			
CONSTRUÇÃO OU AMPL. DA REDE DE ELETRIFICAÇÃO	25.752.1147.1035.0000						45.730,91
4 DESPESAS DE CAPIT						45.730,91	
4 INVESTIMENTOS					45.730,91		
OBRAS E INSTALAÇÕES			4.4.90.51.00	564,48			
OBRAS E INSTALAÇÕES			4.4.90.51.00	11.064,48			
OBRAS E INSTALAÇÕES			4.4.90.51.00	33.719,91			
OBRAS E INSTALAÇÕES			4.4.90.51.00	382,04			
CONSTRUÇÃO DE PASSAGEM MOLHADA, PONTES E BUEIROS	26.782.1369.1052.0000						33.734,50
4 DESPESAS DE CAPIT						33.734,50	
4 INVESTIMENTOS					33.734,50		
OBRAS E INSTALAÇÕES			4.4.90.51.00	6.641,46			
OBRAS E INSTALAÇÕES			4.4.90.51.00	18.796,52			
OBRAS E INSTALAÇÕES			4.4.90.51.00	6.641,46			
OBRAS E INSTALAÇÕES			4.4.90.51.00	1.655,06			
CONSTRUÇÃO OU AMPL. DE TERMINAL RODOVIARIO	26.782.1374.1049.0000						33.734,50
4 DESPESAS DE CAPIT						33.734,50	
4 INVESTIMENTOS					33.734,50		
OBRAS E INSTALAÇÕES			4.4.90.51.00	6.641,46			
OBRAS E INSTALAÇÕES			4.4.90.51.00	18.796,52			
OBRAS E INSTALAÇÕES			4.4.90.51.00	6.641,46			
OBRAS E INSTALAÇÕES			4.4.90.51.00	1.655,06			
CONST. RECUP E CONSERV. DE ESTRADAS VICINAIS	26.782.1374.1060.0000						112.255,71
3 DESPESAS CORREN'						99.105,93	
3 OUTRAS DESPESAS CORRENTES					99.105,93		
MATERIAL DE CONSUMO			3.3.90.30.00	33.035,31			
OUTROS SERVIÇOS DE TERCEIROS - PESSOA FÍSICA			3.3.90.36.00	33.035,31			
OUTROS SERVIÇOS DE TERCEIROS - PESSOA JURÍDICA			3.3.90.39.00	33.035,31			
4 DESPESAS DE CAPIT						13.149,78	
4 INVESTIMENTOS					13.149,78		
OBRAS E INSTALAÇÕES			4.4.90.51.00	529,20			
OBRAS E INSTALAÇÕES			4.4.90.51.00	2.629,20			
OBRAS E INSTALAÇÕES			4.4.90.51.00	3.679,20			
OBRAS E INSTALAÇÕES			4.4.90.51.00	1.101,03			
OBRAS E INSTALAÇÕES			4.4.90.51.00	5.211,15			
RECP. E CONSERV. DE CALÇAMENTOS E ASFALTO	26.782.1374.2038.0000						92.855,86
3 DESPESAS CORREN'						92.855,86	
3 OUTRAS DESPESAS CORRENTES					92.855,86		
MATERIAL DE CONSUMO			3.3.90.30.00	26.785,24			
OUTROS SERVIÇOS DE TERCEIROS - PESSOA FÍSICA			3.3.90.36.00	33.035,31			
OUTROS SERVIÇOS DE TERCEIROS - PESSOA JURÍDICA			3.3.90.39.00	33.035,31			

**PREFEITURA MUNICIPAL DE BERTOLINIA**

PRAÇA NOSSA SENHORA APARECIDA - CNPJ:06554034/0001-04

Orçamento Programa - Exercício de 2020

Page 27

QUADRO AUXILIAR DE DETALHAMENTO DA DESPESA

Lei: 0393, Data: 20/12/2019

PODER	02	PODER EXECUTIVO
ORGÃO	09	SECRETARIA DE AGRICULTURA E MEIO AMBIENTE
UNIDADE	00	SECRETARIA MUNICIPAL DE AGRICULTURA E MEIO AMBIENTE

Aplicacao Programada	Proj/Ativ	Finalidade	Categoria	Detalhada	TotalGrupo	Total Categ.	Total Func.
F.R. - C.A.							
CONSTRUÇÃO, AMPL. OU RECUPERAÇÃO DE REDE DE AGUA	17.511.1000.1040.0000						2.219,54
4	4	DESPESAS DE CAPIT INVESTIMENTOS			2.219,54	2.219,54	
		OBRAS E INSTALAÇÕES	4.4.90.51.00	564,48			
		OBRAS E INSTALAÇÕES	4.4.90.51.00	1.655,06			
CONSTRUÇÃO OU RESTAURAÇÃO DE AÇUDES E BARRAGENS	17.511.1000.1045.0000						2.219,54
4	4	DESPESAS DE CAPIT INVESTIMENTOS			2.219,54	2.219,54	
		OBRAS E INSTALAÇÕES	4.4.90.51.00	564,48			
		OBRAS E INSTALAÇÕES	4.4.90.51.00	1.655,06			
PERFURAÇÃO DE POCOS OU CONTRUÇÃO DE CHAFARIZ	17.511.1331.1042.0000						20.451,58
4	4	DESPESAS DE CAPIT INVESTIMENTOS			20.451,58	20.451,58	
		OBRAS E INSTALAÇÕES	4.4.90.51.00	564,48			
		OBRAS E INSTALAÇÕES	4.4.90.51.00	18.232,04			
		OBRAS E INSTALAÇÕES	4.4.90.51.00	1.655,06			
CONST. OU AMPLIAÇÃO DA REDE DE ESGOTO E GALERIAS	17.512.1332.1041.0000						20.451,58
4	4	DESPESAS DE CAPIT INVESTIMENTOS			20.451,58	20.451,58	
		OBRAS E INSTALAÇÕES	4.4.90.51.00	564,48			
		OBRAS E INSTALAÇÕES	4.4.90.51.00	18.232,04			
		OBRAS E INSTALAÇÕES	4.4.90.51.00	1.655,06			
ENCARGOS COM O MEIO AMBIENTE	18.542.1282.2088.0000						178.531,39
3	1	DESPESAS CORREN' PESSOAL E ENCARGOS SOCIAIS			28.319,92	90.223,08	
		VENCIMENTOS E VANTAGENS FIXAS - PESSOAL CIVIL	3.1.90.11.00	23.214,24			
		OBRIGAÇÕES PATRONAIS	3.1.90.13.00	5.105,68			
	3	OUTRAS DESPESAS CORRENTES			61.903,16		
		DIÁRIAS - CIVIL	3.3.90.14.00	7.737,34			
		MATERIAL DE CONSUMO	3.3.90.30.00	23.214,24			
		OUTROS SERVIÇOS DE TERCEIROS - PESSOA FÍSICA	3.3.90.36.00	23.214,24			
		OUTROS SERVIÇOS DE TERCEIROS - PESSOA JURÍDICA	3.3.90.39.00	7.737,34			
	4	DESPESAS DE CAPIT INVESTIMENTOS			88.308,31	88.308,31	
		EQUIPAMENTOS E MATERIAL PERMANENTE	4.4.90.52.00	297,68			
		EQUIPAMENTOS E MATERIAL PERMANENTE	4.4.90.52.00	86.188,20			
		EQUIPAMENTOS E MATERIAL PERMANENTE	4.4.90.52.00	1.822,43			
AQUISIÇÃO DE VEICULO	20.122.1022.1009.0000						46.428,48
4	4	DESPESAS DE CAPIT INVESTIMENTOS			46.428,48	46.428,48	
		EQUIPAMENTOS E MATERIAL PERMANENTE	4.4.90.52.00	240,34			
		EQUIPAMENTOS E MATERIAL PERMANENTE	4.4.90.52.00	30.660,53			
		EQUIPAMENTOS E MATERIAL PERMANENTE	4.4.90.52.00	15.527,61			
CONSTRUÇÃO DE MERCADO OU MATADOURO PUBLICO	20.605.1275.1047.0000						20.451,58
4	4	DESPESAS DE CAPIT				20.451,58	

**PREFEITURA MUNICIPAL DE BERTOLINIA**

PRAÇA NOSSA SENHORA APARECIDA - CNPJ:06554034/0001-04

Orçamento Programa - Exercício de 2020

Page 29

QUADRO AUXILIAR DE DETALHAMENTO DA DESPESA

Lei: 0393, Data: 20/12/2019

PODER	02	PODER EXECUTIVO
ORGÃO	10	SECRETARIA DE SAUDE
UNIDADE	01	SECRETARIA MUNICIPAL DE SAÚDE

Aplicacao Programada	Proj/Ativ	Finalidade	Categoria	Detalhada	TotalGrupo	Total Categ.	Total Func.
		F.R. - C.A.					

MANUTENÇÃO E ENCARGOS COM A SECRETARIA MUNICIPAL DE SAÚDE	10.301.1052.2098.0000						114.065,89
3 DESPESAS CORREN'						110.700,64	
1 PESSOAL E ENCARGOS SOCIAIS					57.449,88		
VENCIMENTOS E VANTAGENS FIXAS - PESSOAL CIVIL			3.1.90.11.00	10.500,00			
VENCIMENTOS E VANTAGENS FIXAS - PESSOAL CIVIL			3.1.90.11.00	10.337,25			
OBRIGAÇÕES PATRONAIS			3.1.90.13.00	105,00			
OBRIGAÇÕES PATRONAIS			3.1.90.13.00	104,47			
OBRIGAÇÕES PATRONAIS			3.1.90.13.00	20.000,00			
OUTRAS DESPESAS VARIÁVEIS - PESSOAL CIVIL			3.1.90.16.00	1.155,00			
OUTRAS DESPESAS VARIÁVEIS - PESSOAL CIVIL			3.1.90.16.00	1.050,00			
SENTENÇAS JUDICIAIS			3.1.90.91.00	1.155,00			
SENTENÇAS JUDICIAIS			3.1.90.91.00	1.050,00			
DESPESAS DE EXERCÍCIOS ANTERIORES			3.1.90.92.00	5.000,00			
CONTRIBUIÇÕES PATRONAIS			3.1.91.13.00	2.100,00			
CONTRIBUIÇÕES PATRONAIS			3.1.91.13.00	4.893,16			
3 OUTRAS DESPESAS CORRENTES					53.250,76		
DIÁRIAS - CIVIL			3.3.90.14.00	2.422,88			
DIÁRIAS - CIVIL			3.3.90.14.00	1.050,00			
MATERIAL DE CONSUMO			3.3.90.30.00	10.741,50			
MATERIAL DE CONSUMO			3.3.90.30.00	3.150,00			
OUTROS SERVIÇOS DE TERCEIROS - PESSOA FÍSICA			3.3.90.36.00	4.604,25			
OUTROS SERVIÇOS DE TERCEIROS - PESSOA FÍSICA			3.3.90.36.00	2.100,00			
OUTROS SERVIÇOS DE TERCEIROS - PESSOA JURÍDICA			3.3.90.39.00	4.200,00			
OUTROS SERVIÇOS DE TERCEIROS - PESSOA JURÍDICA			3.3.90.39.00	5.061,00			
DESPESAS DE EXERCÍCIOS ANTERIORES			3.3.90.92.00	3.391,50			
DESPESAS DE EXERCÍCIOS ANTERIORES			3.3.90.92.00	10.741,50			
INDENIZAÇÕES E RESTITUIÇÕES			3.3.90.93.00	1.588,13			
INDENIZAÇÕES E RESTITUIÇÕES			3.3.90.93.00	4.200,00			
4 DESPESAS DE CAPIT						3.365,25	
4 INVESTIMENTOS					3.365,25		
EQUIPAMENTOS E MATERIAL PERMANENTE			4.4.90.52.00	1.050,00			
EQUIPAMENTOS E MATERIAL PERMANENTE			4.4.90.52.00	1.050,00			
EQUIPAMENTOS E MATERIAL PERMANENTE			4.4.90.52.00	215,25			
EQUIPAMENTOS E MATERIAL PERMANENTE			4.4.90.52.00	1.050,00			

TOTAL							114.065,89
-------	--	--	--	--	--	--	------------

**PREFEITURA MUNICIPAL DE BERTOLINIA**

PRAÇA NOSSA SENHORA APARECIDA - CNPJ:06554034/0001-04

Orçamento Programa - Exercício de 2020

Page 30

QUADRO AUXILIAR DE DETALHAMENTO DA DESPESA

Lei: 0393, Data: 20/12/2019

PODER	02	PODER EXECUTIVO
ORGÃO	10	SECRETARIA DE SAUDE
UNIDADE	02	F. M. S. - FUNDO MUNICIPAL DE SAÚDE

Aplicacao Programada	Proj/Ativ	Finalidade	Categoria	Detalhada	TotalGrupo	Total Categ.	Total Func.
		F.R. - C.A.					

BENEFICIOS PREVIDENCIARIOS	10.271.1283.2097.0000						13.935,60
3 DESPESAS CORREN'						13.935,60	
1 PESSOAL E ENCARGOS SOCIAIS					13.935,60		
CONTRIBUIÇÕES PATRONAIS			3.1.91.13.00	1.214,95			
CONTRIBUIÇÕES PATRONAIS			3.1.91.13.00	12.720,65			
AQUISIÇÃO DE VEICULO	10.301.1022.1007.0000						79.481,17
4 DESPESAS DE CAPIT						79.481,17	
4 INVESTIMENTOS					79.481,17		
EQUIPAMENTOS E MATERIAL PERMANENTE			4.4.90.52.00	73.735,20			
EQUIPAMENTOS E MATERIAL PERMANENTE			4.4.90.52.00	3.150,00			
EQUIPAMENTOS E MATERIAL PERMANENTE			4.4.90.52.00	495,97			
EQUIPAMENTOS E MATERIAL PERMANENTE			4.4.90.52.00	2.100,00			
AQUISIÇÃO DE AMBULANCIA	10.301.1022.1008.0000						92.081,17
4 DESPESAS DE CAPIT						92.081,17	
4 INVESTIMENTOS					92.081,17		
EQUIPAMENTOS E MATERIAL PERMANENTE			4.4.90.52.00	32.394,76			
EQUIPAMENTOS E MATERIAL PERMANENTE			4.4.90.52.00	52.500,00			
EQUIPAMENTOS E MATERIAL PERMANENTE			4.4.90.52.00	1.936,41			
EQUIPAMENTOS E MATERIAL PERMANENTE			4.4.90.52.00	5.250,00			
AQUISIÇÃO DE UNIDADE MOVEL DE SAUDE	10.301.1022.1056.0000						114.405,37
4 DESPESAS DE CAPIT						114.405,37	
4 INVESTIMENTOS					114.405,37		
EQUIPAMENTOS E MATERIAL PERMANENTE			4.4.90.52.00	49.750,31			
EQUIPAMENTOS E MATERIAL PERMANENTE			4.4.90.52.00	52.500,00			
EQUIPAMENTOS E MATERIAL PERMANENTE			4.4.90.52.00	1.655,06			
EQUIPAMENTOS E MATERIAL PERMANENTE			4.4.90.52.00	10.500,00			
PROGRAMA DE AGENTE COMUNITARIO DE SAUDE	10.301.1047.2059.0000						237.915,96
3 DESPESAS CORREN'						174.725,29	
1 PESSOAL E ENCARGOS SOCIAIS					149.962,05		
VENCIMENTOS E VANTAGENS FIXAS - PESSOAL CIVIL			3.1.90.11.00	9.724,05			
VENCIMENTOS E VANTAGENS FIXAS - PESSOAL CIVIL			3.1.90.11.00	122.172,43			
OBRIGAÇÕES PATRONAIS			3.1.90.13.00	13.317,10			
OBRIGAÇÕES PATRONAIS			3.1.90.13.00	3.645,97			
CONTRIBUIÇÕES PATRONAIS			3.1.91.13.00	1.102,50			
3 OUTRAS DESPESAS CORRENTES					24.763,24		
DIÁRIAS - CIVIL			3.3.90.14.00	1.103,60			
DIÁRIAS - CIVIL			3.3.90.14.00	1.214,95			
MATERIAL DE CONSUMO			3.3.90.30.00	1.214,95			
MATERIAL DE CONSUMO			3.3.90.30.00	10.204,74			
OUTROS SERVIÇOS DE TERCEIROS - PESSOA FÍSICA			3.3.90.36.00	11.025,00			
4 DESPESAS DE CAPIT						63.190,67	
4 INVESTIMENTOS					63.190,67		
EQUIPAMENTOS E MATERIAL PERMANENTE			4.4.90.52.00	1.214,95			
EQUIPAMENTOS E MATERIAL PERMANENTE			4.4.90.52.00	48.300,00			
EQUIPAMENTOS E MATERIAL PERMANENTE			4.4.90.52.00	1.075,72			
EQUIPAMENTOS E MATERIAL PERMANENTE			4.4.90.52.00	12.600,00			
PROGRAMA DE SAUDE DA FAMILIA	10.301.1047.2063.0000						503.674,49
3 DESPESAS CORREN'						503.674,49	

**PREFEITURA MUNICIPAL DE BERTOLINIA**

PRAÇA NOSSA SENHORA APARECIDA - CNPJ:06554034/0001-04

Orçamento Programa - Exercício de 2020

Page 31

QUADRO AUXILIAR DE DETALHAMENTO DA DESPESA

Lei: 0393, Data: 20/12/2019

PODER	02	PODER EXECUTIVO
ORGÃO	10	SECRETARIA DE SAUDE
UNIDADE	02	F. M. S. - FUNDO MUNICIPAL DE SAÚDE

Aplicacao Programada	Proj/Ativ	Finalidade	Categoria	Detalhada	TotalGrupo	Total Categ.	Total Func.
F.R. - C.A.							
PROGRAMA DE SAUDE DA FAMILIA	10.301.1047.2063.0000						503.674,49
3	DESPESAS CORREN'					503.674,49	
1	PESSOAL E ENCARGOS SOCIAIS				448.624,47		
	VENCIMENTOS E VANTAGENS FIXAS - PESSOAL CIVIL		3.1.90.11.00	74.147,54			
	VENCIMENTOS E VANTAGENS FIXAS - PESSOAL CIVIL		3.1.90.11.00	165.482,73			
	VENCIMENTOS E VANTAGENS FIXAS - PESSOAL CIVIL		3.1.90.11.00	156.998,10			
	OBRIGAÇÕES PATRONAIS		3.1.90.13.00	38.738,54			
	OBRIGAÇÕES PATRONAIS		3.1.90.13.00	12.155,06			
	CONTRIBUIÇÕES PATRONAIS		3.1.91.13.00	1.102,50			
3	OUTRAS DESPESAS CORRENTES				55.050,02		
	DIÁRIAS - CIVIL		3.3.90.14.00	1.214,95			
	DIÁRIAS - CIVIL		3.3.90.14.00	2.941,47			
	OUTROS SERVIÇOS DE TERCEIROS - PESSOA FÍSICA		3.3.90.36.00	38.738,54			
	OUTROS SERVIÇOS DE TERCEIROS - PESSOA FÍSICA		3.3.90.36.00	12.155,06			
MANUTENÇÃO DO FUNDO MUNICIPAL DE SAUDE	10.301.1052.2055.0000						1.448.142,66
3	DESPESAS CORREN'					1.434.301,99	
1	PESSOAL E ENCARGOS SOCIAIS				879.736,09		
	VENCIMENTOS E VANTAGENS FIXAS - PESSOAL CIVIL		3.1.90.11.00	435.957,11			
	VENCIMENTOS E VANTAGENS FIXAS - PESSOAL CIVIL		3.1.90.11.00	225.957,11			
	VENCIMENTOS E VANTAGENS FIXAS - PESSOAL CIVIL		3.1.90.11.00	121.153,15			
	OBRIGAÇÕES PATRONAIS		3.1.90.13.00	24.592,36			
	OBRIGAÇÕES PATRONAIS		3.1.90.13.00	40.780,79			
	OUTRAS DESPESAS VARIÁVEIS - PESSOAL CIVIL		3.1.90.16.00	5.512,50			
	SENTENÇAS JUDICIAIS		3.1.90.91.00	13.317,10			
	SENTENÇAS JUDICIAIS		3.1.90.91.00	3.645,97			
	DESPESAS DE EXERCÍCIOS ANTERIORES		3.1.90.92.00	3.307,50			
	CONTRIBUIÇÕES PATRONAIS		3.1.91.13.00	5.512,50			
3	OUTRAS DESPESAS CORRENTES				554.565,90		
	DIÁRIAS - CIVIL		3.3.90.14.00	1.214,95			
	DIÁRIAS - CIVIL		3.3.90.14.00	12.641,26			
	MATERIAL DE CONSUMO		3.3.90.30.00	130.631,92			
	MATERIAL DE CONSUMO		3.3.90.30.00	42.822,15			
	MATERIAL DE CONSUMO		3.3.90.30.00	81.590,25			
	OUTROS SERVIÇOS DE TERCEIROS - PESSOA FÍSICA		3.3.90.36.00	9.180,52			
	OUTROS SERVIÇOS DE TERCEIROS - PESSOA FÍSICA		3.3.90.36.00	35.486,06			
	OUTROS SERVIÇOS DE TERCEIROS - PESSOA JURÍDICA		3.3.90.39.00	67.550,18			
	OUTROS SERVIÇOS DE TERCEIROS - PESSOA JURÍDICA		3.3.90.39.00	67.550,18			
	OUTROS SERVIÇOS DE TERCEIROS - PESSOA JURÍDICA		3.3.90.39.00	100.385,93			
	DESPESAS DE EXERCÍCIOS ANTERIORES		3.3.90.92.00	3.307,50			
	INDENIZAÇÕES E RESTITUIÇÕES		3.3.90.93.00	2.205,00			
4	DESPESAS DE CAPIT					13.840,67	
4	INVESTIMENTOS				13.840,67		
	EQUIPAMENTOS E MATERIAL PERMANENTE		4.4.90.52.00	1.214,95			
	EQUIPAMENTOS E MATERIAL PERMANENTE		4.4.90.52.00	6.300,00			
	EQUIPAMENTOS E MATERIAL PERMANENTE		4.4.90.52.00	1.075,72			
	EQUIPAMENTOS E MATERIAL PERMANENTE		4.4.90.52.00	5.250,00			
PROGRAMA DE ATENÇÃO BASICA	10.301.1052.2058.0000						365.942,66
3	DESPESAS CORREN'					355.251,99	
1	PESSOAL E ENCARGOS SOCIAIS				132.715,65		
	VENCIMENTOS E VANTAGENS FIXAS - PESSOAL CIVIL		3.1.90.11.00	75.245,63			
	VENCIMENTOS E VANTAGENS FIXAS - PESSOAL CIVIL		3.1.90.11.00	23.541,68			
	OBRIGAÇÕES PATRONAIS		3.1.90.13.00	9.618,21			
	OBRIGAÇÕES PATRONAIS		3.1.90.13.00	24.310,13			

**PREFEITURA MUNICIPAL DE BERTOLINIA**

PRAÇA NOSSA SENHORA APARECIDA - CNPJ:06554034/0001-04

Orçamento Programa - Exercício de 2020

Page 32

QUADRO AUXILIAR DE DETALHAMENTO DA DESPESA

Lei: 0393, Data: 20/12/2019

PODER	02	PODER EXECUTIVO
ORGÃO	10	SECRETARIA DE SAUDE
UNIDADE	02	F. M. S. - FUNDO MUNICIPAL DE SAÚDE

Aplicacao Programada	Proj/Ativ	Finalidade	Categoria	Detalhada	TotalGrupo	Total Categ.	Total Func.
		F.R. - C.A.					
PROGRAMA DE ATENÇÃO BASICA	10.301.1052.2058.0000						365.942,66
3	DESPESAS CORREN'					355.251,99	
3	OUTRAS DESPESAS CORRENTES				222.536,34		
	DIÁRIAS - CIVIL		3.3.90.14.00	145,53			
	DIÁRIAS - CIVIL		3.3.90.14.00	10.939,01			
	MATERIAL DE CONSUMO		3.3.90.30.00	63.669,38			
	MATERIAL DE CONSUMO		3.3.90.30.00	33.140,05			
	OUTROS SERVIÇOS DE TERCEIROS - PESSOA FÍSICA		3.3.90.36.00	17.044,65			
	OUTROS SERVIÇOS DE TERCEIROS - PESSOA FÍSICA		3.3.90.36.00	63.669,38			
	OUTROS SERVIÇOS DE TERCEIROS - PESSOA JURÍDICA		3.3.90.39.00	9.618,21			
	OUTROS SERVIÇOS DE TERCEIROS - PESSOA JURÍDICA		3.3.90.39.00	24.310,13			
4	DESPESAS DE CAPIT					10.690,67	
4	INVESTIMENTOS				10.690,67		
	EQUIPAMENTOS E MATERIAL PERMANENTE		4.4.90.52.00	1.214,95			
	EQUIPAMENTOS E MATERIAL PERMANENTE		4.4.90.52.00	6.300,00			
	EQUIPAMENTOS E MATERIAL PERMANENTE		4.4.90.52.00	1.075,72			
	EQUIPAMENTOS E MATERIAL PERMANENTE		4.4.90.52.00	2.100,00			
PROGRAMA DE COMP. DE ESPECIFICIDADES REGIONAIS	10.301.1052.2060.0000						54.053,76
3	DESPESAS CORREN'					52.240,83	
1	PESSOAL E ENCARGOS SOCIAIS				32.501,70		
	VENCIMENTOS E VANTAGENS FIXAS - PESSOAL CIVIL		3.1.90.11.00	6.076,98			
	VENCIMENTOS E VANTAGENS FIXAS - PESSOAL CIVIL		3.1.90.11.00	19.368,72			
	OBRIGAÇÕES PATRONAIS		3.1.90.13.00	1.214,95			
	OBRIGAÇÕES PATRONAIS		3.1.90.13.00	5.841,05			
3	OUTRAS DESPESAS CORRENTES				19.739,13		
	DIÁRIAS - CIVIL		3.3.90.14.00	1.214,95			
	DIÁRIAS - CIVIL		3.3.90.14.00	3.218,20			
	MATERIAL DE CONSUMO		3.3.90.30.00	504,94			
	MATERIAL DE CONSUMO		3.3.90.30.00	1.214,95			
	OUTROS SERVIÇOS DE TERCEIROS - PESSOA FÍSICA		3.3.90.36.00	504,94			
	OUTROS SERVIÇOS DE TERCEIROS - PESSOA FÍSICA		3.3.90.36.00	1.214,95			
	OUTROS SERVIÇOS DE TERCEIROS - PESSOA JURÍDICA		3.3.90.39.00	1.214,95			
	OUTROS SERVIÇOS DE TERCEIROS - PESSOA JURÍDICA		3.3.90.39.00	10.651,25			
4	DESPESAS DE CAPIT					1.812,93	
4	INVESTIMENTOS				1.812,93		
	EQUIPAMENTOS E MATERIAL PERMANENTE		4.4.90.52.00	121,28			
	EQUIPAMENTOS E MATERIAL PERMANENTE		4.4.90.52.00	641,65			
	EQUIPAMENTOS E MATERIAL PERMANENTE		4.4.90.52.00	1.050,00			
PROGRAMA SAUDE NA ESCOLA	10.301.1052.2061.0000						70.983,44
3	DESPESAS CORREN'					62.350,76	
1	PESSOAL E ENCARGOS SOCIAIS				30.532,63		
	VENCIMENTOS E VANTAGENS FIXAS - PESSOAL CIVIL		3.1.90.11.00	13.317,10			
	VENCIMENTOS E VANTAGENS FIXAS - PESSOAL CIVIL		3.1.90.11.00	3.645,97			
	OBRIGAÇÕES PATRONAIS		3.1.90.13.00	12.354,61			
	OBRIGAÇÕES PATRONAIS		3.1.90.13.00	1.214,95			
3	OUTRAS DESPESAS CORRENTES				31.818,13		
	DIÁRIAS - CIVIL		3.3.90.14.00	8.814,49			
	DIÁRIAS - CIVIL		3.3.90.14.00	1.214,95			
	MATERIAL DE CONSUMO		3.3.90.30.00	504,94			
	MATERIAL DE CONSUMO		3.3.90.30.00	1.214,95			
	OUTROS SERVIÇOS DE TERCEIROS - PESSOA FÍSICA		3.3.90.36.00	1.214,95			
	OUTROS SERVIÇOS DE TERCEIROS - PESSOA FÍSICA		3.3.90.36.00	10.204,74			
	OUTROS SERVIÇOS DE TERCEIROS - PESSOA JURÍDICA		3.3.90.39.00	1.214,95			
	OUTROS SERVIÇOS DE TERCEIROS - PESSOA JURÍDICA		3.3.90.39.00	7.434,16			
4	DESPESAS DE CAPIT					8.632,68	

**PREFEITURA MUNICIPAL DE BERTOLINIA**

PRAÇA NOSSA SENHORA APARECIDA - CNPJ:06554034/0001-04

Orçamento Programa - Exercício de 2020

Page 33

QUADRO AUXILIAR DE DETALHAMENTO DA DESPESA

Lei: 0393, Data: 20/12/2019

PODER	02	PODER EXECUTIVO
ORGÃO	10	SECRETARIA DE SAUDE
UNIDADE	02	F. M. S. - FUNDO MUNICIPAL DE SAÚDE

Aplicacao Programada	Proj/Ativ	Finalidade	Categoria	Detalhada	TotalGrupo	Total Categ.	Total Func.
		F.R. - C.A.					
PROGRAMA SAUDE NA ESCOLA	10.301.1052.2061.0000						70.983,44
4	DESPESAS DE CAPIT					8.632,68	
4	INVESTIMENTOS				8.632,68		
	EQUIPAMENTOS E MATERIAL PERMANENTE		4.4.90.52.00	1.214,95			
	EQUIPAMENTOS E MATERIAL PERMANENTE		4.4.90.52.00	7.417,73			
PROGRAMA DE SAUDE BUCAL	10.301.1052.2062.0000						108.129,91
3	DESPESAS CORREN'					108.129,91	
1	PESSOAL E ENCARGOS SOCIAIS				50.569,48		
	VENCIMENTOS E VANTAGENS FIXAS - PESSOAL CIVIL		3.1.90.11.00	7.293,04			
	VENCIMENTOS E VANTAGENS FIXAS - PESSOAL CIVIL		3.1.90.11.00	25.210,87			
	OBRIGAÇÕES PATRONAIS		3.1.90.13.00	13.317,10			
	OBRIGAÇÕES PATRONAIS		3.1.90.13.00	3.645,97			
	CONTRIBUIÇÕES PATRONAIS		3.1.91.13.00	1.102,50			
3	OUTRAS DESPESAS CORRENTES				57.560,43		
	DIÁRIAS - CIVIL		3.3.90.14.00	5.456,27			
	DIÁRIAS - CIVIL		3.3.90.14.00	1.214,95			
	MATERIAL DE CONSUMO		3.3.90.30.00	3.645,97			
	MATERIAL DE CONSUMO		3.3.90.30.00	13.317,10			
	OUTROS SERVIÇOS DE TERCEIROS - PESSOA FÍSICA		3.3.90.36.00	13.317,10			
	OUTROS SERVIÇOS DE TERCEIROS - PESSOA FÍSICA		3.3.90.36.00	3.645,97			
	OUTROS SERVIÇOS DE TERCEIROS - PESSOA JURÍDICA		3.3.90.39.00	13.317,10			
	OUTROS SERVIÇOS DE TERCEIROS - PESSOA JURÍDICA		3.3.90.39.00	3.645,97			
PROGRAMAS DE CAMPANHAS DE VACINAÇÃO	10.301.1052.2064.0000						33.907,38
3	DESPESAS CORREN'					33.907,38	
1	PESSOAL E ENCARGOS SOCIAIS				10.284,12		
	VENCIMENTOS E VANTAGENS FIXAS - PESSOAL CIVIL		3.1.90.11.00	1.214,95			
	VENCIMENTOS E VANTAGENS FIXAS - PESSOAL CIVIL		3.1.90.11.00	7.375,73			
	OBRIGAÇÕES PATRONAIS		3.1.90.13.00	478,49			
	OBRIGAÇÕES PATRONAIS		3.1.90.13.00	1.214,95			
3	OUTRAS DESPESAS CORRENTES				23.623,26		
	DIÁRIAS - CIVIL		3.3.90.14.00	1.214,95			
	DIÁRIAS - CIVIL		3.3.90.14.00	3.725,35			
	MATERIAL DE CONSUMO		3.3.90.30.00	504,94			
	MATERIAL DE CONSUMO		3.3.90.30.00	1.214,95			
	OUTROS SERVIÇOS DE TERCEIROS - PESSOA FÍSICA		3.3.90.36.00	13.317,10			
	OUTROS SERVIÇOS DE TERCEIROS - PESSOA FÍSICA		3.3.90.36.00	3.645,97			
MANUTENÇÃO E ENCARGOS COM O CONSELHO MUNICIPAL DE SAÚDE	10.301.1052.2099.0000						23.233,80
3	DESPESAS CORREN'					11.576,17	
1	PESSOAL E ENCARGOS SOCIAIS				4.630,51		
	CONTRATAÇÃO POR TEMPO DETERMINADO		3.1.90.04.00	1.157,63			
	VENCIMENTOS E VANTAGENS FIXAS - PESSOAL CIVIL		3.1.90.11.00	3.472,88			
3	OUTRAS DESPESAS CORRENTES				6.945,66		
	DIÁRIAS - CIVIL		3.3.90.14.00	1.157,63			
	MATERIAL DE CONSUMO		3.3.90.30.00	2.315,25			
	OUTROS SERVIÇOS DE TERCEIROS - PESSOA FÍSICA		3.3.90.36.00	1.157,63			
	OUTROS SERVIÇOS DE TERCEIROS - PESSOA JURÍDICA		3.3.90.39.00	1.157,63			
	DESPESAS DE EXERCÍCIOS ANTERIORES		3.3.90.92.00	578,81			
	INDENIZAÇÕES E RESTITUIÇÕES		3.3.90.93.00	578,71			
4	DESPESAS DE CAPIT					11.657,63	
4	INVESTIMENTOS				11.657,63		
	EQUIPAMENTOS E MATERIAL PERMANENTE		4.4.90.52.00	1.157,63			
	EQUIPAMENTOS E MATERIAL PERMANENTE		4.4.90.52.00	10.500,00			

**PREFEITURA MUNICIPAL DE BERTOLINIA**

PRAÇA NOSSA SENHORA APARECIDA - CNPJ:06554034/0001-04

Orçamento Programa - Exercício de 2020

Page 34

QUADRO AUXILIAR DE DETALHAMENTO DA DESPESA

Lei: 0393, Data: 20/12/2019

PODER	02	PODER EXECUTIVO						
ORGÃO	10	SECRETARIA DE SAUDE						
UNIDADE	02	F. M. S. - FUNDO MUNICIPAL DE SAÚDE						
Aplicacao Programada		Proj/Ativ	Finalidade	Categoria	Detalhada	TotalGrupo	Total Categ.	Total Func.
			F.R. - C.A.					
MANUTENÇÃO E ENCARGOS COM O SERVIÇO DE ATENDIMENTO MÓVEL DE URGÊNCIA		10.301.1052.2137.0000						236.722,50
3	DESPESAS CORREN'						224.910,00	
1	PESSOAL E ENCARGOS SOCIAIS					168.682,50		
	VENCIMENTOS E VANTAGENS FIXAS - PESSOAL CIVIL			3.1.90.11.00	143.325,00			
	OBRIGAÇÕES PATRONAIS			3.1.90.13.00	16.537,50			
	OUTRAS DESPESAS VARIÁVEIS - PESSOAL CIVIL			3.1.90.16.00	1.102,50			
	DESPESAS DE EXERCÍCIOS ANTERIORES			3.1.90.92.00	2.205,00			
	CONTRIBUIÇÕES PATRONAIS			3.1.91.13.00	5.512,50			
3	OUTRAS DESPESAS CORRENTES					56.227,50		
	DIÁRIAS - CIVIL			3.3.90.14.00	5.512,50			
	MATERIAL DE CONSUMO			3.3.90.30.00	22.050,00			
	OUTROS SERVIÇOS DE TERCEIROS - PESSOA FÍSICA			3.3.90.36.00	5.512,50			
	OUTROS SERVIÇOS DE TERCEIROS - PESSOA JURÍDICA			3.3.90.39.00	22.050,00			
	DESPESAS DE EXERCÍCIOS ANTERIORES			3.3.90.92.00	1.102,50			
4	DESPESAS DE CAPIT						11.812,50	
4	INVESTIMENTOS					11.812,50		
	EQUIPAMENTOS E MATERIAL PERMANENTE			4.4.90.52.00	5.512,50			
	EQUIPAMENTOS E MATERIAL PERMANENTE			4.4.90.52.00	6.300,00			
CONSTRUÇÃO, AMPL. OU REFORMA DA SECRETARIA DE SAUDE		10.302.1023.1020.0000						121.547,95
4	DESPESAS DE CAPIT						121.547,95	
4	INVESTIMENTOS					121.547,95		
	OBRAS E INSTALAÇÕES			4.4.90.51.00	24.892,25			
	OBRAS E INSTALAÇÕES			4.4.90.51.00	72.450,00			
	OBRAS E INSTALAÇÕES			4.4.90.51.00	1.489,00			
	OBRAS E INSTALAÇÕES			4.4.90.51.00	15.750,00			
	AQUISIÇÃO DE IMÓVEIS			4.4.90.61.00	889,72			
	AQUISIÇÃO DE IMÓVEIS			4.4.90.61.00	6.076,98			
CONSTRUÇÃO, AMPL. OU REFORMA DE UNIDADE DE SAUDE		10.302.1023.1021.0000						110.285,70
4	DESPESAS DE CAPIT						110.285,70	
4	INVESTIMENTOS					110.285,70		
	OBRAS E INSTALAÇÕES			4.4.90.51.00	61.780,79			
	OBRAS E INSTALAÇÕES			4.4.90.51.00	6.076,98			
	OBRAS E INSTALAÇÕES			4.4.90.51.00	21.000,00			
	AQUISIÇÃO DE IMÓVEIS			4.4.90.61.00	6.076,98			
	AQUISIÇÃO DE IMÓVEIS			4.4.90.61.00	13.250,95			
	AQUISIÇÃO DE IMÓVEIS			4.4.90.61.00	2.100,00			
PROGRAMA DE ASSISTENCIA FARMACEUTICA BASICA		10.303.1048.2057.0000						87.637,73
3	DESPESAS CORREN'						87.637,73	
3	OUTRAS DESPESAS CORRENTES					87.637,73		
	MATERIAL DE CONSUMO			3.3.90.30.00	21.541,75			
	MATERIAL DE CONSUMO			3.3.90.30.00	63.000,00			
	MATERIAL DE CONSUMO			3.3.90.30.00	3.095,98			
PROGRAMA DE VIGILANCIA SANITARIA		10.303.1382.2056.0000						9.016,26
3	DESPESAS CORREN'						9.016,26	
1	PESSOAL E ENCARGOS SOCIAIS					7.291,94		
	VENCIMENTOS E VANTAGENS FIXAS - PESSOAL CIVIL			3.1.90.11.00	3.645,97			
	VENCIMENTOS E VANTAGENS FIXAS - PESSOAL CIVIL			3.1.90.11.00	3.645,97			

**PREFEITURA MUNICIPAL DE BERTOLINIA**

PRAÇA NOSSA SENHORA APARECIDA - CNPJ:06554034/0001-04

Orçamento Programa - Exercício de 2020

Page 36

QUADRO AUXILIAR DE DETALHAMENTO DA DESPESA

Lei: 0393, Data: 20/12/2019

PODER	02	PODER EXECUTIVO
ORGÃO	11	SECRETARIA DE TRABALHO, ASSUNTOS COMUN. E ASSISTÊNCIA SOCIAL
UNIDADE	01	SECRETARIA M. DE TRABALHO, ASSUNTOS COMUN. E ASSIST. SOCIAL

Aplicacao Programada	Proj/Ativ	Finalidade	Categoria	Detalhada	TotalGrupo	Total Categ.	Total Func.
		F.R. - C.A.					

MANUTENÇÃO DA SECRETARIA DE TRABALHO E ASSUNTOS COMUNITÁRIOS	08.244.1039.2016.0000						255.961,04
3 DESPESAS CORREN'						240.486,35	
1 PESSOAL E ENCARGOS SOCIAIS					72.483,82		
VENCIMENTOS E VANTAGENS FIXAS - PESSOAL CIVIL			3.1.90.11.00	23.852,26			
VENCIMENTOS E VANTAGENS FIXAS - PESSOAL CIVIL			3.1.90.11.00	12.577,32			
OBRIGAÇÕES PATRONAIS			3.1.90.13.00	2.544,31			
OBRIGAÇÕES PATRONAIS			3.1.90.13.00	7.293,04			
OBRIGAÇÕES PATRONAIS			3.1.90.13.00	10.000,00			
OUTRAS DESPESAS VARIÁVEIS - PESSOAL CIVIL			3.1.90.16.00	551,25			
SENTENÇAS JUDICIAIS			3.1.90.91.00	444,31			
SENTENÇAS JUDICIAIS			3.1.90.91.00	4.143,04			
DESPESAS DE EXERCÍCIOS ANTERIORES			3.1.90.92.00	3.320,73			
DESPESAS DE EXERCÍCIOS ANTERIORES			3.1.90.92.00	1.655,06			
DESPESAS DE EXERCÍCIOS ANTERIORES			3.1.90.92.00	5.000,00			
CONTRIBUIÇÕES PATRONAIS			3.1.91.13.00	1.102,50			
3 OUTRAS DESPESAS CORRENTES					168.002,53		
DIÁRIAS - CIVIL			3.3.90.14.00	11.059,18			
DIÁRIAS - CIVIL			3.3.90.14.00	1.655,06			
MATERIAL DE CONSUMO			3.3.90.30.00	551,25			
MATERIAL DE CONSUMO			3.3.90.30.00	42.542,17			
MATERIAL DE CONSUMO			3.3.90.30.00	3.335,06			
MATERIAL, BEM OU SERVIÇO PARA DISTRIBUIÇÃO GRATUITA			3.3.90.32.00	3.320,73			
MATERIAL, BEM OU SERVIÇO PARA DISTRIBUIÇÃO GRATUITA			3.3.90.32.00	1.655,06			
OUTROS SERVIÇOS DE TERCEIROS - PESSOA FÍSICA			3.3.90.36.00	37.542,17			
OUTROS SERVIÇOS DE TERCEIROS - PESSOA FÍSICA			3.3.90.36.00	3.886,31			
OUTROS SERVIÇOS DE TERCEIROS - PESSOA JURÍDICA			3.3.90.39.00	36.465,19			
OUTROS SERVIÇOS DE TERCEIROS - PESSOA JURÍDICA			3.3.90.39.00	2.225,95			
OUTROS AUXÍLIOS FINANCEIROS A PESSOAS FÍSICAS			3.3.90.48.00	9.849,74			
OUTROS AUXÍLIOS FINANCEIROS A PESSOAS FÍSICAS			3.3.90.48.00	5.626,06			
DESPESAS DE EXERCÍCIOS ANTERIORES			3.3.90.92.00	444,31			
DESPESAS DE EXERCÍCIOS ANTERIORES			3.3.90.92.00	7.293,04			
INDENIZAÇÕES E RESTITUIÇÕES			3.3.90.93.00	551,25			
4 DESPESAS DE CAPIT						15.474,69	
4 INVESTIMENTOS					15.474,69		
EQUIPAMENTOS E MATERIAL PERMANENTE			4.4.90.52.00	13.370,02			
EQUIPAMENTOS E MATERIAL PERMANENTE			4.4.90.52.00	2.104,67			

TOTAL							255.961,04
-------	--	--	--	--	--	--	------------

**PREFEITURA MUNICIPAL DE BERTOLINIA**

PRAÇA NOSSA SENHORA APARECIDA - CNPJ:06554034/0001-04

Orçamento Programa - Exercício de 2020

Page 37

QUADRO AUXILIAR DE DETALHAMENTO DA DESPESA

Lei: 0393, Data: 20/12/2019

PODER	02	PODER EXECUTIVO						
ORGÃO	11	SECRETARIA DE TRABALHO, ASSUNTOS COMUN. E ASSISTÊNCIA SOCIAL						
UNIDADE	02	F. M. A. S. - FUNDO MUNICIPAL DE ASSISTÊNCIA SOCIAL						
Aplicacao Programada		Proj/Ativ	Finalidade	Categoria	Detalhada	TotalGrupo	Total Categ.	Total Func.
			F.R. - C.A.					
MANUTENÇÃO E ENCARGOS COM O PBV I - PISO BÁSICO VARIÁVEL I		08.243.1029.2011.0000						58.317,70
3	DESPESAS CORREN'						56.772,00	
1	PESSOAL E ENCARGOS SOCIAIS					26.804,09		
	VENCIMENTOS E VANTAGENS FIXAS - PESSOAL CIVIL		3.1.90.11.00		11.059,18			
	VENCIMENTOS E VANTAGENS FIXAS - PESSOAL CIVIL		3.1.90.11.00		12.155,06			
	DESPESAS DE EXERCÍCIOS ANTERIORES		3.1.90.92.00		444,31			
	DESPESAS DE EXERCÍCIOS ANTERIORES		3.1.90.92.00		2.043,04			
	CONTRIBUIÇÕES PATRONAIS		3.1.91.13.00		1.102,50			
3	OUTRAS DESPESAS CORRENTES					29.967,91		
	DIÁRIAS - CIVIL		3.3.90.14.00		889,72			
	DIÁRIAS - CIVIL		3.3.90.14.00		936,08			
	MATERIAL DE CONSUMO		3.3.90.30.00		564,48			
	MATERIAL DE CONSUMO		3.3.90.30.00		987,11			
	MATERIAL, BEM OU SERVIÇO PARA DISTRIBUIÇÃO GRATUITA		3.3.90.32.00		444,31			
	MATERIAL, BEM OU SERVIÇO PARA DISTRIBUIÇÃO GRATUITA		3.3.90.32.00		7.293,04			
	OUTROS SERVIÇOS DE TERCEIROS - PESSOA FÍSICA		3.3.90.36.00		6.641,46			
	OUTROS SERVIÇOS DE TERCEIROS - PESSOA FÍSICA		3.3.90.36.00		2.260,13			
	OUTROS SERVIÇOS DE TERCEIROS - PESSOA JURÍDICA		3.3.90.39.00		3.320,73			
	OUTROS SERVIÇOS DE TERCEIROS - PESSOA JURÍDICA		3.3.90.39.00		1.655,06			
	OUTROS AUXÍLIOS FINANCEIROS A PESSOAS FÍSICAS		3.3.90.48.00		3.320,73			
	OUTROS AUXÍLIOS FINANCEIROS A PESSOAS FÍSICAS		3.3.90.48.00		1.655,06			
4	DESPESAS DE CAPIT						1.545,70	
4	INVESTIMENTOS						1.545,70	
	EQUIPAMENTOS E MATERIAL PERMANENTE		4.4.90.52.00		330,75			
	EQUIPAMENTOS E MATERIAL PERMANENTE		4.4.90.52.00		1.214,95			
MANUTENÇÃO DO CONSELHO TUTELAR		08.243.1029.2041.0000						54.391,00
3	DESPESAS CORREN'						46.653,65	
1	PESSOAL E ENCARGOS SOCIAIS					26.750,49		
	VENCIMENTOS E VANTAGENS FIXAS - PESSOAL CIVIL		3.1.90.11.00		5.747,33			
	VENCIMENTOS E VANTAGENS FIXAS - PESSOAL CIVIL		3.1.90.11.00		17.465,81			
	OUTRAS DESPESAS VARIÁVEIS - PESSOAL CIVIL		3.1.90.16.00		444,31			
	OUTRAS DESPESAS VARIÁVEIS - PESSOAL CIVIL		3.1.90.16.00		3.093,04			
3	OUTRAS DESPESAS CORRENTES					19.903,16		
	DIÁRIAS - CIVIL		3.3.90.14.00		3.320,73			
	DIÁRIAS - CIVIL		3.3.90.14.00		1.655,06			
	MATERIAL DE CONSUMO		3.3.90.30.00		3.320,73			
	MATERIAL DE CONSUMO		3.3.90.30.00		1.655,06			
	OUTROS SERVIÇOS DE TERCEIROS - PESSOA FÍSICA		3.3.90.36.00		3.320,73			
	OUTROS SERVIÇOS DE TERCEIROS - PESSOA FÍSICA		3.3.90.36.00		1.655,06			
	OUTROS SERVIÇOS DE TERCEIROS - PESSOA JURÍDICA		3.3.90.39.00		3.320,73			
	OUTROS SERVIÇOS DE TERCEIROS - PESSOA JURÍDICA		3.3.90.39.00		1.655,06			
4	DESPESAS DE CAPIT						7.737,35	
4	INVESTIMENTOS						7.737,35	
	EQUIPAMENTOS E MATERIAL PERMANENTE		4.4.90.52.00		444,31			
	EQUIPAMENTOS E MATERIAL PERMANENTE		4.4.90.52.00		7.293,04			
PROGRAMA DE APOIO E COMB. A EXPLORAÇÃO SEXUAL		08.243.1029.2042.0000						22.326,60
3	DESPESAS CORREN'						22.326,60	
1	PESSOAL E ENCARGOS SOCIAIS					13.427,20		
	VENCIMENTOS E VANTAGENS FIXAS - PESSOAL CIVIL		3.1.90.11.00		444,31			
	VENCIMENTOS E VANTAGENS FIXAS - PESSOAL CIVIL		3.1.90.11.00		7.293,04			
	OUTRAS DESPESAS VARIÁVEIS - PESSOAL CIVIL		3.1.90.16.00		444,31			
	OUTRAS DESPESAS VARIÁVEIS - PESSOAL CIVIL		3.1.90.16.00		4.143,04			
	CONTRIBUIÇÕES PATRONAIS		3.1.91.13.00		1.102,50			

**PREFEITURA MUNICIPAL DE BERTOLINIA**

PRAÇA NOSSA SENHORA APARECIDA - CNPJ:06554034/0001-04

Orçamento Programa - Exercício de 2020

Page 38

QUADRO AUXILIAR DE DETALHAMENTO DA DESPESA

Lei: 0393, Data: 20/12/2019

PODER	02	PODER EXECUTIVO
ORGÃO	11	SECRETARIA DE TRABALHO, ASSUNTOS COMUN. E ASSISTÊNCIA SOCIAL
UNIDADE	02	F. M. A. S. - FUNDO MUNICIPAL DE ASSISTÊNCIA SOCIAL

Aplicacao Programada	Proj/Ativ	Finalidade	Categoria	Detalhada	TotalGrupo	Total Categ.	Total Func.
		F.R. - C.A.					
PROGRAMA DE APOIO E COMB. A EXPLORAÇÃO SEXUAL	08.243.1029.2042.0000						22.326,60
3	DESPESAS CORREN'					22.326,60	
3	OUTRAS DESPESAS CORRENTES				8.899,40		
	DIÁRIAS - CIVIL		3.3.90.14.00	444,31			
	DIÁRIAS - CIVIL		3.3.90.14.00	2.043,04			
	MATERIAL DE CONSUMO		3.3.90.30.00	444,31			
	MATERIAL DE CONSUMO		3.3.90.30.00	2.043,04			
	OUTROS SERVIÇOS DE TERCEIROS - PESSOA FÍSICA		3.3.90.36.00	444,31			
	OUTROS SERVIÇOS DE TERCEIROS - PESSOA FÍSICA		3.3.90.36.00	2.043,04			
	OUTROS SERVIÇOS DE TERCEIROS - PESSOA JURÍDICA		3.3.90.39.00	444,31			
	OUTROS SERVIÇOS DE TERCEIROS - PESSOA JURÍDICA		3.3.90.39.00	993,04			
MANUTENÇÃO E ENCARGOS COM O PVMC - PISO VARIÁVEL DE MÉDIA COMPLEXIDADE	08.243.1029.2102.0000						16.275,54
3	DESPESAS CORREN'					13.960,29	
1	PESSOAL E ENCARGOS SOCIAIS				3.541,65		
	CONTRATAÇÃO POR TEMPO DETERMINADO		3.1.90.04.00	1.050,00			
	VENCIMENTOS E VANTAGENS FIXAS - PESSOAL CIVIL		3.1.90.11.00	1.389,15			
	CONTRIBUIÇÕES PATRONAIS		3.1.91.13.00	1.102,50			
3	OUTRAS DESPESAS CORRENTES				10.418,64		
	MATERIAL DE CONSUMO		3.3.90.30.00	3.472,88			
	MATERIAL, BEM OU SERVIÇO PARA DISTRIBUIÇÃO GRATUITA		3.3.90.32.00	1.157,63			
	OUTROS SERVIÇOS DE TERCEIROS - PESSOA FÍSICA		3.3.90.36.00	3.472,88			
	OUTROS SERVIÇOS DE TERCEIROS - PESSOA JURÍDICA		3.3.90.39.00	1.736,44			
	OUTROS AUXÍLIOS FINANCEIROS A PESSOAS FÍSICAS		3.3.90.48.00	578,81			
4	DESPESAS DE CAPIT					2.315,25	
4	INVESTIMENTOS				2.315,25		
	EQUIPAMENTOS E MATERIAL PERMANENTE		4.4.90.52.00	2.315,25			
MANUTENÇÃO E ENCARGOS COM O PBV II - PISO BÁSICO VARIÁVEL II	08.243.1029.2103.0000						13.422,96
3	DESPESAS CORREN'					12.265,33	
1	PESSOAL E ENCARGOS SOCIAIS				4.740,76		
	CONTRATAÇÃO POR TEMPO DETERMINADO		3.1.90.04.00	1.157,63			
	VENCIMENTOS E VANTAGENS FIXAS - PESSOAL CIVIL		3.1.90.11.00	3.472,88			
	CONTRIBUIÇÕES PATRONAIS		3.1.91.13.00	110,25			
3	OUTRAS DESPESAS CORRENTES				7.524,57		
	MATERIAL DE CONSUMO		3.3.90.30.00	2.315,25			
	MATERIAL, BEM OU SERVIÇO PARA DISTRIBUIÇÃO GRATUITA		3.3.90.32.00	1.157,63			
	OUTROS SERVIÇOS DE TERCEIROS - PESSOA FÍSICA		3.3.90.36.00	2.315,25			
	OUTROS SERVIÇOS DE TERCEIROS - PESSOA JURÍDICA		3.3.90.39.00	1.157,63			
	OUTROS AUXÍLIOS FINANCEIROS A PESSOAS FÍSICAS		3.3.90.48.00	578,81			
4	DESPESAS DE CAPIT					1.157,63	
4	INVESTIMENTOS				1.157,63		
	EQUIPAMENTOS E MATERIAL PERMANENTE		4.4.90.52.00	1.157,63			
MANUTENÇÃO E ENCARGOS COM O PROGRAMA PRIMEIRA INFÂNCIA NO SUAS	08.243.1029.2135.0000						18.480,00
3	DESPESAS CORREN'					16.275,00	
3	OUTRAS DESPESAS CORRENTES				16.275,00		
	MATERIAL DE CONSUMO		3.3.90.30.00	1.278,16			
	MATERIAL DE CONSUMO		3.3.90.30.00	2.396,84			
	MATERIAL, BEM OU SERVIÇO PARA DISTRIBUIÇÃO GRATUITA		3.3.90.32.00	5.512,50			
	OUTROS SERVIÇOS DE TERCEIROS - PESSOA FÍSICA		3.3.90.36.00	5.512,50			
	OUTROS SERVIÇOS DE TERCEIROS - PESSOA JURÍDICA		3.3.90.39.00	1.575,00			
4	DESPESAS DE CAPIT					2.205,00	

**PREFEITURA MUNICIPAL DE BERTOLINIA**

PRAÇA NOSSA SENHORA APARECIDA - CNPJ:06554034/0001-04

Orçamento Programa - Exercício de 2020

Page 40

QUADRO AUXILIAR DE DETALHAMENTO DA DESPESA

Lei: 0393, Data: 20/12/2019

PODER	02	PODER EXECUTIVO
ORGÃO	11	SECRETARIA DE TRABALHO, ASSUNTOS COMUN. E ASSISTÊNCIA SOCIAL
UNIDADE	02	F. M. A. S. - FUNDO MUNICIPAL DE ASSISTÊNCIA SOCIAL

Aplicacao Programada	Proj/Ativ	Finalidade	Categoria	Detalhada	TotalGrupo	Total Categ.	Total Func.
		F.R. - C.A.					

PUBLICO

4	DESPESAS DE CAPIT					32.263,87	32.263,87
4	INVESTIMENTOS						
	OBRAS E INSTALAÇÕES		4.4.90.51.00	2.693,14			
	OBRAS E INSTALAÇÕES		4.4.90.51.00	1.050,00			
	OBRAS E INSTALAÇÕES		4.4.90.51.00	3.150,00			
	AQUISIÇÃO DE IMÓVEIS		4.4.90.61.00	3.320,73			
	AQUISIÇÃO DE IMÓVEIS		4.4.90.61.00	1.050,00			
	AQUISIÇÃO DE IMÓVEIS		4.4.90.61.00	21.000,00			

MANUTENÇÃO AO DEP. DE ASS. A MULHER E AO IDOSO	08.244.1039.2012.0000						21.988,46
--	-----------------------	--	--	--	--	--	-----------

3	DESPESAS CORREN'						20.442,76
1	PESSOAL E ENCARGOS SOCIAIS					7.737,35	
	VENCIMENTOS E VANTAGENS FIXAS - PESSOAL CIVIL		3.1.90.11.00	444,31			
	VENCIMENTOS E VANTAGENS FIXAS - PESSOAL CIVIL		3.1.90.11.00	7.293,04			
3	OUTRAS DESPESAS CORRENTES					12.705,41	
	DIÁRIAS - CIVIL		3.3.90.14.00	330,75			
	DIÁRIAS - CIVIL		3.3.90.14.00	1.214,95			
	MATERIAL DE CONSUMO		3.3.90.30.00	444,31			
	MATERIAL DE CONSUMO		3.3.90.30.00	993,04			
	MATERIAL, BEM OU SERVIÇO PARA DISTRIBUIÇÃO GRATUITA		3.3.90.32.00	444,31			
	MATERIAL, BEM OU SERVIÇO PARA DISTRIBUIÇÃO GRATUITA		3.3.90.32.00	3.093,04			
	OUTROS SERVIÇOS DE TERCEIROS - PESSOA FÍSICA		3.3.90.36.00	662,60			
	OUTROS SERVIÇOS DE TERCEIROS - PESSOA FÍSICA		3.3.90.36.00	2.431,01			
	OUTROS SERVIÇOS DE TERCEIROS - PESSOA JURÍDICA		3.3.90.39.00	330,75			
	OUTROS SERVIÇOS DE TERCEIROS - PESSOA JURÍDICA		3.3.90.39.00	1.214,95			
	OUTROS AUXÍLIOS FINANCEIROS A PESSOAS FÍSICAS		3.3.90.48.00	330,75			
	OUTROS AUXÍLIOS FINANCEIROS A PESSOAS FÍSICAS		3.3.90.48.00	1.214,95			
4	DESPESAS DE CAPIT						1.545,70
4	INVESTIMENTOS					1.545,70	
	EQUIPAMENTOS E MATERIAL PERMANENTE		4.4.90.52.00	330,75			
	EQUIPAMENTOS E MATERIAL PERMANENTE		4.4.90.52.00	1.214,95			

MANUTENÇÃO DO PROGRAMA DE PROTEÇÃO SOCIAL BASICA	08.244.1039.2018.0000						49.736,87
--	-----------------------	--	--	--	--	--	-----------

3	DESPESAS CORREN'						48.191,17
1	PESSOAL E ENCARGOS SOCIAIS					19.982,81	
	VENCIMENTOS E VANTAGENS FIXAS - PESSOAL CIVIL		3.1.90.11.00	3.320,73			
	VENCIMENTOS E VANTAGENS FIXAS - PESSOAL CIVIL		3.1.90.11.00	12.155,06			
	OBRIGAÇÕES PATRONAIS		3.1.90.13.00	973,51			
	OBRIGAÇÕES PATRONAIS		3.1.90.13.00	2.431,01			
	CONTRIBUIÇÕES PATRONAIS		3.1.91.13.00	1.102,50			
3	OUTRAS DESPESAS CORRENTES					28.208,36	
	DIÁRIAS - CIVIL		3.3.90.14.00	330,75			
	DIÁRIAS - CIVIL		3.3.90.14.00	1.214,95			
	MATERIAL DE CONSUMO		3.3.90.30.00	3.320,73			
	MATERIAL DE CONSUMO		3.3.90.30.00	1.655,06			
	PREMIAÇÕES CULTURAIS, ARTÍSTICAS, CIENTÍFICAS, DESPORTI		3.3.90.31.00	330,75			
	PREMIAÇÕES CULTURAIS, ARTÍSTICAS, CIENTÍFICAS, DESPORTI		3.3.90.31.00	1.214,95			
	MATERIAL, BEM OU SERVIÇO PARA DISTRIBUIÇÃO GRATUITA		3.3.90.32.00	444,31			
	MATERIAL, BEM OU SERVIÇO PARA DISTRIBUIÇÃO GRATUITA		3.3.90.32.00	2.043,04			
	OUTROS SERVIÇOS DE TERCEIROS - PESSOA FÍSICA		3.3.90.36.00	444,31			
	OUTROS SERVIÇOS DE TERCEIROS - PESSOA FÍSICA		3.3.90.36.00	4.830,63			
	OUTROS SERVIÇOS DE TERCEIROS - PESSOA JURÍDICA		3.3.90.39.00	995,56			
	OUTROS SERVIÇOS DE TERCEIROS - PESSOA JURÍDICA		3.3.90.39.00	3.645,97			
	OUTROS AUXÍLIOS FINANCEIROS A PESSOAS FÍSICAS		3.3.90.48.00	444,31			
	OUTROS AUXÍLIOS FINANCEIROS A PESSOAS FÍSICAS		3.3.90.48.00	7.293,04			

**PREFEITURA MUNICIPAL DE BERTOLINIA**

PRAÇA NOSSA SENHORA APARECIDA - CNPJ:06554034/0001-04

Orçamento Programa - Exercício de 2020

Page 41

QUADRO AUXILIAR DE DETALHAMENTO DA DESPESA

Lei: 0393, Data: 20/12/2019

Aplicacao Programada	Proj/Ativ	Finalidade	Categoria	Detalhada	TotalGrupo	Total Categ.	Total Func.
			F.R. - C.A.				
PODER	02	PODER EXECUTIVO					
ORGÃO	11	SECRETARIA DE TRABALHO, ASSUNTOS COMUN. E ASSISTÊNCIA SOCIAL					
UNIDADE	02	F. M. A. S. - FUNDO MUNICIPAL DE ASSISTÊNCIA SOCIAL					
<hr/>							
MANUTENÇÃO DO PROGRAMA DE PROTEÇÃO SOCIAL 08.244.1039.2018.0000							
BÁSICA							49.736,87
4	DESPESAS DE CAPIT					1.545,70	
4	INVESTIMENTOS				1.545,70		
	EQUIPAMENTOS E MATERIAL PERMANENTE		4.4.90.52.00	330,75			
	EQUIPAMENTOS E MATERIAL PERMANENTE		4.4.90.52.00	1.214,95			
<hr/>							
MANUTENÇÃO DO PROGRAMA DE PROTEÇÃO SOCIAL 08.244.1039.2019.0000							
ESPECIAL							46.949,28
3	DESPESAS CORREN'					45.403,58	
1	PESSOAL E ENCARGOS SOCIAIS				19.982,81		
	VENCIMENTOS E VANTAGENS FIXAS - PESSOAL CIVIL		3.1.90.11.00	3.320,73			
	VENCIMENTOS E VANTAGENS FIXAS - PESSOAL CIVIL		3.1.90.11.00	12.155,06			
	OBRIGAÇÕES PATRONAIS		3.1.90.13.00	973,51			
	OBRIGAÇÕES PATRONAIS		3.1.90.13.00	2.431,01			
	CONTRIBUIÇÕES PATRONAIS		3.1.91.13.00	1.102,50			
3	OUTRAS DESPESAS CORRENTES				25.420,77		
	DIÁRIAS - CIVIL		3.3.90.14.00	330,75			
	DIÁRIAS - CIVIL		3.3.90.14.00	1.214,95			
	MATERIAL DE CONSUMO		3.3.90.30.00	3.320,73			
	MATERIAL DE CONSUMO		3.3.90.30.00	1.655,06			
	PREMIAÇÕES CULTURAIS, ARTÍSTICAS, CIENTÍFICAS, DESPORTI		3.3.90.31.00	330,75			
	PREMIAÇÕES CULTURAIS, ARTÍSTICAS, CIENTÍFICAS, DESPORTI		3.3.90.31.00	1.214,95			
	MATERIAL, BEM OU SERVIÇO PARA DISTRIBUIÇÃO GRATUITA		3.3.90.32.00	444,31			
	MATERIAL, BEM OU SERVIÇO PARA DISTRIBUIÇÃO GRATUITA		3.3.90.32.00	2.043,04			
	OUTROS SERVIÇOS DE TERCEIROS - PESSOA FÍSICA		3.3.90.36.00	444,31			
	OUTROS SERVIÇOS DE TERCEIROS - PESSOA FÍSICA		3.3.90.36.00	2.043,04			
	OUTROS SERVIÇOS DE TERCEIROS - PESSOA JURÍDICA		3.3.90.39.00	995,56			
	OUTROS SERVIÇOS DE TERCEIROS - PESSOA JURÍDICA		3.3.90.39.00	3.645,97			
	OUTROS AUXÍLIOS FINANCEIROS A PESSOAS FÍSICAS		3.3.90.48.00	444,31			
	OUTROS AUXÍLIOS FINANCEIROS A PESSOAS FÍSICAS		3.3.90.48.00	7.293,04			
4	DESPESAS DE CAPIT					1.545,70	
4	INVESTIMENTOS				1.545,70		
	EQUIPAMENTOS E MATERIAL PERMANENTE		4.4.90.52.00	330,75			
	EQUIPAMENTOS E MATERIAL PERMANENTE		4.4.90.52.00	1.214,95			
<hr/>							
MANUTENÇÃO DE OUTROS PROGRAMAS DO FNAS 08.244.1039.2020.0000							
3							44.770,05
1	PESSOAL E ENCARGOS SOCIAIS				20.096,74		
	VENCIMENTOS E VANTAGENS FIXAS - PESSOAL CIVIL		3.1.90.11.00	3.320,73			
	VENCIMENTOS E VANTAGENS FIXAS - PESSOAL CIVIL		3.1.90.11.00	6.300,00			
	VENCIMENTOS E VANTAGENS FIXAS - PESSOAL CIVIL		3.1.90.11.00	5.250,00			
	OBRIGAÇÕES PATRONAIS		3.1.90.13.00	973,51			
	OBRIGAÇÕES PATRONAIS		3.1.90.13.00	2.100,00			
	OBRIGAÇÕES PATRONAIS		3.1.90.13.00	1.050,00			
	CONTRIBUIÇÕES PATRONAIS		3.1.91.13.00	1.102,50			

**PREFEITURA MUNICIPAL DE BERTOLINIA**

PRAÇA NOSSA SENHORA APARECIDA - CNPJ:06554034/0001-04

Orçamento Programa - Exercício de 2020

Page 43

QUADRO AUXILIAR DE DETALHAMENTO DA DESPESA

Lei: 0393, Data: 20/12/2019

PODER	02	PODER EXECUTIVO
ORGÃO	11	SECRETARIA DE TRABALHO, ASSUNTOS COMUN. E ASSISTÊNCIA SOCIAL
UNIDADE	02	F. M. A. S. - FUNDO MUNICIPAL DE ASSISTÊNCIA SOCIAL

Aplicacao Programada	Proj/Ativ	Finalidade	Categoria	Detalhada	TotalGrupo	Total Categ.	Total Func.
		F.R. - C.A.					

MANUTENÇÃO E ENCARGOS COM O C.R.E.A.S. -	08.244.1039.2040.0000						75.220,90
CENTRO DE REFER. ESPECIALIZ. EM ASSIST. SOCIAL							
3 DESPESAS CORREN'						67.483,55	
1 PESSOAL E ENCARGOS SOCIAIS					13.318,83		
VENCIMENTOS E VANTAGENS FIXAS - PESSOAL CIVIL			3.1.90.11.00	3.320,73			
VENCIMENTOS E VANTAGENS FIXAS - PESSOAL CIVIL			3.1.90.11.00	1.655,06			
OUTRAS DESPESAS VARIÁVEIS - PESSOAL CIVIL			3.1.90.16.00	7.293,04			
OUTRAS DESPESAS VARIÁVEIS - PESSOAL CIVIL			3.1.90.16.00	1.050,00			
3 OUTRAS DESPESAS CORRENTES					54.164,72		
DIÁRIAS - CIVIL			3.3.90.14.00	7.293,04			
DIÁRIAS - CIVIL			3.3.90.14.00	444,31			
MATERIAL DE CONSUMO			3.3.90.30.00	12.155,06			
MATERIAL DE CONSUMO			3.3.90.30.00	3.320,73			
OUTROS SERVIÇOS DE TERCEIROS - PESSOA FÍSICA			3.3.90.36.00	12.155,06			
OUTROS SERVIÇOS DE TERCEIROS - PESSOA FÍSICA			3.3.90.36.00	3.320,73			
OUTROS SERVIÇOS DE TERCEIROS - PESSOA JURÍDICA			3.3.90.39.00	12.155,06			
OUTROS SERVIÇOS DE TERCEIROS - PESSOA JURÍDICA			3.3.90.39.00	3.320,73			
4 DESPESAS DE CAPIT						7.737,35	
4 INVESTIMENTOS						7.737,35	
EQUIPAMENTOS E MATERIAL PERMANENTE			4.4.90.52.00	7.293,04			
EQUIPAMENTOS E MATERIAL PERMANENTE			4.4.90.52.00	444,31			

MANUTENÇÃO DO PROGRAMA IGDBF	08.244.1039.2043.0000						89.311,84
3 DESPESAS CORREN'						86.824,49	
1 PESSOAL E ENCARGOS SOCIAIS					24.921,33		
VENCIMENTOS E VANTAGENS FIXAS - PESSOAL CIVIL			3.1.90.11.00	12.155,06			
VENCIMENTOS E VANTAGENS FIXAS - PESSOAL CIVIL			3.1.90.11.00	3.320,73			
OUTRAS DESPESAS VARIÁVEIS - PESSOAL CIVIL			3.1.90.16.00	7.293,04			
OUTRAS DESPESAS VARIÁVEIS - PESSOAL CIVIL			3.1.90.16.00	1.050,00			
CONTRIBUIÇÕES PATRONAIS			3.1.91.13.00	1.102,50			
3 OUTRAS DESPESAS CORRENTES					61.903,16		
DIÁRIAS - CIVIL			3.3.90.14.00	12.155,06			
DIÁRIAS - CIVIL			3.3.90.14.00	3.320,73			
MATERIAL DE CONSUMO			3.3.90.30.00	12.155,06			
MATERIAL DE CONSUMO			3.3.90.30.00	3.320,73			
OUTROS SERVIÇOS DE TERCEIROS - PESSOA FÍSICA			3.3.90.36.00	12.155,06			
OUTROS SERVIÇOS DE TERCEIROS - PESSOA FÍSICA			3.3.90.36.00	3.320,73			
OUTROS SERVIÇOS DE TERCEIROS - PESSOA JURÍDICA			3.3.90.39.00	12.155,06			
OUTROS SERVIÇOS DE TERCEIROS - PESSOA JURÍDICA			3.3.90.39.00	3.320,73			
4 DESPESAS DE CAPIT						2.487,35	
4 INVESTIMENTOS						2.487,35	
EQUIPAMENTOS E MATERIAL PERMANENTE			4.4.90.52.00	444,31			
EQUIPAMENTOS E MATERIAL PERMANENTE			4.4.90.52.00	2.043,04			

MANUTENÇÃO E ENCARGOS COM O PBV III - PISO	08.244.1039.2105.0000						20.526,20
BÁSICO VARIÁVEL III / EQUIPE VOLANTE							
3 DESPESAS CORREN'						20.526,20	
1 PESSOAL E ENCARGOS SOCIAIS					2.260,13		
CONTRATAÇÃO POR TEMPO DETERMINADO			3.1.90.04.00	1.157,63			
CONTRIBUIÇÕES PATRONAIS			3.1.91.13.00	1.102,50			
3 OUTRAS DESPESAS CORRENTES					18.266,07		
DIÁRIAS - CIVIL			3.3.90.14.00	2.315,25			
MATERIAL DE CONSUMO			3.3.90.30.00	5.788,13			
OUTROS SERVIÇOS DE TERCEIROS - PESSOA FÍSICA			3.3.90.36.00	6.111,00			
OUTROS SERVIÇOS DE TERCEIROS - PESSOA JURÍDICA			3.3.90.39.00	2.315,25			
OUTROS AUXÍLIOS FINANCEIROS A PESSOAS FÍSICAS			3.3.90.48.00	1.157,63			
DESPESAS DE EXERCÍCIOS ANTERIORES			3.3.90.92.00	578,81			



PREFEITURA MUNICIPAL DE BERTOLINIA

PRAÇA NOSSA SENHORA APARECIDA - CNPJ:06554034/0001-04

Orçamento Programa - Exercício de 2020

Page 44

QUADRO AUXILIAR DE DETALHAMENTO DA DESPESA

Lei: 0393, Data: 20/12/2019

PODER	02	PODER EXECUTIVO
ORGÃO	11	SECRETARIA DE TRABALHO, ASSUNTOS COMUN. E ASSISTÊNCIA SOCIAL
UNIDADE	02	F. M. A. S. - FUNDO MUNICIPAL DE ASSISTÊNCIA SOCIAL

Aplicacao Programada	Proj/Ativ	Finalidade	Categoria	Detalhada	TotalGrupo	Total Categ.	Total Func.
		F.R. - C.A.					
MANUTENÇÃO E ENCARGOS COM O PBV III - PISO BÁSICO VARIÁVEL III / EQUIPE VOLANTE	08.244.1039.2105.0000						20.526,20
MANUTENÇÃO E ENCARGOS COM O I.G.D. SUAS - ÍNDICE DE GESTÃO DESCENTRALIZADA DO SUAS	08.244.1039.2106.0000						10.901,63
3 DESPESAS CORREN'						9.744,00	
1 PESSOAL E ENCARGOS SOCIAIS					1.102,50		
CONTRIBUIÇÕES PATRONAIS			3.1.91.13.00	1.102,50			
3 OUTRAS DESPESAS CORRENTES					8.641,50		
DIÁRIAS - CIVIL			3.3.90.14.00	2.315,25			
MATERIAL DE CONSUMO			3.3.90.30.00	1.157,63			
MATERIAL, BEM OU SERVIÇO PARA DISTRIBUIÇÃO GRATUITA			3.3.90.32.00	578,81			
OUTROS SERVIÇOS DE TERCEIROS - PESSOA FÍSICA			3.3.90.36.00	1.695,75			
OUTROS SERVIÇOS DE TERCEIROS - PESSOA JURÍDICA			3.3.90.39.00	2.315,25			
OUTROS AUXÍLIOS FINANCEIROS A PESSOAS FÍSICAS			3.3.90.48.00	578,81			
4 DESPESAS DE CAPIT						1.157,63	
4 INVESTIMENTOS					1.157,63		
EQUIPAMENTOS E MATERIAL PERMANENTE			4.4.90.52.00	1.157,63			
MANUTENÇÃO E ENCARGOS COM O F.M.A.S. - FUNDO MUNICIPAL DE ASSISTÊNCIA SOCIAL	08.244.1039.2108.0000						102.970,90
3 DESPESAS CORREN'						96.025,15	
1 PESSOAL E ENCARGOS SOCIAIS					16.527,00		
CONTRATAÇÃO POR TEMPO DETERMINADO			3.1.90.04.00	430,50			
VENCIMENTOS E VANTAGENS FIXAS - PESSOAL CIVIL			3.1.90.11.00	9.261,00			
SENTENÇAS JUDICIAIS			3.1.90.91.00	2.315,25			
DESPESAS DE EXERCÍCIOS ANTERIORES			3.1.90.92.00	2.315,25			
CONTRIBUIÇÕES PATRONAIS			3.1.91.13.00	2.205,00			
3 OUTRAS DESPESAS CORRENTES					79.498,15		
DIÁRIAS - CIVIL			3.3.90.14.00	1.372,88			
MATERIAL DE CONSUMO			3.3.90.30.00	1.076,25			
MATERIAL, BEM OU SERVIÇO PARA DISTRIBUIÇÃO GRATUITA			3.3.90.32.00	1.372,88			
OUTROS SERVIÇOS DE TERCEIROS - PESSOA FÍSICA			3.3.90.36.00	43.989,75			
OUTROS SERVIÇOS DE TERCEIROS - PESSOA FÍSICA			3.3.90.36.00	2.315,25			
OUTROS SERVIÇOS DE TERCEIROS - PESSOA JURÍDICA			3.3.90.39.00	20.837,25			
OUTROS SERVIÇOS DE TERCEIROS - PESSOA JURÍDICA			3.3.90.39.00	2.315,25			
OUTROS AUXÍLIOS FINANCEIROS A PESSOAS FÍSICAS			3.3.90.48.00	1.588,13			
DESPESAS DE EXERCÍCIOS ANTERIORES			3.3.90.92.00	3.472,88			
INDENIZAÇÕES E RESTITUIÇÕES			3.3.90.93.00	1.157,63			
4 DESPESAS DE CAPIT						6.945,75	
4 INVESTIMENTOS					6.945,75		
EQUIPAMENTOS E MATERIAL PERMANENTE			4.4.90.52.00	6.945,75			
MANUTENÇÃO E ENCARGOS COM A CONCESSÃO DE BENEFÍCIOS EVENTUAIS ASSISTENCIAIS	08.244.1039.2136.0000						50.715,00
3 DESPESAS CORREN'						45.202,50	
3 OUTRAS DESPESAS CORRENTES					45.202,50		
MATERIAL DE CONSUMO			3.3.90.30.00	11.025,00			
MATERIAL, BEM OU SERVIÇO PARA DISTRIBUIÇÃO GRATUITA			3.3.90.32.00	22.050,00			
OUTROS SERVIÇOS DE TERCEIROS - PESSOA JURÍDICA			3.3.90.39.00	11.025,00			
OUTROS AUXÍLIOS FINANCEIROS A PESSOAS FÍSICAS			3.3.90.48.00	1.102,50			
4 DESPESAS DE CAPIT						5.512,50	
4 INVESTIMENTOS					5.512,50		
EQUIPAMENTOS E MATERIAL PERMANENTE			4.4.90.52.00	5.512,50			
MANUTENÇÃO E ENCARGOS COM OS SERVIÇOS FUNERÁRIOS	08.244.1352.2110.0000						6.864,38

**PREFEITURA MUNICIPAL DE BERTOLINIA**

PRAÇA NOSSA SENHORA APARECIDA - CNPJ:06554034/0001-04

Orçamento Programa - Exercício de 2020

Page 45

QUADRO AUXILIAR DE DETALHAMENTO DA DESPESA

Lei: 0393, Data: 20/12/2019

PODER	02	PODER EXECUTIVO
ORGÃO	11	SECRETARIA DE TRABALHO, ASSUNTOS COMUN. E ASSISTÊNCIA SOCIAL
UNIDADE	02	F. M. A. S. - FUNDO MUNICIPAL DE ASSISTÊNCIA SOCIAL

Aplicacao Programada	Proj/Ativ	Finalidade	Categoria	Detalhada	TotalGrupo	Total Categ.	Total Func.
		F.R. - C.A.					

MANUTENÇÃO E ENCARGOS COM OS SERVIÇOS FUNERÁRIOS	08.244.1352.2110.0000						6.864,38
3 DESPESAS CORREN'						6.864,38	
3 OUTRAS DESPESAS CORRENTES					6.864,38		
MATERIAL, BEM OU SERVIÇO PARA DISTRIBUIÇÃO GRATUITA			3.3.90.32.00	2.315,25			
OUTROS SERVIÇOS DE TERCEIROS - PESSOA FÍSICA			3.3.90.36.00	3.472,88			
OUTROS SERVIÇOS DE TERCEIROS - PESSOA JURÍDICA			3.3.90.39.00	1.076,25			

BENEFÍCIOS PREVIDENCIÁRIOS	08.274.1283.2097.0000						6.319,53
3 DESPESAS CORREN'						6.319,53	
1 PESSOAL E ENCARGOS SOCIAIS					6.319,53		
CONTRIBUIÇÕES PATRONAIS			3.1.91.13.00	242,55			
CONTRIBUIÇÕES PATRONAIS			3.1.91.13.00	6.076,98			

MANUTENÇÃO DO DEP. DE FORMAÇÃO DE NUCLEOS DE ARTES	11.334.1038.2013.0000						24.142,64
3 DESPESAS CORREN'						22.596,94	
1 PESSOAL E ENCARGOS SOCIAIS					7.737,35		
VENCIMENTOS E VANTAGENS FIXAS - PESSOAL CIVIL			3.1.90.11.00	444,31			
VENCIMENTOS E VANTAGENS FIXAS - PESSOAL CIVIL			3.1.90.11.00	7.293,04			
3 OUTRAS DESPESAS CORRENTES					14.859,59		
DIÁRIAS - CIVIL			3.3.90.14.00	330,75			
DIÁRIAS - CIVIL			3.3.90.14.00	1.214,95			
MATERIAL DE CONSUMO			3.3.90.30.00	995,56			
MATERIAL DE CONSUMO			3.3.90.30.00	3.645,97			
MATERIAL, BEM OU SERVIÇO PARA DISTRIBUIÇÃO GRATUITA			3.3.90.32.00	444,31			
MATERIAL, BEM OU SERVIÇO PARA DISTRIBUIÇÃO GRATUITA			3.3.90.32.00	2.043,04			
OUTROS SERVIÇOS DE TERCEIROS - PESSOA FÍSICA			3.3.90.36.00	662,60			
OUTROS SERVIÇOS DE TERCEIROS - PESSOA FÍSICA			3.3.90.36.00	2.431,01			
OUTROS SERVIÇOS DE TERCEIROS - PESSOA JURÍDICA			3.3.90.39.00	330,75			
OUTROS SERVIÇOS DE TERCEIROS - PESSOA JURÍDICA			3.3.90.39.00	1.214,95			
OUTROS AUXÍLIOS FINANCEIROS A PESSOAS FÍSICAS			3.3.90.48.00	330,75			
OUTROS AUXÍLIOS FINANCEIROS A PESSOAS FÍSICAS			3.3.90.48.00	1.214,95			
4 DESPESAS DE CAPIT						1.545,70	
4 INVESTIMENTOS					1.545,70		
EQUIPAMENTOS E MATERIAL PERMANENTE			4.4.90.52.00	330,75			
EQUIPAMENTOS E MATERIAL PERMANENTE			4.4.90.52.00	1.214,95			

TOTAL							1.027.633,32
-------	--	--	--	--	--	--	--------------

**PREFEITURA MUNICIPAL DE BERTOLINIA**

PRAÇA NOSSA SENHORA APARECIDA - CNPJ:06554034/0001-04

Orçamento Programa - Exercício de 2020

Page 46

QUADRO AUXILIAR DE DETALHAMENTO DA DESPESA

Lei: 0393, Data: 20/12/2019

PODER	02	PODER EXECUTIVO
ORGÃO	12	HOSPITAL MUNICIPAL RITA MARTINS
UNIDADE	00	HOSPITAL MUNICIPAL RITA MARTINS

Aplicacao Programada	Proj/Ativ	Finalidade	Categoria	Detalhada	TotalGrupo	Total Categ.	Total Func.
		F.R. - C.A.					

MANUTENÇÃO DO HOSPITAL MUNICIPAL RITA MARTINS	10.301.1052.2096.0000						2.315,25
3 DESPESAS CORREN'						2.315,25	
3 OUTRAS DESPESAS CORRENTES					2.315,25		
INDENIZAÇÕES E RESTITUIÇÕES			3.3.90.93.00	215,25			
INDENIZAÇÕES E RESTITUIÇÕES			3.3.90.93.00	2.100,00			

REFORMA E AMPLIAÇÃO DO HOSPITAL	10.302.1042.1054.0000						11.275,79
4 DESPESAS DE CAPIT						11.275,79	
4 INVESTIMENTOS					11.275,79		
OBRAS E INSTALAÇÕES			4.4.90.51.00	10.500,00			
OBRAS E INSTALAÇÕES			4.4.90.51.00	775,79			

AQUISIÇÃO DE AMBULANCIA	10.302.1042.1055.0000						23.214,24
4 DESPESAS DE CAPIT						23.214,24	
4 INVESTIMENTOS					23.214,24		
EQUIPAMENTOS E MATERIAL PERMANENTE			4.4.90.52.00	23.214,24			

MANUTENÇÃO DO HOSPITAL MUNICIPAL RITA MARTINS	10.302.1042.2096.0000						485.415,06
3 DESPESAS CORREN'						469.939,27	
1 PESSOAL E ENCARGOS SOCIAIS					75.017,42		
VENCIMENTOS E VANTAGENS FIXAS - PESSOAL CIVIL			3.1.90.11.00	10.500,00			
VENCIMENTOS E VANTAGENS FIXAS - PESSOAL CIVIL			3.1.90.11.00	6.511,57			
OBRIGAÇÕES PATRONAIS			3.1.90.13.00	22.941,14			
OBRIGAÇÕES PATRONAIS			3.1.90.13.00	15.750,00			
OUTRAS DESPESAS VARIÁVEIS - PESSOAL CIVIL			3.1.90.16.00	1.050,00			
OUTRAS DESPESAS VARIÁVEIS - PESSOAL CIVIL			3.1.90.16.00	1.687,51			
SENTENÇAS JUDICIAIS			3.1.90.91.00	5.250,00			
SENTENÇAS JUDICIAIS			3.1.90.91.00	2.487,35			
DESPESAS DE EXERCÍCIOS ANTERIORES			3.1.90.92.00	2.487,35			
DESPESAS DE EXERCÍCIOS ANTERIORES			3.1.90.92.00	5.250,00			
CONTRIBUIÇÕES PATRONAIS			3.1.91.13.00	1.102,50			
3 OUTRAS DESPESAS CORRENTES					394.921,85		
DIÁRIAS - CIVIL			3.3.90.14.00	1.789,62			
DIÁRIAS - CIVIL			3.3.90.14.00	2.100,00			
MATERIAL DE CONSUMO			3.3.90.30.00	135.786,00			
MATERIAL DE CONSUMO			3.3.90.30.00	120.926,14			
MATERIAL DE CONSUMO			3.3.90.30.00	53.001,90			
OUTROS SERVIÇOS DE TERCEIROS - PESSOA FÍSICA			3.3.90.36.00	28.264,11			
OUTROS SERVIÇOS DE TERCEIROS - PESSOA FÍSICA			3.3.90.36.00	21.000,00			
OUTROS SERVIÇOS DE TERCEIROS - PESSOA JURÍDICA			3.3.90.39.00	20.451,58			
OUTROS SERVIÇOS DE TERCEIROS - PESSOA JURÍDICA			3.3.90.39.00	10.500,00			
INDENIZAÇÕES E RESTITUIÇÕES			3.3.90.93.00	577,50			
INDENIZAÇÕES E RESTITUIÇÕES			3.3.90.93.00	525,00			
4 DESPESAS DE CAPIT						15.475,79	
4 INVESTIMENTOS					15.475,79		
EQUIPAMENTOS E MATERIAL PERMANENTE			4.4.90.52.00	4.975,79			
EQUIPAMENTOS E MATERIAL PERMANENTE			4.4.90.52.00	10.500,00			

TOTAL							522.220,34
-------	--	--	--	--	--	--	------------

**PREFEITURA MUNICIPAL DE BERTOLINIA**

PRAÇA NOSSA SENHORA APARECIDA - CNPJ:06554034/0001-04

Orçamento Programa - Exercício de 2020

Page 47

QUADRO AUXILIAR DE DETALHAMENTO DA DESPESA

Lei: 0393, Data: 20/12/2019

PODER	02	PODER EXECUTIVO
ORGÃO	13	PREVIDENCIA SOCIAL DO MUNICÍPIO DE BERTOLINIA
UNIDADE	00	PREVIDENCIA SOCIAL DE BERTOLINIA

Aplicacao Programada	Proj/Ativ	Finalidade	Categoria	Detalhada	TotalGrupo	Total Categ.	Total Func.
		F.R. - C.A.					
GESTÃO DO FUNDO DE PREVIDÊNCIA		09.272.1017.2122.0000					325.486,35
3	DESPESAS CORREN'					270.361,35	
1	PESSOAL E ENCARGOS SOCIAIS				83.349,00		
	OBRIGAÇÕES PATRONAIS		3.1.90.13.00	83.349,00			
3	OUTRAS DESPESAS CORRENTES				187.012,35		
	DIÁRIAS - CIVIL		3.3.90.14.00	3.858,75			
	MATERIAL DE CONSUMO		3.3.90.30.00	5.512,50			
	PASSAGENS E DESPESAS COM LOCOMOÇÃO		3.3.90.33.00	1.102,50			
	SERVIÇOS DE CONSULTORIA		3.3.90.35.00	52.500,00			
	SERVIÇOS DE CONSULTORIA		3.3.90.35.00	57.044,40			
	OUTROS SERVIÇOS DE TERCEIROS - PESSOA FÍSICA		3.3.90.36.00	7.078,05			
	OUTROS SERVIÇOS DE TERCEIROS - PESSOA JURÍDICA		3.3.90.39.00	59.916,15			
4	DESPESAS DE CAPIT					55.125,00	
4	INVESTIMENTOS				55.125,00		
	EQUIPAMENTOS E MATERIAL PERMANENTE		4.4.90.52.00	55.125,00			
BENEFÍCIOS PREVIDENCIÁRIOS		09.272.1017.2123.0000					482.045,55
3	DESPESAS CORREN'					482.045,55	
1	PESSOAL E ENCARGOS SOCIAIS				482.045,55		
	APOSENTADORIAS DO RPPS, RESERVA REMUNERADA E REFOR		3.1.90.01.00	223.362,30			
	APOSENTADORIAS DO RPPS, RESERVA REMUNERADA E REFOR		3.1.90.01.00	145.852,35			
	PENSÕES DO RPPS E DO MILITAR		3.1.90.03.00	29.767,50			
	OUTROS BENEFÍCIOS PREVIDENCIÁRIOS DO SERVIDOR OU DO I		3.1.90.05.00	83.063,40			
BENEFÍCIOS PREVIDENCIÁRIOS		99.997.1017.2123.0000					1.056.812,40
9	RESERVA DE CONTIN					1.056.812,40	
9	RESERVA DE CONTINGÊNCIA				1.056.812,40		
	RESERVA DE CONTINGÊNCIA		9.9.99.99.00	1.056.812,40			
TOTAL							1.864.344,30

**PREFEITURA MUNICIPAL DE BERTOLINIA**

PRAÇA NOSSA SENHORA APARECIDA - CNPJ:06554034/0001-04

Orçamento Programa - Exercício de 2020

Page 49

QUADRO AUXILIAR DE DETALHAMENTO DA DESPESA

Lei: 0393, Data: 20/12/2019

PODER	02	PODER EXECUTIVO
ORGÃO	15	SECRETARIA MUNICIPAL DA JUVENTUDE
UNIDADE	00	SECRETARIA MUNICIPAL DA JUVENTUDE

Aplicacao Programada	Proj/Ativ	Finalidade	Categoria	Detalhada	TotalGrupo	Total Categ.	Total Func.
		F.R. - C.A.					
MANUTENÇÃO DA SECRETARIA MUNICIPAL DA JUVENTUDE	14.422.1029.2126.0000						47.407,50
3	DESPESAS CORREN'					46.305,00	
1	PESSOAL E ENCARGOS SOCIAIS				30.318,75		
	VENCIMENTOS E VANTAGENS FIXAS - PESSOAL CIVIL		3.1.90.11.00	22.050,00			
	OBRIGAÇÕES PATRONAIS		3.1.90.13.00	5.512,50			
	OUTRAS DESPESAS VARIÁVEIS - PESSOAL CIVIL		3.1.90.16.00	551,25			
	SENTENÇAS JUDICIAIS		3.1.90.91.00	551,25			
	DESPESAS DE EXERCÍCIOS ANTERIORES		3.1.90.92.00	551,25			
	CONTRIBUIÇÕES PATRONAIS		3.1.91.13.00	1.102,50			
3	OUTRAS DESPESAS CORRENTES				15.986,25		
	DIÁRIAS - CIVIL		3.3.90.14.00	1.102,50			
	MATERIAL DE CONSUMO		3.3.90.30.00	5.512,50			
	MATERIAL, BEM OU SERVIÇO PARA DISTRIBUIÇÃO GRATUITA		3.3.90.32.00	1.102,50			
	OUTROS SERVIÇOS DE TERCEIROS - PESSOA FÍSICA		3.3.90.36.00	2.205,00			
	OUTROS SERVIÇOS DE TERCEIROS - PESSOA JURÍDICA		3.3.90.39.00	3.307,50			
	OUTROS AUXÍLIOS FINANCEIROS A PESSOAS FÍSICAS		3.3.90.48.00	1.653,75			
	DESPESAS DE EXERCÍCIOS ANTERIORES		3.3.90.92.00	551,25			
	INDENIZAÇÕES E RESTITUIÇÕES		3.3.90.93.00	551,25			
4	DESPESAS DE CAPIT					1.102,50	
4	INVESTIMENTOS				1.102,50		
	EQUIPAMENTOS E MATERIAL PERMANENTE		4.4.90.52.00	1.102,50			
TOTAL							47.407,50

**PREFEITURA MUNICIPAL DE BERTOLINIA**

PRAÇA NOSSA SENHORA APARECIDA - CNPJ:06554034/0001-04

Orçamento Programa - Exercício de 2020

Page 50

QUADRO AUXILIAR DE DETALHAMENTO DA DESPESA

Lei: 0393, Data: 20/12/2019

PODER	02	PODER EXECUTIVO
ORGÃO	16	OUVIDORIA GERAL DO MUNICÍPIO DE BERTOLÍNIA
UNIDADE	00	OUVIDORIA GERAL DO MUNICÍPIO DE BERTOLÍNIA

Aplicacao Programada	Proj/Ativ	Finalidade	Categoria	Detalhada	TotalGrupo	Total Categ.	Total Func.
		F.R. - C.A.					

MANUTENÇÃO DA OUVIDORIA GERAL DO MUNICÍPIO DE BERTOLÍNIA	04.122.1014.2127.0000						31.972,50
3 DESPESAS CORRENTE						31.972,50	
1 PESSOAL E ENCARGOS SOCIAIS					18.742,50		
VENCIMENTOS E VANTAGENS FIXAS - PESSOAL CIVIL			3.1.90.11.00	11.025,00			
OBRIGAÇÕES PATRONAIS			3.1.90.13.00	5.512,50			
OUTRAS DESPESAS VARIÁVEIS - PESSOAL CIVIL			3.1.90.16.00	551,25			
SENTENÇAS JUDICIAIS			3.1.90.91.00	551,25			
DESPESAS DE EXERCÍCIOS ANTERIORES			3.1.90.92.00	551,25			
CONTRIBUIÇÕES PATRONAIS			3.1.91.13.00	551,25			
3 OUTRAS DESPESAS CORRENTES					13.230,00		
DIÁRIAS - CIVIL			3.3.90.14.00	1.102,50			
MATERIAL DE CONSUMO			3.3.90.30.00	5.512,50			
OUTROS SERVIÇOS DE TERCEIROS - PESSOA FÍSICA			3.3.90.36.00	2.205,00			
OUTROS SERVIÇOS DE TERCEIROS - PESSOA JURÍDICA			3.3.90.39.00	3.307,50			
DESPESAS DE EXERCÍCIOS ANTERIORES			3.3.90.92.00	551,25			
INDENIZAÇÕES E RESTITUIÇÕES			3.3.90.93.00	551,25			

TOTAL							31.972,50
-------	--	--	--	--	--	--	-----------

**PREFEITURA MUNICIPAL DE BERTOLINIA**

PRAÇA NOSSA SENHORA APARECIDA - CNPJ:06554034/0001-04

Orçamento Programa - Exercício de 2020

Page 51

QUADRO AUXILIAR DE DETALHAMENTO DA DESPESA

Lei: 0393, Data: 20/12/2019

PODER	02	PODER EXECUTIVO
ORGÃO	17	SECRETARIA MUNICIPAL DE GOVERNO
UNIDADE	00	SECRETARIA MUNICIPAL DE GOVERNO

Aplicacao Programada	Proj/Ativ	Finalidade	Categoria	Detalhada	TotalGrupo	Total Categ.	Total Func.
			F.R. - C.A.				
MANUTENÇÃO DA SECRETARIA MUNICIPAL DE GOVERNO	04.122.1015.2140.0000						49.966,89
3	DESPESAS CORREN'					49.415,64	
1	PESSOAL E ENCARGOS SOCIAIS				46.659,39		
	VENCIMENTOS E VANTAGENS FIXAS - PESSOAL CIVIL		3.1.90.11.00	42.525,00			
	OBRIGAÇÕES PATRONAIS		3.1.90.13.00	2.756,25			
	OUTRAS DESPESAS VARIÁVEIS - PESSOAL CIVIL		3.1.90.16.00	551,25			
	SENTENÇAS JUDICIAIS		3.1.90.91.00	275,63			
	DESPESAS DE EXERCÍCIOS ANTERIORES		3.1.90.92.00	275,63			
	CONTRIBUIÇÕES PATRONAIS		3.1.91.13.00	275,63			
3	OUTRAS DESPESAS CORRENTES				2.756,25		
	DIÁRIAS - CIVIL		3.3.90.14.00	551,25			
	MATERIAL DE CONSUMO		3.3.90.30.00	551,25			
	OUTROS SERVIÇOS DE TERCEIROS - PESSOA FÍSICA		3.3.90.36.00	551,25			
	OUTROS SERVIÇOS DE TERCEIROS - PESSOA JURÍDICA		3.3.90.39.00	551,25			
	DESPESAS DE EXERCÍCIOS ANTERIORES		3.3.90.92.00	551,25			
4	DESPESAS DE CAPIT					551,25	
4	INVESTIMENTOS				551,25		
	EQUIPAMENTOS E MATERIAL PERMANENTE		4.4.90.52.00	551,25			
TOTAL							49.966,89

GERALDO FONSECA CORREIA
PREFEITO MUNICIPAL
493.106.311-04JOÃO MOTA FEITOSA
SECRETÁRIO M. DE FINANÇAS
947.172.813-49JOSÉ AGAMENON DE S. DANTAS FILHO
C.R.C./PI: 7523/0-7
620.680.163-20



PREFEITURA MUNICIPAL DE BERTOLINIA

PRAÇA NOSSA SENHORA APARECIDA

06554034/0001-04

Exercício: 2020

RECEITA PREVISTA

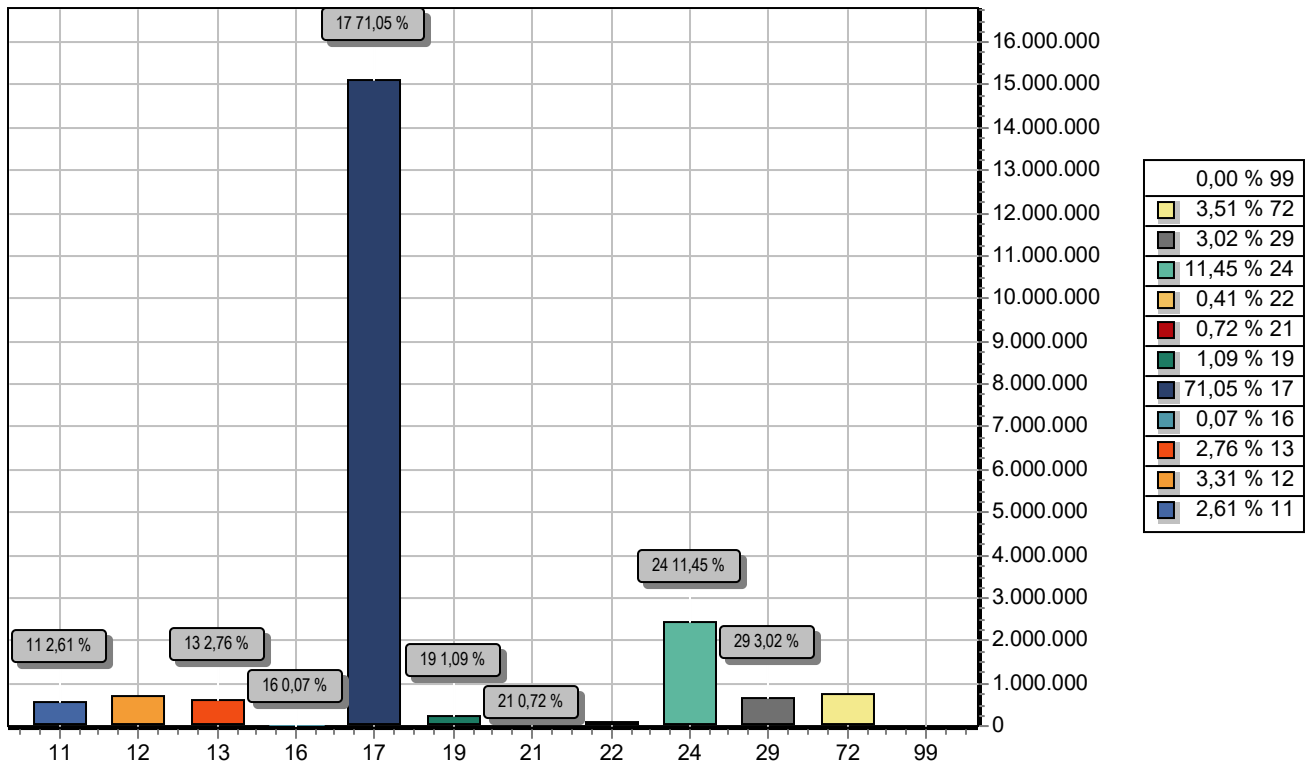

CODIGO	PREVISTO
11	IMPOSTOS, TAXAS E CONTRIBUIÇÕES DE MELHORIA 556.038,95
12	CONTRIBUIÇÕES 704.519,35
13	RECEITA PATRIMONIAL 586.494,41
16	RECEITA DE SERVIÇOS 15.279,60
17	TRANSFERENCIAS CORRENTES 15.114.061,91
19	OUTRAS RECEITAS CORRENTES 231.148,05
21	OPERAÇÕES DE CRÉDITO 152.806,51
22	ALIENAÇÃO DE BENS 86.188,20
24	TRANSFERÊNCIAS DE CAPITAL 2.436.253,05
29	OUTRAS RECEITAS DE CAPITAL 641.956,35
72	CONTRIBUIÇÕES 746.613,00
99	RECURSOS ARRECADADOS EM EXERCÍCIOS ANTERIORES
TOTAL	21.271.359,38



PREFEITURA MUNICIPAL DE BERTOLINIA

PRAÇA NOSSA SENHORA APARECIDA

06554034/0001-04

Exercício: 2020

RECEITA PREVISTA

GERALDO FONSECA CORREIA
PREFEITO MUNICIPAL
493.106.311-04

JOÃO MOTA FEITOSA
SECRETÁRIO M. DE FINANÇAS
947.172.813-49

JOSÉ AGAMENON DE S. DANTAS FILHO
C.R.C./PI: 7523/0-7
620.680.163-20



PREFEITURA MUNICIPAL DE BERTOLINIA

PRAÇA NOSSA SENHORA APARECIDA

06554034/0001-04

Exercício: 2020

DESPESA ORÇADA POR FUNÇÃO

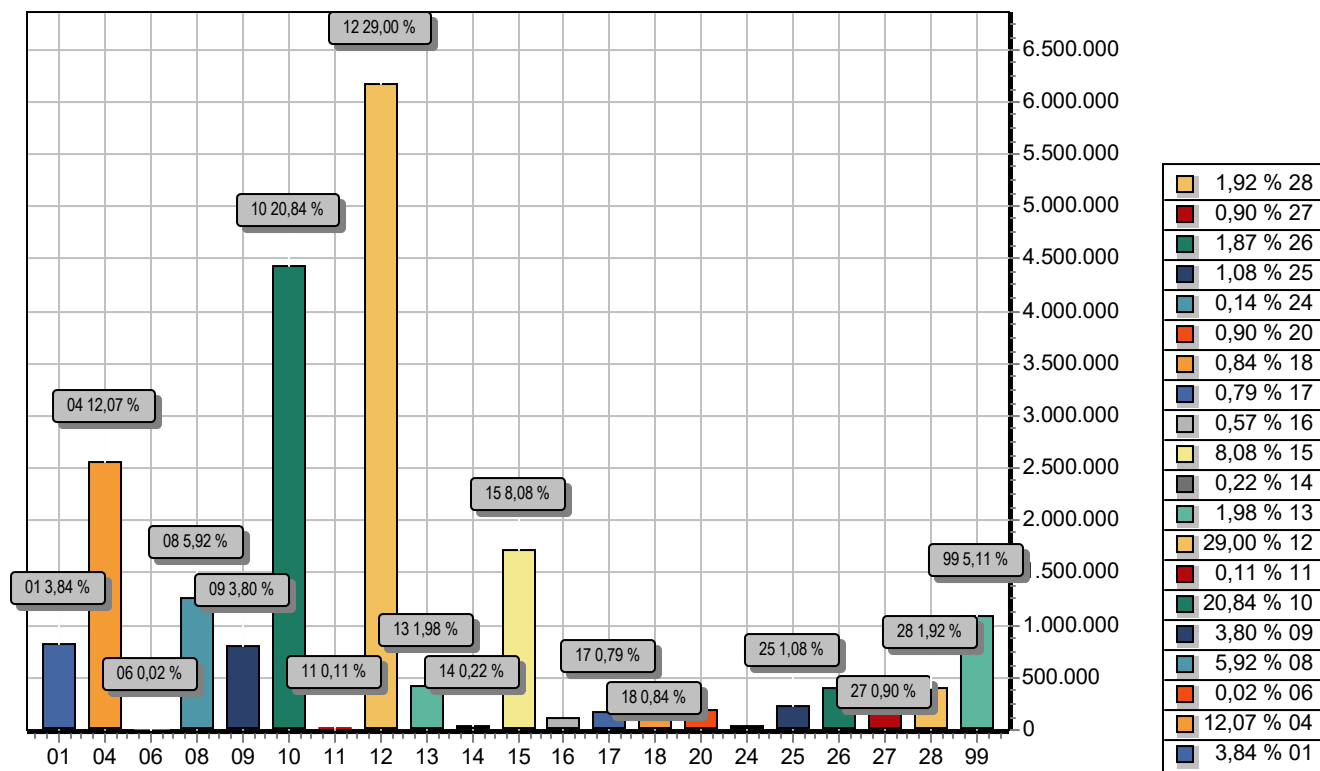

FUNÇÃO	DOTAÇÃO	
01	Legislativa	816.458,59
04	Administração	2.566.911,47
06	Segurança Pública	5.282,29
08	Assistência Social	1.259.451,72
09	Previdência Social	807.531,90
10	Saúde	4.433.681,90
11	Trabalho	24.142,64
12	Educação	6.167.637,82
13	Cultura	421.392,73
14	Direitos da Cidadania	47.407,50
15	Urbanismo	1.719.458,04
16	Habitação	121.332,32
17	Saneamento	167.499,87
18	Gestão Ambiental	178.531,39
20	Agricultura	191.511,97
24	Comunicações	29.326,50
25	Energia	229.151,26
26	Transporte	398.783,11
27	Desporto e Lazer	191.530,15
28	Encargos Especiais	407.638,35
99	Reserva de Contingência	1.086.697,86
TOTAL		21.271.359,38



PREFEITURA MUNICIPAL DE BERTOLINIA

PRAÇA NOSSA SENHORA APARECIDA

06554034/0001-04

Exercício: 2020

DESPESA ORÇADA POR FUNÇÃO

GERALDO FONSECA CORREIA
PREFEITO MUNICIPAL
493.106.311-04

JOÃO MOTA FEITOSA
SECRETÁRIO M. DE FINANÇAS
947.172.813-49

JOSÉ AGAMENON DE S. DANTAS FILHO
C.R.C./PI: 7523/0-7
620.680.163-20



PREFEITURA MUNICIPAL DE BERTOLINIA

PRAÇA NOSSA SENHORA APARECIDA

06554034/0001-04

Exercício: 2020

DESPESA ORÇADA POR GRUPO

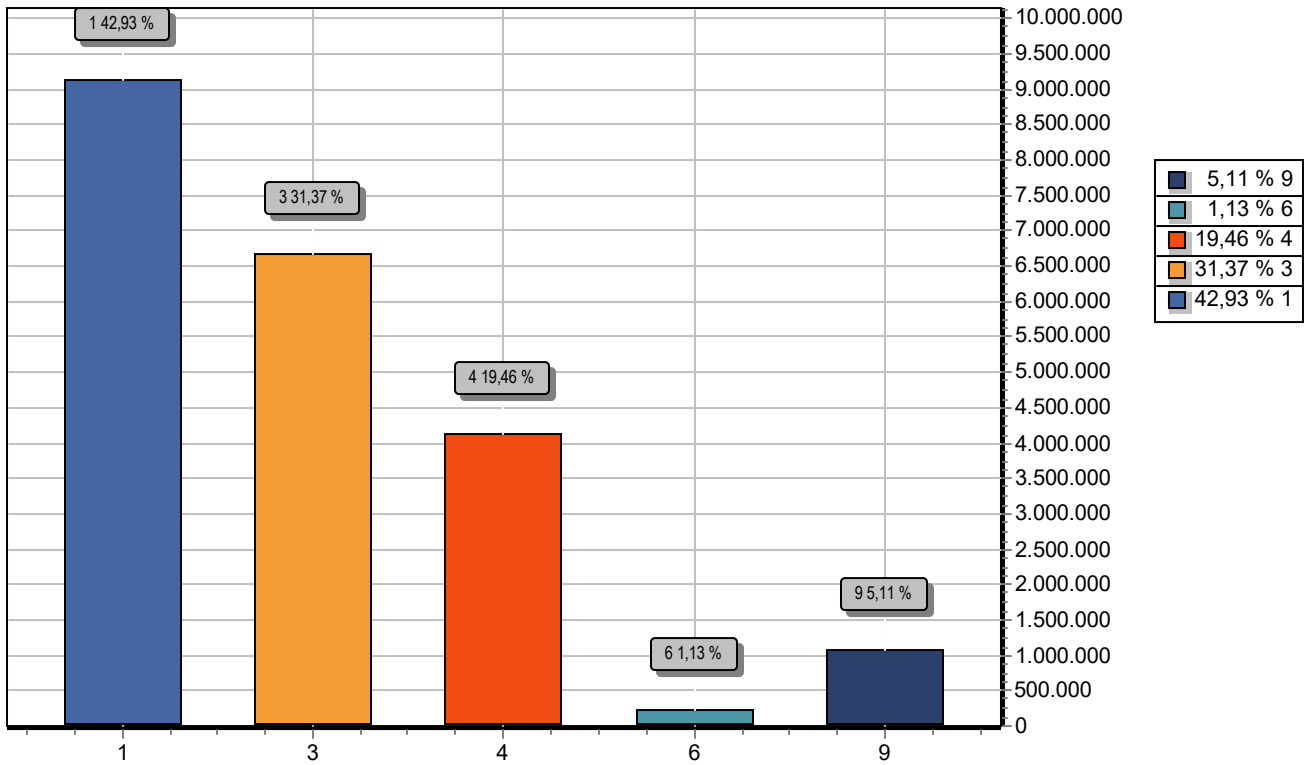

GRUPO		DOTAÇÃO
1	PESSOAL E ENCARGOS SOCIAIS	9.132.508,69
3	OUTRAS DESPESAS CORRENTES	6.673.050,64
4	INVESTIMENTOS	4.139.688,19
6	AMORTIZAÇÃO DA DÍVIDA	239.414,00
9	RESERVA DE CONTINGÊNCIA	1.086.697,86
TOTAL		21.271.359,38

GERALDO FONSECA CORREIA
PREFEITO MUNICIPAL
493.106.311-04

JOÃO MOTA FEITOSA
SECRETÁRIO M. DE FINANÇAS
947.172.813-49

JOSÉ AGAMENON DE S. DANTAS FILHO
C.R.C./PI: 7523/0-7
620.680.163-20