



ESTADO DO PIAUÍ
PREFEITURA MUNICIPAL DE BERTOLÍNIA
"Um novo tempo chegou"



CAPÍTULO II

DAS AUTORIZAÇÕES DO PODER EXECUTIVO

Art. 6º - Fica o Poder Executivo autorizado a:

- I. Abrir créditos suplementares até o limite de 65% (sessenta e cinco por cento), da despesa fixada nesta Lei, na forma do que dispõem os artigos 7º e 43º da Lei 4.320/64, destinados à realização de transposições, remanejamentos e transferências de uma categoria de programação para outra ou de um órgão orçamentário para outro;
- II. Realizar operações de crédito por antecipação da receita, nos termos da legislação em vigor;
- III. Instituir fundos de qualquer natureza mediante autorização legislativa;
- IV. Promover as medidas necessárias para ajustar os dispêndios ao efetivo comportamento da receita.

Art. 7º - A discriminação analítica do orçamento será efetuada mediante Decreto do Poder Executivo, de acordo com a necessidade da execução dos órgãos da Administração Direta.

CAPÍTULO III

DAS DISPOSIÇÕES FINAIS

Art. 8º - O Poder Executivo no interesse da Administração fará cumprir o que determina os objetivos e metas para as despesas de capital e as decorrentes delas, elencadas no Plano Plurianual, além de tornar efetivo o que determina a Lei de Diretrizes Orçamentárias para o Exercício Financeiro de 2.018.

Art. 9º - Esta lei entrará em vigor no dia primeiro de Janeiro de 2.018, revogadas as disposições em contrário.

Prefeitura Municipal de Bertolândia - PI, 21 de Dezembro de 2.017.

LUCIANO FONSECA DE SOUSA
PREFEITO MUNICIPAL

Aprovada, sancionada, numerada e publicada a presente Lei de Nº 0359 / 2.017, no Gabinete do Prefeito Municipal de Bertolândia (PI), aos vinte e uns dias do mês de dezembro do ano de dois mil e dezessete.

SEÇÃO I

ESTIMATIVA DA RECEITA

Art. 3º - A Receita Total é Estimada em R\$ 19.293.750,00 (Dezenove milhões e duzentos e noventa e três mil e setecentos e cinquenta reais) e decorrerá da arrecadação de tributos, de outras receitas correntes e de capital e de recursos diretamente arrecadados, pelas entidades do Município, discriminada em anexo a esta Lei, como segue o desdobramento:

RECEITAS CORRENTES	R\$	16.103.991,00
Impostos, Taxas e Contrib. de Melhoria	R\$	427.429,00
Receitas de Contribuição	R\$	629.950,00
Receita Patrimonial	R\$	470.066,00
Receita Agropecuária	R\$	0,00
Receita Industrial	R\$	0,00
Receita de Serviços	R\$	13.860,00
Transferências Correntes	R\$	15.124.318,00
Outras Receitas Correntes	R\$	208.706,40
(-) DEDUÇÕES DE RECEITAS	R\$	-1.447.538,040
RECEITAS DE CAPITAL	R\$	3.189.759,00
Operações de Créditos	R\$	138.600,00
Alienação de Bens	R\$	78.176,00
Amortização de Empréstimos	R\$	0,00
Transferências de Capital	R\$	2.390.709,00
Outras Receitas de Capital	R\$	582.274,00
RECEITAS INTRA-ORÇAMENTÁRIAS	R\$	677.200,00
Receitas de Contribuições - Intra-Orç.	R\$	677.200,00
Outras Receitas Correntes - Intra-Orç.	R\$	0,00
TOTAL DA RECEITA	R\$	19.293.750,00

SEÇÃO II

DA FIXAÇÃO DA DESPESA

Art. 4º - A Despesa Orçamentária é Fixada em R\$ 19.293.750,00 (Dezenove milhões e duzentos e noventa e três mil e setecentos e cinquenta reais), no mesmo valor da Receita Orçamentária estimada.

Art. 5º - A Despesa Fixada à conta de recursos do tesouro e de receitas de outras fontes da administração direta e indireta apresenta o seguinte desdobramento:

I - DESPESA POR ÓRGÃOS/UNIDADES ORÇAMENTÁRIAS

01.01.00 - CÂMARA MUNICIPAL DE BERTOLÍNIA	R\$	740.552,00
02.01.00 - GABINETE DO PREFEITO MUNICIPAL	R\$	671.651,00
02.02.00 - CONTROLADORIA GERAL DO MUNICÍPIO	R\$	67.745,00
02.03.00 - SECRETARIA MUNICIPAL DE ADMINISTRAÇÃO	R\$	2.743.668,00
02.04.00 - SECRETARIA MUNICIPAL DE PLANEJAMENTO	R\$	148.869,00
02.05.00 - SECRETARIA MUNICIPAL DE FINANÇAS	R\$	105.188,00
02.06.00 - SEC. MUNICIPAL DE EDUCAÇÃO E CULTURA	R\$	5.909.254,00
02.07.00 - SEC. MUN. DE ESPORTES, LAZER E TURISMO	R\$	204.630,00
02.08.00 - SEC. MUN. DE OBRAS E SERVIÇOS URBANOS	R\$	1.344.868,00
02.09.00 - SEC. MUN. DE AGRICULTURA E MEIO AMBIENTE	R\$	431.292,00
02.10.00 - SECRETARIA MUNICIPAL DE SAÚDE	R\$	3.034.004,00
02.11.00 - SEC. M. DE TRAB., ASSUNT. COMUNIT. E ASSIST. SOCIAL	R\$	1.623.054,00
02.12.00 - HOSPITAL MUNICIPAL RITA MARTINS	R\$	414.959,00
02.13.00 - PREVIDÊNCIA SOCIAL DO MUNIC. DE BERTOLÍNIA	R\$	1.691.016,00
02.14.00 - PROCURADORIA GERAL DO MUN. DE BERTOLÍNIA	R\$	91.000,00
02.15.00 - SECRETARIA MUNICIPAL DA JUVENTUDE	R\$	43.000,00
02.16.00 - OUVIDORIA GERAL DO MUNIC. DE BERTOLÍNIA	R\$	29.000,00
TOTAL DA DESPESA.....	R\$	19.293.750,00

II - DESPESA POR FUNÇÃO DO GOVERNO E DA ADMINISTRAÇÃO

01 - LEGISLATIVA	R\$	740.552,00
02 - JUDICIÁRIA	R\$	0,00
04 - ADMINISTRAÇÃO	R\$	2.924.165,00
06 - SEGURANÇA PÚBLICA	R\$	14.315,00
08 - ASSISTÊNCIA SOCIAL	R\$	1.596.394,00
09 - PREVIDÊNCIA SOCIAL	R\$	775.218,00
10 - SAÚDE	R\$	3.448.963,00
11 - TRABALHO	R\$	26.660,00
12 - EDUCAÇÃO	R\$	5.484.425,00
13 - CULTURA	R\$	363.168,00
14 - DIREITOS DA CIDADANIA	R\$	43.000,00
15 - URBANISMO	R\$	864.943,00
16 - HABITAÇÃO	R\$	56.148,00
17 - SANEAMENTO	R\$	240.874,00
18 - GESTÃO AMBIENTAL	R\$	85.411,00
19 - CIÊNCIA E TECNOLOGIA	R\$	0,00
20 - AGRICULTURA	R\$	233.585,00
22 - INDÚSTRIA	R\$	0,00
23 - COMÉRCIO E SERVIÇOS	R\$	0,00
24 - COMUNICAÇÕES	R\$	26.600,00
25 - ENERGIA	R\$	243.235,00
26 - TRANSPORTE	R\$	389.825,00
27 - ESPORTE E LAZER	R\$	241.008,00
28 - ENCARGOS ESPECIAIS	R\$	431.418,00
99 - RESERVA DE CONTINGÊNCIA	R\$	1.063.843,00
TOTAL DA DESPESA	R\$	19.293.750,00

<p>ESTADO DO PIAUÍ PREFEITURA MUNICIPAL DE BERTOLÍNIA "Um novo tempo chegou"</p> <p>Bertolândia-PI Um novo tempo chegou</p>
<p>LEI MUNICIPAL Nº 0376 / 2018</p>
<p>L. O. A. LEI ORÇAMENTÁRIA ANUAL</p>
<p>EXERCÍCIO FINANCEIRO 2019</p>
<p>Administração: LUCIANO FONSECA DE SOUSA</p>

(Continua na próxima página)



ESTADO DO PIAUÍ
PREFEITURA MUNICIPAL DE BERTOLÍNIA
"Um novo tempo chegou"



Lei Municipal de Nº 0376 / 2018
LEI ORÇAMENTÁRIA ANUAL
Exercício Financeiro de 2019

Legislação Vigente

Lei Municipal de Nº 0376 / 2018
LEI ORÇAMENTÁRIA ANUAL
Exercício Financeiro de 2019

Sumário

- Legislação Vigente
- Lei da L.O.A. – Lei Orçamentária Anual, válida para o Ano 2019
- Anexo 01 – Demonstrativo da Receita e da Despesa segundo as Categorias Econômicas
- Anexo 02 – Demonstrativo da Receita segundo as Categorias Econômicas
- Anexo 02 – Consolidação Geral da Despesa
- Anexo 02 – Natureza da Despesa por Órgão
- Anexo 02 – Natureza da Despesa por Órgão e Unidade
- Anexo 06 – Programa de Trabalho
- Anexo 07 – Programa de Trabalho de Governo
- Anexo 08 – Despesa por Função, Sub-Função e Programas
- Anexo 09 – Despesa por Órgão e Função de Governo
- Anexo 10 – Receita e Despesa dos Fundos Especiais
- Anexo 10 – Receita e Despesa da Administração Indireta
- Anexo 11 – Receita e Despesa da Seguridade Social
- Anexo 18 – Despesa por Elemento Econômico
- Anexo 19 – Receita e Despesa por Código de Aplicação
- Anexo Auxiliar – Q.D.D. (Quadro de Detalhamento da Despesa)
- Anexo Auxiliar – Gráfico da Receita Prevista
- Anexo Auxiliar – Gráfico da Despesa Orçada por Função
- Anexo Auxiliar – Gráfico da Despesa Orçada por Grupo

Especificação	Legislação
Receitas Correntes	- Lei de Nº 4.320/64, Artigo 11, § 1º.
Receita Tributária	- Constituição Federal – Artigos 145, 156, 158 e 159; - Constituição Estadual – Artigo 171; - Lei Orgânica do Município e Código Tributário Municipal (Lei Municipal de Nº 274/2009).
Imposto Predial e Territorial Urbano – IPTU	- Constituição Federal – Artigo 156; - C.T.N. Lei de Nº 5.172/66, Artigos 32 e 33; - Lei Orgânica do Município e Código Tributário Municipal (Lei Municipal de Nº 274/2009).
Imposto de Renda Retido na Fonte – IRRF	- Constituição Federal – Artigo 158, Inciso I.
Imposto sobre a Transmissão "Inter Vivos" – ITBI	- Constituição Federal – Artigo 156; - Lei Orgânica do Município e Código Tributário Municipal (Lei Municipal de Nº 274/2009).
Imposto sobre Serviços – ISS	- Constituição Federal – Artigo 156; - Lei Orgânica do Município e Código Tributário Municipal (Lei Municipal de Nº 274/2009).
Taxas	- Constituição Federal – Artigo 145; - C.T.N. Lei de Nº 5.172/66, Artigos 77, 78, 79 e 80; - Lei Orgânica do Município e Código Tributário Municipal (Lei Municipal de Nº 274/2009).
Receita de Contribuições	- Constituição Federal – Artigo 149.
Contribuições Previdenciárias	- Constituição Federal – Artigo 149, Artigo 1º; - Leis Municipais de Nº 305 e 306/2013.
Contribuição para o Custeio do Serviço de Iluminação Pública	- Constituição Federal – Artigos 149-A.
Transferências Correntes	- Constituição Federal – Artigos 157, 158 e 159.
Cota-Parte do FPM	- Constituição Federal – Artigo 159.
Cota-Parte do ITR	- Constituição Federal – Artigo 159.
Transferência Financeira – Cota-Parte do ICMS Desoneração sobre as Exportações	- Lei Complementar de Nº 87/96 (Lei Kandir).
Cota-Parte do ICMS	- Constituição Federal – Artigo 158.
Cota-Parte do IPVA	- Constituição Federal – Artigo 158.
Cota-Parte do IPI-Exportação	- Constituição Federal – Artigo 159, § 3º.
Cota-Parte da CIDE	- Constituição Federal – Artigo 159, § 4º (Emenda Constitucional de nº 42).
Transferências de Recursos do FUNDEB	- Lei Federal de Nº 11.494/07.
Receita da Dívida Ativa	- Lei Orgânica do Município e Código Tributário Municipal (Lei Municipal de Nº 274/2009).
Receitas de Capital	- Lei de Nº 4.320/64, Artigo 11, § 2º.
Operações de Crédito	- Resoluções do Banco Central de Nº 47/2000 e 43/2001.



ESTADO DO PIAUÍ
PREFEITURA MUNICIPAL DE BERTOLÍNIA
"Um novo tempo chegou"



LEI MUNICIPAL DE Nº 0376 / 2018, DE 28 DE DEZEMBRO DE 2018.

EMENTA: Estima a Receita e fixa a Despesa do Município de BERTOLÍNIA – PI, em R\$ 20.258.437,50 (Vinte milhões e duzentos e cinquenta e oito mil e quatrocentos e trinta e sete reais e cinquenta centavos), para o Exercício Financeiro de 2019.

O PREFEITO MUNICIPAL DE BERTOLÍNIA – PI: Faço saber que a Câmara Municipal aprovou e eu sanciono a seguinte Lei:

DAS DISPOSIÇÕES GERAIS

Art. 1º - Esta Lei estima a Receita e fixa a Despesa do Município de Bertolândia – PI, válidas para o Exercício Financeiro de 2019, compreendendo:

- I. O Orçamento Fiscal referente ao Poder Executivo e o Poder Legislativo do Município, seus fundos, órgãos e entidades da administração direta e indireta, inclusive fundações mantidas e instituídas pelo poder público;
- II. O Orçamento da Seguridade Social, abrangendo todas as entidades e órgãos a ela vinculados, da administração direta e indireta, bem como os fundos e fundações instituídos e mantidos pelo poder público.

Art. 2º - Integram a Lei do Orçamento segundo o art. 2º § 1º da Lei nº 4.320 de 17 de março de 1.964, os seguintes anexos:

- I. Sumário geral da receita por fontes e da despesa por funções do Governo;
- II. Quadro demonstrativo da Receita e da Despesa segundo as Categorias Econômicas, na forma do Anexo I;
- III. Quadro discriminativo da receita por fontes e respectiva legislação;
- IV. Quadro das dotações por órgãos do Governo e da Administração.

CAPÍTULO I

DOS ORÇAMENTOS FISCAIS E DA SEGURIDADE SOCIAL

SEÇÃO I

ESTIMATIVA DA RECEITA

Art. 3º - A Receita Total é Estimada em R\$ 20.258.437,50 (Vinte milhões e duzentos e cinquenta e oito mil e quatrocentos e trinta e sete reais e cinquenta centavos) e decorrerá da arrecadação de tributos, de outras receitas correntes e de capital e de recursos diretamente arrecadados, pelas entidades do Município, discriminada em anexo a esta Lei, como segue o desdobramento:

RECEITAS CORRENTES	R\$	17.099.195,50
Impostos, Taxas e Contrib. de Melhoria	R\$	529.560,90
Receitas de Contribuição	R\$	661.447,00
Receita Patrimonial	R\$	493.566,00
Receita Agropecuária	R\$	0,00
Receita Industrial	R\$	0,00
Receita de Serviços	R\$	14.552,00
Transferências Correntes	R\$	15.916.407,00
Outras Receitas Correntes	R\$	220.141,00
(-) DEDUÇÕES DE RECEITAS	R\$	-1.447.538,40
RECEITAS DE CAPITAL	R\$	3.159.242,00
Operações de Créditos	R\$	145.530,00
Alienação de Bens	R\$	82.084,00
Amortização de Empréstimos	R\$	0,00
Transferências de Capital	R\$	2.320.241,00
Outras Receitas de Capital	R\$	611.387,00
RECEITAS INTRA-ORÇAMENTÁRIAS	R\$	677.200,00
Receitas de Contribuições – Intra-Orç.	R\$	711.060,00
Outras Receitas Correntes – Intra-Orç.	R\$	0,00
TOTAL DA RECEITA	R\$	20.258.437,50

SEÇÃO II

DA FIXAÇÃO DA DESPESA

Art. 4º - A Despesa Orçamentária é Fixada em R\$ 20.258.437,50 (Vinte milhões e duzentos e cinquenta e oito mil e quatrocentos e trinta e sete reais e cinquenta centavos), no mesmo valor da Receita Orçamentária estimada.

Art. 5º - A Despesa Fixada à conta de recursos do tesouro e de receitas de outras fontes da administração direta e indireta apresenta o seguinte desdobramento:

I - DESPESA POR ÓRGÃOS/UNIDADES ORÇAMENTÁRIAS

01.01.00 – CÂMARA MUNICIPAL DE BERTOLÍNIA	R\$	777.579,60
02.01.00 – GABINETE DO PREFEITO MUNICIPAL	R\$	553.096,40
02.02.00 – CONTROLADORIA GERAL DO MUNICÍPIO	R\$	71.132,25
02.03.00 – SECRETARIA MUNICIPAL DE ADMINISTRAÇÃO	R\$	2.209.027,60
02.04.00 – SECRETARIA MUNICIPAL DE PLANEJAMENTO	R\$	95.724,95
02.05.00 – SECRETARIA MUNICIPAL DE FINANÇAS	R\$	110.447,40
02.06.00 – SEC. MUNICIPAL DE EDUCAÇÃO E CULTURA	R\$	6.313.464,10
02.07.00 – SEC. MUN. DE ESPORTES, LAZER E TURISMO	R\$	144.212,70
02.08.00 – SEC. MUN. DE OBRAS E SERVIÇOS URBANOS	R\$	2.172.628,15
02.09.00 – SEC. MUN. DE AGRICULTURA E MEIO AMBIENTE	R\$	395.605,35
02.10.00 – SECRETARIA MUNICIPAL DE SAÚDE	R\$	3.701.392,10
02.11.00 – SEC. M. DE TRABALHO E ASSUNT. COMUNITÁRIOS	R\$	1.222.470,70
02.12.00 – HOSPITAL MUNICIPAL RITA MARTINS	R\$	497.352,70
02.13.00 – PREVIDÊNCIA SOCIAL DO MUNIC. DE BERTOLÍNIA	R\$	1.775.566,00
02.14.00 – PROCURADORIA GERAL DO MUN. DE BERTOLÍNIA	R\$	95.550,00
02.15.00 – SECRETARIA MUNICIPAL DA JUVENTUDE	R\$	45.150,00
02.16.00 – OUVIDORIA GERAL DO MUNIC. DE BERTOLÍNIA	R\$	30.450,00
02.17.00 – SECRETARIA MUNICIPAL DE GOVERNO	R\$	47.587,50
TOTAL DA DESPESA.....	R\$	20.258.437,50

II - DESPESA POR FUNÇÃO DO GOVERNO E DA ADMINISTRAÇÃO

01 – LEGISLATIVA	R\$	777.579,60
02 – JUDICIÁRIA	R\$	0,00
04 – ADMINISTRAÇÃO	R\$	2.463.725,15
06 – SEGURANÇA PÚBLICA	R\$	5.030,75
08 – ASSISTÊNCIA SOCIAL	R\$	1.199.477,70
09 – PREVIDÊNCIA SOCIAL	R\$	769.078,00
10 – SAÚDE	R\$	4.198.744,80
11 – TRABALHO	R\$	22.993,00
12 – EDUCAÇÃO	R\$	5.873.940,75
13 – CULTURA	R\$	401.326,40
14 – DIREITOS DA CIDADANIA	R\$	45.150,00
15 – URBANISMO	R\$	1.637.579,15
16 – HABITAÇÃO	R\$	115.554,60
17 – SANEAMENTO	R\$	159.523,70
18 – GESTÃO AMBIENTAL	R\$	170.029,90
20 – AGRICULTURA	R\$	182.392,35
24 – COMUNICAÇÕES	R\$	27.930,00
25 – ENERGIA	R\$	218.239,30
26 – TRANSPORTE	R\$	379.793,45
27 – DESPORTO E LAZER	R\$	182.409,65
28 – ENCARGOS ESPECIAIS	R\$	392.988,90
99 – RESERVA DE CONTINGÊNCIA	R\$	1.034.950,35
TOTAL DA DESPESA	R\$	20.258.437,50

CAPÍTULO II

DAS AUTORIZAÇÕES DO PODER EXECUTIVO

Art. 6º - Fica o Poder Executivo autorizado a:

- I. Abrir créditos suplementares até o limite de 65% (sessenta e cinco por cento), da despesa fixada nesta Lei, na forma do que dispõem os artigos 7º e 43º da Lei 4.320/64, destinados à realização de transposições, remanejamentos e transferências de uma categoria de programação para outra ou de um órgão orçamentário para outro;
- II. Realizar operações de crédito por antecipação da receita, nos termos da legislação em vigor;
- III. Instituir fundos de qualquer natureza mediante autorização legislativa;
- IV. Promover as medidas necessárias para ajustar os dispêndios ao efetivo comportamento da receita.

Art. 7º - A discriminação analítica do orçamento será efetuada mediante Decreto do Poder Executivo, de acordo com a necessidade da execução dos órgãos da Administração Direta.

CAPÍTULO III

DAS DISPOSIÇÕES FINAIS

Art. 8º - O Poder Executivo no interesse da Administração fará cumprir o que determina os objetivos e metas para as despesas de capital e as decorrentes delas, elencadas no Plano Plurianual, além de tomar efetivo o que determina a Lei de Diretrizes Orçamentárias para o Exercício Financeiro de 2019.

Art. 9º - Esta lei entrará em vigor no dia primeiro de Janeiro de 2019, revogadas as disposições em contrário.

Prefeitura Municipal de Bertolândia – PI, 28 de Dezembro de 2018.

LUCIANO FONSECA DE SOUSA
Prefeito Municipal de Bertolândia (PI)

Aprovada, sancionada, numerada e publicada, a presente Lei Municipal de Nº 0376 / 2018, no Gabinete do Prefeito Municipal de Bertolândia (PI), aos vinte e oito dias do mês de dezembro do ano de dois mil e dezoito.

(Continua na próxima página)



PREFEITURA MUNICIPAL DE BERTOLÍNIA

PRAÇA NOSSA SENHORA APARECIDA - CNPJ:06554034/0001-04
Orçamento Programa - Exercício de 2019

DEMONSTRATIVO DA RECEITA E DESPESA SEGUNDO AS CATEGORIAS ECONOMICAS
(Inc.II, §1º, Art.2º)

Anexo 01

Página 1

Lei: 376, Data: 28/12/2018

RECEITA	R\$	R\$
RECEITAS CORRENTES		
IMPOSTOS, TAXAS E CONTRIBUIÇÕES DE MELHORIA	529.580,90	
CONTRIBUIÇÕES	661.447,00	
RECEITA PATRIMONIAL	493.566,00	
RECEITA DE SERVIÇOS	14.552,00	
TRANSFERÊNCIAS CORRENTES	15.916.407,00	
OUTRAS RECEITAS CORRENTES	220.141,00	
CONTRIBUIÇÕES	711.060,00	
(R) DEDUÇÕES DO FUNDEB	-1.447.538,40	
SUB TOTAL		17.099.195,50
TOTAL		17.099.195,50
SUPERAVIT DO ORÇAMENTO CORRENTE		2.060.567,65
RECEITAS DE CAPITAL		
OPERAÇÕES DE CRÉDITO	145.530,00	
ALIENAÇÃO DE BENS	82.084,00	
TRANSFERÊNCIAS DE CAPITAL	2.320.241,00	
OUTRAS RECEITAS DE CAPITAL	611.387,00	
SUB TOTAL		3.159.242,00
TOTAL		5.219.809,65
RESUMO		
RECEITAS CORRENTES	17.835.673,90	
RECEITAS CORRENTES INTRAORÇAMENTÁRIAS	711.060,00	
DEDUÇÕES DA RECEITA CORRENTE	-1.447.538,40	
RECEITAS DE CAPITAL	3.159.242,00	
TOTAL DE RECEITAS		20.258.437,50
TOTAL		20.258.437,50

DESPESA	R\$	R\$
DESPESAS CORRENTES		
PESSOAL E ENCARGOS SOCIAIS	8.702.389,10	
OUTRAS DESPESAS CORRENTES	6.336.238,75	
SUB TOTAL		15.038.627,85
SUPERAVIT DO ORÇAMENTO CORRENTE		2.060.567,65
TOTAL		17.099.195,50
DESPESAS DE CAPITAL		
INVESTIMENTOS	3.942.560,25	
AMORTIZAÇÃO DA DÍVIDA	242.299,05	
SUB TOTAL		4.184.859,30
RESERVA DO RPPS		1.006.488,00
RESERVA DE CONTINGENCIA		28.462,35
TOTAL		5.219.809,65
RESUMO		
DESPESAS CORRENTES	15.038.627,85	
DESPESAS DE CAPITAL	4.184.859,30	
RESERVA DE CONTINGÊNCIA	1.034.950,35	
TOTAL DE DESPESA		20.258.437,50
TOTAL		20.258.437,50



PREFEITURA MUNICIPAL DE BERTOLÍNIA

PRAÇA NOSSA SENHORA APARECIDA - CNPJ:06554034/0001-04
Orçamento Programa - Exercício de 2019

DEMONSTRATIVO DA RECEITA E DESPESA SEGUNDO AS CATEGORIAS ECONOMICAS
(Inc.II, §1º, Art.2º)

Anexo 01

Página 2

Lei: 376, Data: 28/12/2018

Luciano Fonseca de Sousa
LUCIANO FONSECA DE SOUSA
PREFEITO MUNICIPAL
010.293.343-07

Silas Fonseca
SILAS FONSECA DE SOUSA
SECRETÁRIO M. DE FINANÇAS
025.222.423-00

José Agamenon de S. Dantas Filho
JOSÉ AGAMENON DE S. DANTAS FILHO
620.680.163-20
C.R.C./PI: 7523/0-7



PREFEITURA MUNICIPAL DE BERTOLÍNIA

PRAÇA NOSSA SENHORA APARECIDA - CNPJ:06554034/0001-04

Anexo 02

Página 1

Orçamento Programa - Exercício de 2019

RECEITAS SEGUNDO AS CATEGORIAS ECONOMICAS

Lei: 376, Data: 28/12/2018

Código	Especificação	F.R.	Desdobramento	SubCategoria Fonte	Categoria Econômica
1000.00.0.0.00	RECEITAS CORRENTES	0.000.000			17.835.673,90
1100.00.0.0.00	IMPOSTOS, TAXAS E CONTRIBUIÇÕES DE MELHORIA	0.000.000		529.560,90	
1110.00.0.0.00	IMPOSTOS	0.000.000		493.882,90	
1113.00.0.0.00	IMPOSTOS SOBRE A RENDA E PROVENTOS DE QUALQUER NATUREZA	0.000.000	185.595,00		
1113.03.0.0.00	IMPOSTO SOBRE A RENDA - RETIDO NA FONTE	0.000.000	185.595,00		
1113.03.1.0.00	IMPOSTO SOBRE A RENDA - RETIDO NA FONTE - TRABALHO	0.000.000	181.595,00		
1113.03.1.1.00	IMPOSTO SOBRE A RENDA - RETIDO NA FONTE - TRABALHO - PRINCIP	1.001.00	178.445,00		
1113.03.1.2.00	IMPOSTO SOBRE A RENDA - RETIDO NA FONTE - TRABALHO - MULTAS	1.001.00	1.050,00		
1113.03.1.3.00	IMPOSTO SOBRE A RENDA - RETIDO NA FONTE - TRABALHO - DÍVIDA	1.001.00	1.050,00		
1113.03.1.4.00	IMPOSTO SOBRE A RENDA - RETIDO NA FONTE - TRABALHO - DÍVIDA	1.001.00	1.050,00		
1113.03.4.0.00	IMPOSTO SOBRE A RENDA - RETIDO NA FONTE - OUTROS RENDIMENTOS	0.000.000	4.000,00		
1113.03.4.1.00	IMPOSTO SOBRE A RENDA - RETIDO NA FONTE - OUTROS RENDIMENTOS	1.001.00	1.000,00		
1113.03.4.2.00	IMPOSTO SOBRE A RENDA - RETIDO NA FONTE - OUTROS RENDIMENTOS	1.001.00	1.000,00		
1113.03.4.3.00	IMPOSTO SOBRE A RENDA - RETIDO NA FONTE - OUTROS RENDIMENTOS	1.001.00	1.000,00		
1113.03.4.4.00	IMPOSTO SOBRE A RENDA - RETIDO NA FONTE - OUTROS RENDIMENTOS	1.001.00	1.000,00		
1118.00.0.0.00	IMPOSTOS ESPECÍFICOS DE ESTADOS, DF E MUNICÍPIOS	0.000.000	299.436,90		
1118.01.0.0.00	IMPOSTOS SOBRE O PATRIMÔNIO PARA ESTADOS/DF/MUNICÍPIOS	0.000.000	86.286,90		
1118.01.1.0.00	IMPOSTO SOBRE A PROPRIEDADE PREDIAL E TERRITORIAL URBANA	0.000.000	25.176,90		
1118.01.1.1.00	IMPOSTO SOBRE A PROPRIEDADE PREDIAL E TERRITORIAL URBANA - P	1.001.00	22.026,90		
1118.01.1.2.00	IMPOSTO SOBRE A PROPRIEDADE PREDIAL E TERRITORIAL URBANA - M	1.001.00	1.050,00		
1118.01.1.3.00	IMPOSTO SOBRE A PROPRIEDADE PREDIAL E TERRITORIAL URBANA - D	1.001.00	1.050,00		
1118.01.1.4.00	IMPOSTO SOBRE A PROPRIEDADE PREDIAL E TERRITORIAL URBANA - D	1.001.00	1.050,00		
1118.01.3.0.00	IMPOSTO SOBRE TRANSMISSÃO "CAUSA MORTIS" E DOAÇÃO DE BENS E	0.000.000	2.100,00		
1118.01.3.1.00	IMPOSTO SOBRE TRANSMISSÃO "CAUSA MORTIS" E DOAÇÃO DE BENS E	1.001.00	525,00		
1118.01.3.2.00	IMPOSTO SOBRE TRANSMISSÃO "CAUSA MORTIS" E DOAÇÃO DE BENS E	1.001.00	525,00		
1118.01.3.3.00	IMPOSTO SOBRE TRANSMISSÃO "CAUSA MORTIS" E DOAÇÃO DE BENS E	1.001.00	525,00		
1118.01.3.4.00	IMPOSTO SOBRE TRANSMISSÃO "CAUSA MORTIS" E DOAÇÃO DE BENS E	1.001.00	525,00		
1118.01.4.0.00	IMPOSTO SOBRE TRANSMISSÃO "INTER VIVOS" DE BENS IMÓVEIS E DE	0.000.000	59.010,00		
1118.01.4.1.00	IMPOSTO SOBRE TRANSMISSÃO "INTER VIVOS" DE BENS IMÓVEIS E DE	1.001.00	55.860,00		
1118.01.4.2.00	IMPOSTO SOBRE TRANSMISSÃO "INTER VIVOS" DE BENS IMÓVEIS E DE	1.001.00	1.050,00		
1118.01.4.3.00	IMPOSTO SOBRE TRANSMISSÃO "INTER VIVOS" DE BENS IMÓVEIS E DE	1.001.00	1.050,00		
1118.01.4.4.00	IMPOSTO SOBRE TRANSMISSÃO "INTER VIVOS" DE BENS IMÓVEIS E DE	1.001.00	1.050,00		
1118.02.0.0.00	IMPOSTOS SOBRE A PRODUÇÃO, CIRCULAÇÃO DE MERCADORIAS E SERVI	0.000.000	213.150,00		
1118.02.3.0.00	IMPOSTO SOBRE SERVIÇOS DE QUALQUER NATUREZA	0.000.000	213.150,00		
1118.02.3.1.00	IMPOSTO SOBRE SERVIÇOS DE QUALQUER NATUREZA - PRINCIPAL	0.000.000	210.000,00		
1118.02.3.1.01	IMPOSTO SOBRE SERVIÇOS DE QUALQUER NATUREZA - PRINCIPAL	1.001.00	180.000,00		
1118.02.3.1.02	IMPOSTO S/ SERVIÇOS DE QUALQUER NATUREZA - SIMPLES NACIONAL	1.001.00	30.000,00		
1118.02.3.2.00	IMPOSTO SOBRE SERVIÇOS DE QUALQUER NATUREZA - MULTAS E JUROS	1.001.00	1.050,00		
1118.02.3.3.00	IMPOSTO SOBRE SERVIÇOS DE QUALQUER NATUREZA - DÍVIDA ATIVA	1.001.00	1.050,00		
1118.02.3.4.00	IMPOSTO SOBRE SERVIÇOS DE QUALQUER NATUREZA - DÍVIDA ATIVA -	1.001.00	1.050,00		
1119.00.0.0.00	OUTROS IMPOSTOS	0.000.000	8.851,00		
1119.01.0.0.00	OUTROS IMPOSTOS	0.000.000	8.851,00		
1119.01.1.0.00	OUTROS IMPOSTOS	0.000.000	8.851,00		
1119.01.1.1.00	OUTROS IMPOSTOS - PRINCIPAL	1.001.00	525,00		
1119.01.1.2.00	OUTROS IMPOSTOS - MULTAS E JUROS DE MORA	1.001.00	7.276,00		
1119.01.1.3.00	OUTROS IMPOSTOS - DÍVIDA ATIVA	1.001.00	525,00		
1119.01.1.4.00	OUTROS IMPOSTOS - DÍVIDA ATIVA - MULTAS E JUROS	1.001.00	525,00		

**PREFEITURA MUNICIPAL DE BERTOLÍNIA**

PRAÇA NOSSA SENHORA APARECIDA - CNPJ:06554034/0001-04

Anexo 02

Página 2

Orçamento Programa - Exercício de 2019

RECEITAS SEGUNDO AS CATEGORIAS ECONOMICAS

Lei: 376, Data: 28/12/2018

Código	Especificação	F.R.	Desdobramento	SubCategoria Fonte	Categoria Econômica
1120.00.0.0.00	DE MORA DA D				
	TAXAS	0.000.000		35.178,00	
1121.00.0.0.00	TAXAS PELO EXERCÍCIO DO PODER DE POLÍCIA	0.000.000	16.750,00		
1121.01.0.0.00	TAXAS DE INSPEÇÃO, CONTROLE E FISCALIZAÇÃO	0.000.000	9.450,00		
1121.01.1.0.00	TAXAS DE INSPEÇÃO, CONTROLE E FISCALIZAÇÃO	0.000.000	9.450,00		
1121.01.1.1.00	TAXAS DE INSPEÇÃO, CONTROLE E FISCALIZAÇÃO - PRINCIPAL	0.000.000	7.350,00		
1121.01.1.1.01	TAXAS DE INSPEÇÃO E FISCALIZAÇÃO DA VIGILÂNCIA SANITÁRIA	1.950.00	5.250,00		
1121.01.1.1.02	TAXAS DE LICENÇA PARA A EXECUÇÃO DE OBRAS	1.950.00	1.050,00		
1121.01.1.1.99	OUTRAS TAXAS PELO EXERCÍCIO DO PODER DE POLÍCIA	1.950.00	1.050,00		
1121.01.1.3.00	TAXAS DE INSPEÇÃO, CONTROLE E FISCALIZAÇÃO - DÍVIDA ATIVA	1.950.00	1.050,00		
1121.01.1.4.00	TAXAS DE INSPEÇÃO, CONTROLE E FISCALIZAÇÃO - DÍVIDA ATIVA -	1.950.00	1.050,00		
1121.02.0.0.00	TAXAS DE FISCALIZAÇÃO DAS TELECOMUNICAÇÕES	0.000.000	6.300,00		
1121.02.2.0.00	TAXA DE FISCALIZAÇÃO DE FUNCIONAMENTO - TFF	0.000.000	6.300,00		
1121.02.2.1.00	TAXA DE FISCALIZAÇÃO DE FUNCIONAMENTO - TFF - PRINCIPAL	0.000.000	3.150,00		
1121.02.2.1.01	TAXA DE LICENÇA P/ FUNCION. DE ESTAB. COMERCIAL E INDUSTRIAL	1.950.00	1.050,00		
1121.02.2.1.02	TAXA DE FUNCIONAMENTO DE ESTABELECIMENTO EM HORÁRIO ESPECIAL	1.950.00	1.050,00		
1121.02.2.1.03	TAXA DE UTILIZAÇÃO DE ÁREA DE DOMÍNIO PÚBLICO	1.950.00	1.050,00		
1121.02.2.2.00	TAXA DE FISCALIZAÇÃO DE FUNCIONAMENTO - TFF - MULTAS E JUROS	1.950.00	1.050,00		
1121.02.2.3.00	TAXA DE FISCALIZAÇÃO DE FUNCIONAMENTO - TFF - DÍVIDA ATIVA	1.950.00	1.050,00		
1121.02.2.4.00	TAXA DE FISCALIZAÇÃO DE FUNCIONAMENTO - TFF - DÍVIDA ATIVA -	1.950.00	1.050,00		
1121.04.0.0.00	TAXA DE CONTROLE E FISCALIZAÇÃO AMBIENTAL	0.000.000	1.000,00		
1121.04.1.0.00	TAXA DE CONTROLE E FISCALIZAÇÃO AMBIENTAL	0.000.000	1.000,00		
1121.04.1.1.00	TAXA DE CONTROLE E FISCALIZAÇÃO AMBIENTAL - PRINCIPAL	1.950.00	1.000,00		
1122.00.0.0.00	TAXAS PELA PRESTAÇÃO DE SERVIÇOS	0.000.000	18.428,00		
1122.01.0.0.00	TAXAS PELA PRESTAÇÃO DE SERVIÇOS	0.000.000	13.178,00		
1122.01.1.0.00	TAXAS PELA PRESTAÇÃO DE SERVIÇOS	0.000.000	13.178,00		
1122.01.1.1.00	TAXAS PELA PRESTAÇÃO DE SERVIÇOS - PRINCIPAL	0.000.000	10.028,00		
1122.01.1.1.01	TAXAS PELA PRESTAÇÃO DE SERVIÇOS - SERVIÇOS ADMINISTRATIVOS	1.950.00	3.778,00		
1122.01.1.1.02	TAXAS PELA PRESTAÇÃO DE SERVIÇOS DE LIMPEZA PÚBLICA	1.950.00	5.250,00		
1122.01.1.1.99	OUTRAS TAXAS PELA PRESTAÇÃO DE SERVIÇOS	1.950.00	1.000,00		
1122.01.1.2.00	TAXAS PELA PRESTAÇÃO DE SERVIÇOS - MULTAS E JUROS DE MORA	1.950.00	1.050,00		
1122.01.1.3.00	TAXAS PELA PRESTAÇÃO DE SERVIÇOS - DÍVIDA ATIVA	1.950.00	1.050,00		
1122.01.1.4.00	TAXAS PELA PRESTAÇÃO DE SERVIÇOS - DÍVIDA ATIVA - MULTAS E J	1.950.00	1.050,00		
1122.02.0.0.00	EMOLUMENTOS E CUSTAS JUDICIAIS	0.000.000	5.250,00		
1122.02.1.0.00	EMOLUMENTOS E CUSTAS JUDICIAIS	0.000.000	5.250,00		
1122.02.1.1.00	EMOLUMENTOS E CUSTAS JUDICIAIS - PRINCIPAL	0.000.000	5.250,00		
1122.02.1.1.01	EMOLUMENTOS E CUSTAS JUDICIAIS PROCESSUAIS ADMINISTRATIVAS	1.950.00	2.625,00		
1122.02.1.1.02	EMOLUMENTOS E CUSTAS PROCESSUAIS EXTRAJUDICIAIS	1.950.00	2.625,00		
1130.00.0.0.00	CONTRIBUIÇÃO DE MELHORIA	0.000.000		500,00	
1138.00.0.0.00	CONTRIBUIÇÃO DE MELHORIA - ESPECÍFICA DE ESTADOS, DF E MUNIC	0.000.000	500,00		
1138.99.0.0.00	OUTRAS CONTRIBUIÇÕES DE MELHORIA	0.000.000	500,00		
1138.99.1.0.00	OUTRAS CONTRIBUIÇÕES DE MELHORIA	0.000.000	500,00		
1138.99.1.1.00	OUTRAS CONTRIBUIÇÕES DE MELHORIA - PRINCIPAL	1.950.00	500,00		
1200.00.0.0.00	CONTRIBUIÇÕES	0.000.000		661.447,00	
1210.00.0.0.00	CONTRIBUIÇÕES SOCIAIS	0.000.000		631.680,00	
1218.00.0.0.00	CONTRIBUIÇÕES SOCIAIS ESPECÍFICAS DE ESTADOS, DF E MUNICÍPIO	0.000.000	631.680,00		
1218.01.0.0.00	CONTRIBUIÇÃO DO SERVIDOR CIVIL PARA O PLANO DE SEGURIDADE SO	0.000.000	631.680,00		
1218.01.1.0.00	CPSSS DO SERVIDOR CIVIL ATIVO	0.000.000	621.180,00		
1218.01.1.1.00	CPSSS DO SERVIDOR CIVIL ATIVO - PRINCIPAL	1.420.03	609.840,00		
1218.01.1.2.00	CPSSS DO SERVIDOR CIVIL ATIVO - MULTAS E JUROS DE MORA	1.420.03	11.340,00		
1218.01.4.0.00	CPSSS ORIUNDA DE SENTENÇAS JUDICIAIS - SERVIDOR CIVIL ATIVO	0.000.000	10.500,00		
1218.01.4.1.00	CPSSS ORIUNDA DE SENTENÇAS JUDICIAIS - SERVIDOR CIVIL ATIVO	1.420.03	10.500,00		



PREFEITURA MUNICIPAL DE BERTOLÍNIA

PRAÇA NOSSA SENHORA APARECIDA - CNPJ:06554034/0001-04

Anexo 02

Página 3

Orçamento Programa - Exercício de 2019

RECEITAS SEGUNDO AS CATEGORIAS ECONOMICAS

Lei: 376, Data: 28/12/2018

Código	Especificação	F.R.	Desdobramento	SubCategoria Fonte	Categoria Econômica
1240.00.0.0.00	CONTRIBUIÇÃO PARA O CUSTEIO DO SERVIÇO DE ILUMINAÇÃO PÚBLICA	0.000.000		29.767,00	
1240.00.0.0.00	CONTRIBUIÇÃO PARA O CUSTEIO DO SERVIÇO DE ILUMINAÇÃO PÚBLICA	0.000.000	29.767,00		
1240.00.1.0.00	CONTRIBUIÇÃO PARA O CUSTEIO DO SERVIÇO DE ILUMINAÇÃO PÚBLICA	0.000.000	29.767,00		
1240.00.1.1.00	CONTRIBUIÇÃO PARA O CUSTEIO DO SERVIÇO DE ILUMINAÇÃO PÚBLICA	1.620.05	29.767,00		
1300.00.0.0.00	RECEITA PATRIMONIAL	0.000.000		493.566,00	
1310.00.0.0.00	EXPLORAÇÃO DO PATRIMÔNIO IMOBILIÁRIO DO ESTADO	0.000.000		35.478,00	
1310.01.0.0.00	ALUGUÉIS, ARRENDAMENTOS, FOROS, LAUDÊMIOS, TARIFAS DE OCUPAÇÃO	0.000.000	20.852,00		
1310.01.1.0.00	ALUGUÉIS E ARRENDAMENTOS	0.000.000	8.851,00		
1310.01.1.1.00	ALUGUÉIS E ARRENDAMENTOS - PRINCIPAL	1.001.00	7.276,00		
1310.01.1.2.00	ALUGUÉIS E ARRENDAMENTOS - MULTAS E JUROS DE MORA	1.001.00	525,00		
1310.01.1.3.00	ALUGUÉIS E ARRENDAMENTOS - DÍVIDA ATIVA	1.001.00	525,00		
1310.01.1.4.00	ALUGUÉIS E ARRENDAMENTOS - DÍVIDA ATIVA - MULTAS E JUROS DE MORA	1.001.00	525,00		
1310.01.2.0.00	FOROS, LAUDÊMIOS E TARIFAS DE OCUPAÇÃO	0.000.000	12.001,00		
1310.01.2.1.00	FOROS, LAUDÊMIOS E TARIFAS DE OCUPAÇÃO - PRINCIPAL	1.001.00	7.276,00		
1310.01.2.2.00	FOROS, LAUDÊMIOS E TARIFAS DE OCUPAÇÃO - MULTAS E JUROS DE MORA	1.001.00	1.575,00		
1310.01.2.3.00	FOROS, LAUDÊMIOS E TARIFAS DE OCUPAÇÃO - DÍVIDA ATIVA	1.001.00	1.575,00		
1310.01.2.4.00	FOROS, LAUDÊMIOS E TARIFAS DE OCUPAÇÃO - DÍVIDA ATIVA - MULTAS E JUROS DE MORA	1.001.00	1.575,00		
1310.02.0.0.00	CONCESSÃO, PERMISSÃO, AUTORIZAÇÃO OU CESSÃO DO DIREITO DE USUFRUÍTO	0.000.000	5.775,00		
1310.02.1.0.00	CONCESSÃO, PERMISSÃO, AUTORIZAÇÃO OU CESSÃO DO DIREITO DE USUFRUÍTO	0.000.000	5.775,00		
1310.02.1.1.00	CONCESSÃO, PERMISSÃO, AUTORIZAÇÃO OU CESSÃO DO DIREITO DE USUFRUÍTO	1.001.00	2.625,00		
1310.02.1.2.00	CONCESSÃO, PERMISSÃO, AUTORIZAÇÃO OU CESSÃO DO DIREITO DE USUFRUÍTO	1.001.00	1.050,00		
1310.02.1.3.00	CONCESSÃO, PERMISSÃO, AUTORIZAÇÃO OU CESSÃO DO DIREITO DE USUFRUÍTO	1.001.00	1.050,00		
1310.02.1.4.00	CONCESSÃO, PERMISSÃO, AUTORIZAÇÃO OU CESSÃO DO DIREITO DE USUFRUÍTO	1.001.00	1.050,00		
1310.99.0.0.00	OUTRAS RECEITAS IMOBILIÁRIAS	0.000.000	8.851,00		
1310.99.1.0.00	OUTRAS RECEITAS IMOBILIÁRIAS	0.000.000	8.851,00		
1310.99.1.1.00	OUTRAS RECEITAS IMOBILIÁRIAS - PRINCIPAL	1.001.00	7.276,00		
1310.99.1.2.00	OUTRAS RECEITAS IMOBILIÁRIAS - MULTAS E JUROS DE MORA	1.001.00	525,00		
1310.99.1.3.00	OUTRAS RECEITAS IMOBILIÁRIAS - DÍVIDA ATIVA	1.001.00	525,00		
1310.99.1.4.00	OUTRAS RECEITAS IMOBILIÁRIAS - DÍVIDA ATIVA - MULTAS E JUROS DE MORA	1.001.00	525,00		
1320.00.0.0.00	VALORES MOBILIÁRIOS	0.000.000		440.312,00	
1321.00.0.0.00	JUROS E CORREÇÕES MONETÁRIAS	0.000.000	433.036,00		
1321.00.1.0.00	REMUNERAÇÃO DE DEPÓSITOS BANCÁRIOS	0.000.000	170.310,00		
1321.00.1.1.00	REMUNERAÇÃO DE DEPÓSITOS BANCÁRIOS - PRINCIPAL	0.000.000	169.310,00		
1321.00.1.1.01	REMUNERAÇÃO DE DEPÓSITOS BANCÁRIOS - PRINCIPAL	1.110.01	1.000,00		
1321.00.1.1.02	REMUN. DE DEPÓSITOS BANC. DE REC. VINCULADOS - F.U.N.D.E.B	1.110.01	62.000,00		
1321.00.1.1.03	REMUN. DE DEPÓSITOS BANC. DE REC. VINCULADOS - S.U.S. F.N.S.	1.290.02	6.930,00		
1321.00.1.1.05	REMUN. DE DEPÓSITOS BANC. DE REC. VINCULADOS - FNDE M.D.E.	1.190.01	6.930,00		
1321.00.1.1.06	REMUN. DE DEPÓSITOS BANC. DE REC. VINCULADOS - FMS ASPS 15%	1.214.02	10.500,00		
1321.00.1.1.09	REMUN. DE DEPÓSITOS BANC. DE REC. VINCULADOS - C.I.D.E.	1.001.00	12.600,00		
1321.00.1.1.10	REMUN. DE DEPÓSITOS BANC. DE REC. VINCULADOS - SUAS F.N.A.S.	1.311.04	5.775,00		
1321.00.1.1.30	REMUN. DE DEP. BANC. DE REC. VINCULADOS - SESAPI CO-FINANC.	1.290.02	5.775,00		
1321.00.1.1.40	REMUN. DE DEPÓSITOS BANC. DE REC. VINCULADOS - F.M.A.S	1.311.04	5.775,00		
1321.00.1.1.50	REMUN. DE DEPÓSITOS BANC. DE REC. VINCULADOS - H.M.R.M.	1.220.02	5.775,00		
1321.00.1.1.60	REMUN. DE DEPÓSITOS BANC. DE REC. VINCULADOS - CONVÊNIO	1.940.05	21.000,00		
1321.00.1.1.70	REMUN. DE DEPÓS. BANC. DE REC. VINCULADOS - CÂMARA MUNICIPAL	1.001.00	5.250,00		
1321.00.1.1.80	REMUN. DE OUTROS DEPÓSITOS BANCÁRIOS DE RECURSOS VINCULADOS	1.940.05	10.500,00		
1321.00.1.1.90	REMUN. DE OUTROS DEPÓSITOS BANC. DE RECURSOS NÃO VINCULADOS	1.001.00	10.500,00		

BERTOLÍNIA - PI

LOA - 2019

**PREFEITURA MUNICIPAL DE BERTOLÍNIA**

PRAÇA NOSSA SENHORA APARECIDA - CNPJ:06554034/0001-04

Anexo 02

Página 4

Orçamento Programa - Exercício de 2019

RECEITAS SEGUNDO AS CATEGORIAS ECONOMICAS

Lei: 376, Data: 28/12/2018

Código	Especificação	F.R.	Desdobramento	SubCategoria Fonte	Categoria Econômica
1321.00.4.0.00	REMUNERAÇÃO DOS RECURSOS DO REGIME PRÓPRIO DE PREVIDÊNCIA SO	0.000.000	262.726,00		
1321.00.4.1.00	REMUNERAÇÃO DOS RECURSOS DO REGIME PRÓPRIO DE PREVIDÊNCIA SO	1.420.03	262.726,00		
1329.00.0.0.00	OUTROS VALORES MOBILIÁRIOS	0.000.000	7.276,00		
1329.00.1.0.00	OUTROS VALORES MOBILIÁRIOS	0.000.000	7.276,00		
1329.00.1.1.00	OUTROS VALORES MOBILIÁRIOS - PRINCIPAL	1.001.00	7.276,00		
1330.00.0.0.00	DELEGAÇÃO DE SERVIÇOS PÚBLICOS MEDIANTE CONCESSÃO, PERMISSÃO	0.000.000		10.500,00	
1339.00.0.0.00	DEMAIS DELEGAÇÕES DE SERVIÇOS PÚBLICOS	0.000.000	10.500,00		
1339.99.0.0.00	OUTRAS DELEGAÇÕES DE SERVIÇOS PÚBLICOS	0.000.000	10.500,00		
1339.99.1.0.00	OUTRAS DELEGAÇÕES DE SERVIÇOS PÚBLICOS	0.000.000	10.500,00		
1339.99.1.1.00	OUTRAS DELEGAÇÕES DE SERVIÇOS PÚBLICOS - PRINCIPAL	1.001.00	10.500,00		
1390.00.0.0.00	DEMAIS RECEITAS PATRIMONIAIS	0.000.000		7.276,00	
1390.00.0.0.00	DEMAIS RECEITAS PATRIMONIAIS	0.000.000	7.276,00		
1390.00.1.0.00	DEMAIS RECEITAS PATRIMONIAIS	0.000.000	7.276,00		
1390.00.1.1.00	DEMAIS RECEITAS PATRIMONIAIS - PRINCIPAL	1.001.00	7.276,00		
1600.00.0.0.00	RECEITA DE SERVIÇOS	0.000.000		14.552,00	
1610.00.0.0.00	SERVIÇOS ADMINISTRATIVOS E COMERCIAIS GERAIS	0.000.000		7.276,00	
1610.01.0.0.00	SERVIÇOS ADMINISTRATIVOS E COMERCIAIS GERAIS	0.000.000	7.276,00		
1610.01.1.0.00	SERVIÇOS ADMINISTRATIVOS E COMERCIAIS GERAIS	0.000.000	7.276,00		
1610.01.1.1.00	SERVIÇOS ADMINISTRATIVOS E COMERCIAIS GERAIS - PRINCIPAL	1.001.00	7.276,00		
1690.00.0.0.00	OUTROS SERVIÇOS	0.000.000		7.276,00	
1690.99.0.0.00	OUTROS SERVIÇOS	0.000.000	7.276,00		
1690.99.1.0.00	OUTROS SERVIÇOS	0.000.000	7.276,00		
1690.99.1.1.00	OUTROS SERVIÇOS - PRINCIPAL	1.001.00	7.276,00		
1700.00.0.0.00	TRANSFERÊNCIAS CORRENTES	0.000.000		15.916.407,00	
1710.00.0.0.00	TRANSFERÊNCIAS DA UNIÃO E DE SUAS ENTIDADES	0.000.000		10.731.651,00	
1718.00.0.0.00	TRANSFERÊNCIAS DA UNIÃO - ESPECÍFICAS DE ESTADOS, DF E MUNIC	0.000.000	10.731.651,00		
1718.01.0.0.00	PARTICIPAÇÃO NA RECEITA DA UNIÃO	0.000.000	6.608.207,00		
1718.01.2.0.00	COTA-PARTE DO FUNDO DE PARTICIPAÇÃO DOS MUNICÍPIOS - COTA ME	0.000.000	6.343.608,00		
1718.01.2.1.00	COTA-PARTE DO FUNDO DE PARTICIPAÇÃO DOS MUNICÍPIOS - COTA ME	1.001.00	6.343.608,00		
1718.01.3.0.00	COTA-PARTE DO FUNDO DE PARTICIPAÇÃO DO MUNICÍPIOS - 1% COTA	0.000.000	62.842,00		
1718.01.3.1.00	COTA-PARTE DO FUNDO DE PARTICIPAÇÃO DO MUNICÍPIOS - 1% COTA	1.001.00	62.842,00		
1718.01.4.0.00	COTA-PARTE DO FUNDO DE PARTICIPAÇÃO DOS MUNICÍPIOS - 1% COTA	0.000.000	62.842,00		
1718.01.4.1.00	COTA-PARTE DO FUNDO DE PARTICIPAÇÃO DOS MUNICÍPIOS - 1% COTA	1.001.00	62.842,00		
1718.01.5.0.00	COTA-PARTE DO IMPOSTO SOBRE A PROPRIEDADE TERRITORIAL RURAL	0.000.000	138.915,00		
1718.01.5.1.00	COTA-PARTE DO IMPOSTO SOBRE A PROPRIEDADE TERRITORIAL RURAL	1.001.00	138.915,00		
1718.02.0.0.00	TRANSFERÊNCIA DA COMPENSAÇÃO FINANCEIRA PELA EXPLORAÇÃO DE R	0.000.000	109.442,00		
1718.02.1.0.00	COTA-PARTE DA COMPENSAÇÃO FINANCEIRA DE RECURSOS HÍDRICOS	0.000.000	2.500,00		
1718.02.1.1.00	COTA-PARTE DA COMPENSAÇÃO FINANCEIRA DE RECURSOS HÍDRICOS -	1.530.05	2.500,00		
1718.02.6.0.00	COTA-PARTE DO FUNDO ESPECIAL DO PETRÓLEO - FEP	0.000.000	77.175,00		
1718.02.6.1.00	COTA-PARTE DO FUNDO ESPECIAL DO PETRÓLEO - FEP - PRINCIPAL	1.530.05	77.175,00		
1718.02.9.0.00	OUTRAS TRANSFERÊNCIAS DECORRENTES DE COMPENSAÇÃO FINANCEIRA	0.000.000	29.767,00		
1718.02.9.1.00	OUTRAS TRANSFERÊNCIAS DECORRENTES DE COMPENSAÇÃO FINANCEIRA	1.530.05	29.767,00		
1718.03.0.0.00	TRANSFERÊNCIA DE RECURSOS DO SISTEMA ÚNICO DE SAÚDE - SUS -	0.000.000	1.128.718,00		
1718.03.1.0.00	TRANSFERÊNCIA DE RECURSOS DO SUS - ATENÇÃO BÁSICA	0.000.000	785.718,00		
1718.03.1.1.00	TRANSFERÊNCIA DE RECURSOS DO SUS - ATENÇÃO BÁSICA - PRINCIPA	0.000.000	785.718,00		
1718.03.1.1.01	TRANSF. DE RECURSOS DO SUS - PAB FIXO	1.214.02	183.015,00		
1718.03.1.1.02	TRANSF. DE RECURSOS DO SUS - SAÚDE DA FAMÍLIA	1.214.02	198.450,00		
1718.03.1.1.03	TRANSF. DE RECURSOS DO SUS - AGENTES COMUNITÁRIOS DE SAÚDE	1.214.02	165.375,00		
1718.03.1.1.04	TRANSF. DE RECURSOS DO SUS - SAÚDE BUCAL	1.214.02	99.225,00		
1718.03.1.1.05	TRANSF. DE RECURSOS DO SUS - COMPENSAÇÃO DE ESPEC. REGIONAIS	1.214.02	13.891,00		
1718.03.1.1.06	TRANSF. DE REC. DO SUS - MELH. ACESSO E QUALIF.	1.214.02	27.562,00		



PREFEITURA MUNICIPAL DE BERTOLÍNIA

PRAÇA NOSSA SENHORA APARECIDA - CNPJ:06554034/0001-04

Anexo 02

Página 5

Orçamento Programa - Exercício de 2019

RECEITAS SEGUNDO AS CATEGORIAS ECONOMICAS

Lei: 376, Data: 28/12/2018

Código	Especificação	F.R.	Desdobramento	SubCategoria Fonte	Categoria Econômica
1718.03.1.1.07	ATEN. BÁSICA				
	TRANSF. DE REC. DO SUS - NÚCLEO DE APOIO À SAÚDE DA FAMÍLIA	1.214.02	55.125,00		
1718.03.1.1.08	TRANSF. DE REC. DO SUS - PROGRAMA DE SAÚDE NA ESCOLA	1.214.02	5.000,00		
1718.03.1.1.99	TRANSF. DE RECURSOS DO SUS - OUTRAS TRANSF. DO PAB VARIÁVEL	1.214.02	38.075,00		
1718.03.2.0.00	TRANSFERÊNCIA DE RECURSOS DO SUS - ATENÇÃO DE MÉDIA E ALTA C	0.000.000	206.000,00		
1718.03.2.1.00	TRANSFERÊNCIA DE RECURSOS DO SUS - ATENÇÃO DE MÉDIA E ALTA C	0.000.000	206.000,00		
1718.03.2.1.01	TRANSF. DE REC. DO SUS - TETO FINANCEIRO	1.214.02	10.000,00		
1718.03.2.1.02	TRANSF. DE REC. DO SUS - SERV. DE ATEND. MÓVEL DE URGÊNCIA	1.214.02	170.000,00		
1718.03.2.1.03	TRANSF. DE REC. DO SUS - CENTRO DE ESPEC. ODONTOLÓGICAS	1.214.02	15.000,00		
1718.03.2.1.04	TRANSF. DE REC. DO SUS - CENTRO DE ATENÇÃO PSICOSSOCIAL	1.214.02	10.000,00		
1718.03.2.1.99	TRANSF. DE REC. SUS - OUTRAS TRANSF. DE MÉDIA E ALTA COMPLEX	1.214.02	1.000,00		
1718.03.3.0.00	TRANSFERÊNCIA DE RECURSOS DO SUS - VIGILÂNCIA EM SAÚDE	0.000.000	71.000,00		
1718.03.3.1.00	TRANSFERÊNCIA DE RECURSOS DO SUS - VIGILÂNCIA EM SAÚDE - PRI	0.000.000	71.000,00		
1718.03.3.1.01	TRANSF. DE REC. DO SUS - VIGIL. EPIDEMIOL. E AMBIENTAL	1.214.02	65.000,00		
1718.03.3.1.02	TRANSF. DE REC. DO SUS - VIGILÂNCIA SANITÁRIA	1.214.02	5.000,00		
1718.03.3.1.99	TRANSF. DE REC. DO SUS - OUTRAS TRANSF. DA VIGIL. EM SAÚDE	1.214.02	1.000,00		
1718.03.4.0.00	TRANSFERÊNCIA DE RECURSOS DO SUS - ASSISTÊNCIA FARMACÉUTICA	0.000.000	56.000,00		
1718.03.4.1.00	TRANSFERÊNCIA DE RECURSOS DO SUS - ASSISTÊNCIA FARMACÉUTICA	0.000.000	56.000,00		
1718.03.4.1.01	TRANSF. DE REC. DO SUS - COMPON. BÁSICO DA ASSIST. FARMACÉUT	1.214.02	25.000,00		
1718.03.4.1.02	TRANSF. DE REC. DO SUS - COMPON. ESTRAT DA ASSIST. FARMACÉUT	1.214.02	30.000,00		
1718.03.4.1.99	TRANSF. DE REC. DO SUS - OUTRAS TRANSF. DA ASSIST. FARMACÉUT	1.214.02	1.000,00		
1718.03.9.0.00	TRANSFERÊNCIA DE RECURSOS DO SUS - OUTROS PROGRAMAS FINANCIA	0.000.000	10.000,00		
1718.03.9.1.00	TRANSFERÊNCIA DE RECURSOS DO SUS - OUTROS PROGRAMAS FINANCIA	0.000.000	10.000,00		
1718.03.9.1.99	TRANSFERÊNCIA DE RECURSOS DO SUS - OUTROS PROGRAMAS FINANCIA	1.214.02	10.000,00		
1718.04.0.0.00	TRANSFERÊNCIAS DE RECURSOS DO SISTEMA ÚNICO DE SAÚDE - SUS -	0.000.000	41.000,00		
1718.04.1.0.00	TRANSFERÊNCIAS DE RECURSOS DO SISTEMA ÚNICO DE SAÚDE - SUS D	0.000.000	40.000,00		
1718.04.1.1.00	TRANSFERÊNCIAS DE RECURSOS DO SISTEMA ÚNICO DE SAÚDE - SUS D	0.000.000	40.000,00		
1718.04.1.1.01	TRANSF. DE REC. SUS - BLOCO DE INVESTIMENTO / ATENÇÃO BÁSICA	1.215.02	40.000,00		
1718.04.6.0.00	OUTRAS TRANSFERÊNCIAS DE RECURSOS DO SISTEMA ÚNICO DE SAÚDE	0.000.000	1.000,00		
1718.04.6.1.00	OUTRAS TRANSFERÊNCIAS DE RECURSOS DO SISTEMA ÚNICO DE SAÚDE	0.000.000	1.000,00		
1718.04.6.1.01	OUTRAS TRANSF. DE REC. SUS - BLOCO DE INVESTIMENTO	1.215.02	1.000,00		
1718.05.0.0.00	TRANSFERÊNCIAS DE RECURSOS DO FUNDO NACIONAL DO DESENVOLVIME	0.000.000	717.486,00		
1718.05.1.0.00	TRANSFERÊNCIAS DO SALÁRIO-EDUCAÇÃO	0.000.000	145.530,00		
1718.05.1.1.00	TRANSFERÊNCIAS DO SALÁRIO-EDUCAÇÃO - PRINCIPAL	1.120.01	145.530,00		
1718.05.2.0.00	TRANSFERÊNCIAS DIRETAS DO FNDE REFERENTES AO PROGRAMA DINHEI	0.000.000	42.831,00		
1718.05.2.1.00	TRANSFERÊNCIAS DIRETAS DO FNDE REFERENTES AO PROGRAMA DINHEI	1.121.01	42.831,00		
1718.05.3.0.00	TRANSFERÊNCIAS DIRETAS DO FNDE REFERENTES AO PROGRAMA NACION	0.000.000	205.065,00		
1718.05.3.1.00	TRANSFERÊNCIAS DIRETAS DO FNDE REFERENTES AO PROGRAMA NACION	1.122.01	205.065,00		
1718.05.4.0.00	TRANSFERÊNCIAS DIRETAS DO FNDE REFERENTES AO PROGRAMA NACION	0.000.000	121.826,00		
1718.05.4.1.00	TRANSFERÊNCIAS DIRETAS DO FNDE REFERENTES AO PROGRAMA NACION	1.123.01	121.826,00		
1718.05.9.0.00	OUTRAS TRANSFERÊNCIAS DIRETAS DO FUNDO NACIONAL DO DESENVOLV	0.000.000	202.234,00		
1718.05.9.1.00	OUTRAS TRANSFERÊNCIAS DIRETAS DO FUNDO NACIONAL DO DESENVOLV	1.124.01	202.234,00		
1718.06.0.0.00	TRANSFERÊNCIA FINANCEIRA DO ICMS - DESONERAÇÃO - L.C. Nº 87/	0.000.000	7.276,00		
1718.06.1.0.00	TRANSFERÊNCIA FINANCEIRA DO ICMS - DESONERAÇÃO - L.C. Nº 87/	0.000.000	7.276,00		
1718.06.1.1.00	TRANSFERÊNCIA FINANCEIRA DO ICMS -	1.001.00	7.276,00		

**PREFEITURA MUNICIPAL DE BERTOLÍNIA**

PRAÇA NOSSA SENHORA APARECIDA - CNPJ:06554034/0001-04

Anexo 02

Página 6

Orçamento Programa - Exercício de 2019

RECEITAS SEGUNDO AS CATEGORIAS ECONOMICAS

Lei: 376, Data: 28/12/2018

Código	Especificação	F.R.	Desdobramento	SubCategoria Fonte	Categoria Econômica
1718.08.0.0.00	DESONERAÇÃO - L.C. Nº 87/				
1718.08.1.0.00	TRANSFERÊNCIAS ADVINDAS DE EMENDAS PARLAMENTARES INDIVIDUAIS	0.000.000	80.000,00		
1718.08.1.1.00	TRANSFERÊNCIAS ADVINDAS DE EMENDAS PARLAMENTARES INDIVIDUAIS	0.000.000	80.000,00		
1718.08.1.1.01	TRANSFERÊNCIAS ADVINDAS DE EMENDAS PARLAMENTARES INDIVIDUAIS	1.001.00	40.000,00		
1718.08.1.1.02	TRANSF ADVINDAS DE EMENDAS PARLAMENTARES INDIVIDUAIS - SAÚDE	1.290.02	40.000,00		
1718.09.0.0.00	TRANSFERÊNCIAS DE RECURSOS DE COMPLEMENTAÇÃO DA UNIÃO AO FUN	0.000.000	1.077.142,00		
1718.09.1.0.00	TRANSFERÊNCIAS DE RECURSOS DA COMPLEMENTAÇÃO DA UNIÃO AO FUN	0.000.000	1.077.142,00		
1718.09.1.1.00	TRANSFERÊNCIAS DE RECURSOS DA COMPLEMENTAÇÃO DA UNIÃO AO FUN	1.110.01	1.077.142,00		
1718.10.0.0.00	TRANSFERÊNCIAS DE CONVÊNIO DA UNIÃO E DE SUAS ENTIDADES	0.000.000	415.958,00		
1718.10.1.0.00	TRANSFERÊNCIAS DE CONVÊNIO DA UNIÃO PARA O SISTEMA ÚNICO DE	0.000.000	111.352,00		
1718.10.1.1.00	TRANSFERÊNCIAS DE CONVÊNIO DA UNIÃO PARA O SISTEMA ÚNICO DE	1.220.02	111.352,00		
1718.10.2.0.00	TRANSFERÊNCIAS DE CONVÊNIO DA UNIÃO DESTINADAS A PROGRAMAS	0.000.000	114.660,00		
1718.10.2.1.00	TRANSFERÊNCIAS DE CONVÊNIO DA UNIÃO DESTINADAS A PROGRAMAS	1.125.01	114.660,00		
1718.10.3.0.00	TRANSFERÊNCIAS DE CONVÊNIO DA UNIÃO DESTINADAS A PROGRAMAS	0.000.000	62.401,00		
1718.10.3.1.00	TRANSFERÊNCIAS DE CONVÊNIO DA UNIÃO DESTINADAS A PROGRAMAS	1.312.04	62.401,00		
1718.10.4.0.00	TRANSFERÊNCIAS DE CONVÊNIO DA UNIÃO DESTINADAS A PROGRAMAS	0.000.000	40.405,00		
1718.10.4.1.00	TRANSFERÊNCIAS DE CONVÊNIO DA UNIÃO DESTINADAS A PROGRAMAS	1.510.05	40.405,00		
1718.10.5.0.00	TRANSFERÊNCIAS DE CONVÊNIO DA UNIÃO DESTINADAS A PROGRAMAS	0.000.000	45.917,00		
1718.10.5.1.00	TRANSFERÊNCIAS DE CONVÊNIO DA UNIÃO DESTINADAS A PROGRAMAS	1.510.05	45.917,00		
1718.10.9.0.00	OUTRAS TRANSFERÊNCIAS DE CONVÊNIO DA UNIÃO	0.000.000	41.223,00		
1718.10.9.1.00	OUTRAS TRANSFERÊNCIAS DE CONVÊNIO DA UNIÃO - PRINCIPAL	1.510.05	41.223,00		
1718.12.0.0.00	TRANSFERÊNCIAS DE RECURSOS DO FUNDO NACIONAL DE ASSISTÊNCIA	0.000.000	444.000,00		
1718.12.1.0.00	TRANSFERÊNCIAS DE RECURSOS DO FUNDO NACIONAL DE ASSISTÊNCIA	0.000.000	444.000,00		
1718.12.1.1.00	TRANSFERÊNCIAS DE RECURSOS DO FUNDO NACIONAL DE ASSISTÊNCIA	0.000.000	444.000,00		
1718.12.1.1.01	TRANSF. DE REC. DO FNAS - PISO VARIÁV. DE MÉDIA COMPLEXIDADE	1.311.04	5.000,00		
1718.12.1.1.02	TRANSF. DE REC. DO FNAS - PISO FIXO DE MÉDIA COMPLEXIDADE	1.311.04	5.000,00		
1718.12.1.1.03	TRANSF. DE REC. DO FNAS - PISO DE TRANSIÇÃO DE MÉDIA COMPLEX	1.311.04	5.000,00		
1718.12.1.1.04	TRANSF. DE REC. DO FNAS - OUTRAS TRANSF. DA PROT. SOCIAL ESP	1.311.04	5.000,00		
1718.12.1.1.05	TRANSF. DE REC. DO FNAS - PISO BÁSICO VARIÁVEL I	1.311.04	10.000,00		
1718.12.1.1.06	TRANSF. DE REC. DO FNAS - PISO BÁSICO VARIÁVEL II	1.311.04	5.000,00		
1718.12.1.1.07	TRANSF. DE REC. DO FNAS - PISO BÁSICO VARIÁVEL III / EQ. VOL	1.311.04	60.000,00		
1718.12.1.1.08	TRANSF. DE REC. DO FNAS - PISO BÁSICO FIXO / C.R.A.S.	1.311.04	80.000,00		
1718.12.1.1.09	TRANSF. DE REC. DO FNAS - SERV. DE CONV. E FORTAL. VINCULOS	1.311.04	115.000,00		
1718.12.1.1.10	TRANSF. DE REC. DO FNAS - BOLSA DE PREST. CONTIN. NA ESCOLA	1.311.04	1.000,00		
1718.12.1.1.11	TRANSF. DE REC. DO FNAS - BOLSA DE PREST. CONTIN. QUESTIONAR	1.311.04	1.000,00		
1718.12.1.1.12	TRANSF. DE REC. DO FNAS - OUTRAS TRANSF. DA PROT. SOCIAL BAS	1.311.04	5.000,00		
1718.12.1.1.13	TRANSF. DE REC. DO FNAS - PISO DO I.G.D. BOLSA FAMÍLIA	1.311.04	35.000,00		
1718.12.1.1.14	TRANSF. DE REC. DO FNAS - PISO DO I.G.D. SUAS	1.311.04	30.000,00		
1718.12.1.1.15	TRANSF. DE REC. DO FNAS - OUTRAS TRANSF. DO PISO DE GESTÃO	1.311.04	1.000,00		
1718.12.1.1.16	TRANSF. DE REC. DO FNAS - PROGRAMA PRIMEIRA INFÂNCIA NO SUAS	1.311.04	60.000,00		
1718.12.1.1.17	TRANSF. DE REC. DO FNAS - PROG ACESSO AO TRABALHO "ACESSUAS"	1.311.04	20.000,00		
1718.12.1.1.99	TRANSF DE REC DO FNAS - OUTRAS TRANSF. REC. DO M.D.S/S.U.A.S	1.311.04	1.000,00		
1718.99.0.0.00	OUTRAS TRANSFERÊNCIAS DA UNIÃO	0.000.000	102.422,00		
1718.99.1.0.00	OUTRAS TRANSFERÊNCIAS DA UNIÃO	0.000.000	102.422,00		
1718.99.1.1.00	OUTRAS TRANSFERÊNCIAS DA UNIÃO - PRINCIPAL	1.940.05	102.422,00		



PREFEITURA MUNICIPAL DE BERTOLÍNIA
PRAÇA NOSSA SENHORA APARECIDA - CNPJ:06554034/0001-04

Anexo 02
Página 7

Orçamento Programa - Exercício de 2019

RECEITAS SEGUNDO AS CATEGORIAS ECONOMICAS

Lei: 376, Data: 28/12/2018

Código	Especificação	F.R.	Desdobramento	SubCategoria Fonte	Categoria Econômica
1720.00.0.0.00	TRANSFERÊNCIAS DOS ESTADOS E DO DISTRITO FEDERAL E DE SUAS E	0.000.000		2.398.230,00	
1728.00.0.0.00	TRANSFERÊNCIAS DOS ESTADOS - ESPECÍFICAS DE ESTADOS, DF E MU	0.000.000	2.398.230,00		
1728.01.0.0.00	PARTICIPAÇÃO NA RECEITA DOS ESTADOS	0.000.000	1.197.976,00		
1728.01.1.0.00	COTA-PARTE DO ICMS	0.000.000	1.036.350,00		
1728.01.1.1.00	COTA-PARTE DO ICMS - PRINCIPAL	1.001.00	1.036.350,00		
1728.01.2.0.00	COTA-PARTE DO IPVA	0.000.000	66.150,00		
1728.01.2.1.00	COTA-PARTE DO IPVA - PRINCIPAL	1.001.00	66.150,00		
1728.01.3.0.00	COTA-PARTE DO IPI - MUNICÍPIOS	0.000.000	7.276,00		
1728.01.3.1.00	COTA-PARTE DO IPI - MUNICÍPIOS - PRINCIPAL	1.001.00	7.276,00		
1728.01.4.0.00	COTA-PARTE DA CONTRIBUIÇÃO DE INTERVENÇÃO NO DOMÍNIO ECONÔMICO	0.000.000	44.100,00		
1728.01.4.1.00	COTA-PARTE DA CONTRIBUIÇÃO DE INTERVENÇÃO NO DOMÍNIO ECONÔMICO	1.610.05	44.100,00		
1728.01.5.0.00	OUTRAS PARTICIPAÇÕES NA RECEITA DOS ESTADOS	0.000.000	44.100,00		
1728.01.5.1.00	OUTRAS PARTICIPAÇÕES NA RECEITA DOS ESTADOS - PRINCIPAL	1.001.00	44.100,00		
1728.03.0.0.00	TRANSFERÊNCIA DE RECURSOS DO ESTADO PARA PROGRAMAS DE SAÚDE	0.000.000	631.365,00		
1728.03.1.0.00	TRANSFERÊNCIA DE RECURSOS DO ESTADO PARA PROGRAMAS DE SAÚDE	0.000.000	631.365,00		
1728.03.1.1.00	TRANSFERÊNCIA DE RECURSOS DO ESTADO PARA PROGRAMAS DE SAÚDE	0.000.000	631.365,00		
1728.03.1.1.01	TRANSF. DE REC. DO ESTADO - TRANSF. DA SESAPI P/ O HOSPITAL	1.213.02	463.050,00		
1728.03.1.1.02	TRANSF. DE REC. DO ESTADO - TRANS. DA SESAPI P/O CON-FINANC.	1.213.02	165.375,00		
1728.03.1.1.03	TRANSF. DE REC. DO ESTADO - OUTRAS TRANSF. DIRETAS DO ESTADO	1.213.02	2.940,00		
1728.10.0.0.00	TRANSFERÊNCIA DE CONVÊNIO DOS ESTADOS E DO DISTRITO FEDERAL	0.000.000	568.889,00		
1728.10.1.0.00	TRANSFERÊNCIAS DE CONVÊNIO DOS ESTADOS PARA O SISTEMA ÚNICO	0.000.000	126.787,00		
1728.10.1.1.00	TRANSFERÊNCIAS DE CONVÊNIO DOS ESTADOS PARA O SISTEMA ÚNICO	1.220.02	126.787,00		
1728.10.2.0.00	TRANSFERÊNCIAS DE CONVÊNIO DOS ESTADOS DESTINADAS A PROGRAMA	0.000.000	115.762,00		
1728.10.2.1.00	TRANSFERÊNCIAS DE CONVÊNIO DOS ESTADOS DESTINADAS A PROGRAMA	1.125.01	115.762,00		
1728.10.9.0.00	OUTRAS TRANSFERÊNCIAS DE CONVÊNIO DOS ESTADOS	0.000.000	326.340,00		
1728.10.9.1.00	OUTRAS TRANSFERÊNCIAS DE CONVÊNIO DOS ESTADOS - PRINCIPAL	0.000.000	326.340,00		
1728.10.9.1.01	OUTRAS TRANSF. DE CONVÊNIO DOS ESTADOS - ASSISTÊNCIA SOCIAL	1.520.05	127.890,00		
1728.10.9.1.02	OUTRAS TRANSF. DE CONVÊNIO DOS ESTADOS - SANEAMENTO BÁSICO	1.520.05	72.765,00		
1728.10.9.1.03	OUTRAS TRANSF. DE CONVÊNIO DOS ESTADOS - INFRA-ESTRUTURA	1.520.05	90.405,00		
1728.10.9.1.99	OUTRAS TRANSF. DE CONVÊNIO DOS ESTADOS - DEMAIS TRANSFER.	1.520.05	35.280,00		
1750.00.0.0.00	TRANSFERÊNCIAS DE OUTRAS INSTITUIÇÕES PÚBLICAS	0.000.000		2.786.526,00	
1758.00.0.0.00	TRANSFERÊNCIAS DE OUTRAS INSTITUIÇÕES PÚBLICAS - ESPECÍFICAS	0.000.000	2.786.526,00		
1758.01.0.0.00	TRANSFERÊNCIAS DE RECURSOS DO FUNDO DE MANUTENÇÃO E DESENVOL	0.000.000	2.786.526,00		
1758.01.1.0.00	TRANSFERÊNCIAS DE RECURSOS DO FUNDO DE MANUTENÇÃO E DESENVOL	0.000.000	2.786.526,00		
1758.01.1.1.00	TRANSFERÊNCIAS DE RECURSOS DO FUNDO DE MANUTENÇÃO E DESENVOL	1.110.01	2.786.526,00		
1900.00.0.0.00	OUTRAS RECEITAS CORRENTES	0.000.000		220.141,00	
1910.00.0.0.00	MULTAS ADMINISTRATIVAS, CONTRATUAIS E JUDICIAIS	0.000.000		5.250,00	
1910.01.0.0.00	MULTAS PREVISTAS EM LEGISLAÇÃO ESPECÍFICA	0.000.000	5.250,00		
1910.01.1.0.00	MULTAS PREVISTAS EM LEGISLAÇÃO ESPECÍFICA	0.000.000	5.250,00		
1910.01.1.1.00	MULTAS PREVISTAS EM LEGISLAÇÃO ESPECÍFICA - PRINCIPAL	1.001.00	5.250,00		
1920.00.0.0.00	INDENIZAÇÕES, RESTITUIÇÕES E RESSARCIMENTOS	0.000.000		16.435,00	
1921.00.0.0.00	INDENIZAÇÕES	0.000.000	15.435,00		
1921.99.0.0.00	OUTRAS INDENIZAÇÕES	0.000.000	15.435,00		
1921.99.1.0.00	OUTRAS INDENIZAÇÕES	0.000.000	15.435,00		
1921.99.1.1.00	OUTRAS INDENIZAÇÕES - PRINCIPAL	1.001.00	15.435,00		
1922.00.0.0.00	RESTITUIÇÕES	0.000.000	1.000,00		
1922.99.0.0.00	OUTRAS RESTITUIÇÕES	0.000.000	1.000,00		
1922.99.1.0.00	OUTRAS RESTITUIÇÕES	0.000.000	1.000,00		
1922.99.1.1.00	OUTRAS RESTITUIÇÕES - PRINCIPAL	1.001.00	1.000,00		
1990.00.0.0.00	DEMAIS RECEITAS CORRENTES	0.000.000		198.456,00	

BERTOLÍNIA - PI

LOA - 2019

**PREFEITURA MUNICIPAL DE BERTOLÍNIA**

PRAÇA NOSSA SENHORA APARECIDA - CNPJ:06554034/0001-04

Anexo 02

Página 8

Orçamento Programa - Exercício de 2019

RECEITAS SEGUNDO AS CATEGORIAS ECONOMICAS

Lei: 376, Data: 28/12/2018

Código	Especificação	F.R.	Desdobramento	SubCategoria Fonte	Categoria Econômica
1990.01.0.0.00	APORTES PERIÓDICOS PARA AMORTIZAÇÃO DE DÉFICIT ATUARIAL DO R	0.000.000	56.700,00		
1990.01.1.0.00	APORTES PERIÓDICOS PARA AMORTIZAÇÃO DE DÉFICIT ATUARIAL DO R	0.000.000	56.700,00		
1990.01.1.1.00	APORTES PERIÓDICOS PARA AMORTIZAÇÃO DE DÉFICIT ATUARIAL DO R	1.420.03	56.700,00		
1990.03.0.0.00	COMPENSAÇÕES FINANCEIRAS ENTRE O REGIME GERAL E OS REGIMES P	0.000.000	113.400,00		
1990.03.1.0.00	COMPENSAÇÕES FINANCEIRAS ENTRE O REGIME GERAL E OS REGIMES P	0.000.000	113.400,00		
1990.03.1.1.00	COMPENSAÇÕES FINANCEIRAS ENTRE O REGIME GERAL E OS REGIMES P	1.420.03	113.400,00		
1990.99.0.0.00	OUTRAS RECEITAS	0.000.000	28.356,00		
1990.99.1.0.00	OUTRAS RECEITAS - PRIMÁRIAS	0.000.000	1.050,00		
1990.99.1.1.00	OUTRAS RECEITAS - PRIMÁRIAS - PRINCIPAL	1.001.00	1.050,00		
1990.99.2.0.00	OUTRAS RECEITAS - FINANCEIRAS	0.000.000	27.306,00		
1990.99.2.1.00	OUTRAS RECEITAS - FINANCEIRAS - PRINCIPAL	1.001.00	27.306,00		
2000.00.0.0.00	RECEITAS DE CAPITAL	0.000.000			3.159.242,00
2100.00.0.0.00	OPERAÇÕES DE CRÉDITO	0.000.000		145.530,00	
2110.00.0.0.00	OPERAÇÕES DE CRÉDITO - MERCADO INTERNO	0.000.000		72.765,00	
2119.00.0.0.00	OUTRAS OPERAÇÕES DE CRÉDITO - MERCADO INTERNO	0.000.000	72.765,00		
2119.00.1.0.00	OUTRAS OPERAÇÕES DE CRÉDITO - MERCADO INTERNO	0.000.000	72.765,00		
2119.00.1.1.00	OUTRAS OPERAÇÕES DE CRÉDITO - MERCADO INTERNO - PRINCIPAL	1.920.05	72.765,00		
2120.00.0.0.00	OPERAÇÕES DE CRÉDITO - MERCADO EXTERNO	0.000.000		72.765,00	
2129.00.0.0.00	OUTRAS OPERAÇÕES DE CRÉDITO - MERCADO EXTERNO	0.000.000	72.765,00		
2129.00.1.0.00	OUTRAS OPERAÇÕES DE CRÉDITO - MERCADO EXTERNO	0.000.000	72.765,00		
2129.00.1.1.00	OUTRAS OPERAÇÕES DE CRÉDITO - MERCADO EXTERNO - PRINCIPAL	1.920.05	72.765,00		
2200.00.0.0.00	ALIENAÇÃO DE BENS	0.000.000		82.084,00	
2210.00.0.0.00	ALIENAÇÃO DE BENS MÓVEIS	0.000.000		41.042,00	
2213.00.0.0.00	ALIENAÇÃO DE BENS MÓVEIS E SEMOVENTES	0.000.000	41.042,00		
2213.00.1.0.00	ALIENAÇÃO DE BENS MÓVEIS E SEMOVENTES	0.000.000	41.042,00		
2213.00.1.1.00	ALIENAÇÃO DE BENS MÓVEIS E SEMOVENTES - PRINCIPAL	1.930.00	41.042,00		
2220.00.0.0.00	ALIENAÇÃO DE BENS IMÓVEIS	0.000.000		41.042,00	
2220.00.0.0.00	ALIENAÇÃO DE BENS IMÓVEIS	0.000.000	41.042,00		
2220.00.1.0.00	ALIENAÇÃO DE BENS IMÓVEIS	0.000.000	41.042,00		
2220.00.1.1.00	ALIENAÇÃO DE BENS IMÓVEIS - PRINCIPAL	1.930.00	41.042,00		
2400.00.0.0.00	TRANSFERÊNCIAS DE CAPITAL	0.000.000		2.320.241,00	
2410.00.0.0.00	TRANSFERÊNCIAS DA UNIÃO E DE SUAS ENTIDADES	0.000.000		1.178.564,00	
2418.00.0.0.00	TRANSFERÊNCIAS DA UNIÃO - ESPECÍFICAS DE ESTADOS, DF E MUNIC	0.000.000	1.178.564,00		
2418.04.0.0.00	TRANSFERÊNCIAS DE RECURSOS DO SISTEMA ÚNICO DE SAÚDE - SUS -	0.000.000	50.000,00		
2418.04.1.0.00	TRANSFERÊNCIAS DE RECURSOS DO SISTEMA ÚNICO DE SAÚDE - SUS D	0.000.000	50.000,00		
2418.04.1.1.00	TRANSFERÊNCIAS DE RECURSOS DO SISTEMA ÚNICO DE SAÚDE - SUS D	0.000.000	50.000,00		
2418.04.1.1.01	TRANSF. DE RECURSOS DO SUS - BLOCO DE INVESTIMENTO	1.215.02	50.000,00		
2418.08.0.0.00	TRANSFERÊNCIAS ADVINDAS DE EMENDAS PARLAMENTARES INDIVIDUAIS	0.000.000	50.000,00		
2418.08.1.0.00	TRANSFERÊNCIAS ADVINDAS DE EMENDAS PARLAMENTARES INDIVIDUAIS	0.000.000	50.000,00		
2418.08.1.1.00	TRANSFERÊNCIAS ADVINDAS DE EMENDAS PARLAMENTARES INDIVIDUAIS	0.000.000	50.000,00		
2418.08.1.1.01	TRANSFERÊNCIAS ADVINDAS DE EMENDAS PARLAMENTARES INDIVIDUAIS	1.001.00	25.000,00		
2418.08.1.1.02	TRANSF ADVINDAS DE EMENDAS PARLAMENTARES INDIVIDUAIS - SAÚDE	1.290.02	25.000,00		
2418.10.0.0.00	TRANSFERÊNCIA DE CONVÊNIO DA UNIÃO E DE SUAS ENTIDADES	0.000.000	1.073.564,00		
2418.10.1.0.00	TRANSFERÊNCIAS DE CONVÊNIO DA UNIÃO PARA O SISTEMA ÚNICO DE	0.000.000	145.530,00		
2418.10.1.1.00	TRANSFERÊNCIAS DE CONVÊNIO DA UNIÃO PARA O SISTEMA ÚNICO DE	1.220.02	145.530,00		
2418.10.2.0.00	TRANSFERÊNCIAS DE CONVÊNIO DA UNIÃO DESTINADAS A PROGRAMAS D	0.000.000	181.912,00		
2418.10.2.1.00	TRANSFERÊNCIAS DE CONVÊNIO DA UNIÃO DESTINADAS A PROGRAMAS D	1.125.01	181.912,00		
2418.10.5.0.00	TRANSFERÊNCIAS DE CONVÊNIO DA UNIÃO DESTINADAS A PROGRAMAS	0.000.000	152.472,00		
2418.10.5.1.00	TRANSFERÊNCIAS DE CONVÊNIO DA UNIÃO DESTINADAS A PROGRAMAS	1.510.05	152.472,00		



PREFEITURA MUNICIPAL DE BERTOLÍNIA
PRAÇA NOSSA SENHORA APARECIDA - CNPJ:06554034/0001-04

Anexo 02
Página 9

Orçamento Programa - Exercício de 2019

RECEITAS SEGUNDO AS CATEGORIAS ECONOMICAS

Lei: 376, Data: 28/12/2018

Código	Especificação	F.R.	Desdobramento	SubCategoria Fonte	Categoria Econômica
2418.10.6.0.00	TRANSFERÊNCIAS DE CONVÊNIO DA UNIÃO DESTINADAS A PROGRAMAS	0.000.000	129.707,00		
2418.10.6.1.00	TRANSFERÊNCIAS DE CONVÊNIO DA UNIÃO DESTINADAS A PROGRAMAS	1.510.05	129.707,00		
2418.10.7.0.00	TRANSFERÊNCIAS DE CONVÊNIO DA UNIÃO DESTINADAS A PROGRAMAS	0.000.000	129.707,00		
2418.10.7.1.00	TRANSFERÊNCIAS DE CONVÊNIO DA UNIÃO DESTINADAS A PROGRAMAS	1.510.05	129.707,00		
2418.10.9.0.00	OUTRAS TRANSFERÊNCIAS DE CONVÊNIO DA UNIÃO	0.000.000	334.236,00		
2418.10.9.1.00	OUTRAS TRANSFERÊNCIAS DE CONVÊNIO DA UNIÃO - PRINCIPAL	0.000.000	334.236,00		
2418.10.9.1.01	OUTRAS TRANSFERÊNCIAS DE CONVÊNIO DA UNIÃO - TURISMO	1.510.05	120.172,00		
2418.10.9.1.99	OUTRAS TRANSFERÊNCIAS DE CONVÊNIO DA UNIÃO - DEMAIS TRANSF.	1.510.05	214.064,00		
2418.99.0.0.00	OUTRAS TRANSFERÊNCIAS DA UNIÃO	0.000.000	5.000,00		
2418.99.1.0.00	OUTRAS TRANSFERÊNCIAS DA UNIÃO	0.000.000	5.000,00		
2418.99.1.1.00	OUTRAS TRANSFERÊNCIAS DA UNIÃO - PRINCIPAL	1.940.05	5.000,00		
2420.00.0.0.00	TRANSFERÊNCIAS DOS ESTADOS E DO DISTRITO FEDERAL E DE SUAS E	0.000.000		1.141.677,00	
2428.00.0.0.00	TRANSFERÊNCIAS DOS ESTADOS, DISTRITO FEDERAL, E DE SUAS ENTI	0.000.000	1.141.677,00		
2428.10.0.0.00	TRANSFERÊNCIAS DE CONVÊNIO DOS ESTADOS E DO DISTRITO FEDERA	0.000.000	1.136.677,00		
2428.10.1.0.00	TRANSFERÊNCIAS DE CONVÊNIO DOS ESTADOS PARA O SISTEMA ÚNICO	0.000.000	145.530,00		
2428.10.1.1.00	TRANSFERÊNCIAS DE CONVÊNIO DOS ESTADOS PARA O SISTEMA ÚNICO	1.220.02	145.530,00		
2428.10.2.0.00	TRANSFERÊNCIAS DE CONVÊNIO DOS ESTADOS DESTINADAS A PROGRAM	0.000.000	145.530,00		
2428.10.2.1.00	TRANSFERÊNCIAS DE CONVÊNIO DOS ESTADOS DESTINADAS A PROGRAM	1.125.01	145.530,00		
2428.10.5.0.00	TRANSFERÊNCIAS DE CONVÊNIO DOS ESTADOS DESTINADAS A PROGRAM	0.000.000	205.065,00		
2428.10.5.1.00	TRANSFERÊNCIAS DE CONVÊNIO DOS ESTADOS DESTINADAS A PROGRAM	1.520.05	205.065,00		
2428.10.6.0.00	TRANSFERÊNCIAS DE CONVÊNIO DOS ESTADOS DESTINADAS A PROGRAM	0.000.000	145.530,00		
2428.10.6.1.00	TRANSFERÊNCIAS DE CONVÊNIO DOS ESTADOS DESTINADAS A PROGRAM	1.520.05	145.530,00		
2428.10.7.0.00	TRANSFERÊNCIAS DE CONVÊNIO DOS ESTADOS DESTINADAS A PROGRAM	0.000.000	145.530,00		
2428.10.7.1.00	TRANSFERÊNCIAS DE CONVÊNIO DOS ESTADOS DESTINADAS A PROGRAM	1.520.05	145.530,00		
2428.10.9.0.00	OUTRAS TRANSFERÊNCIAS DE CONVÊNIO DOS ESTADOS	0.000.000	349.492,00		
2428.10.9.1.00	OUTRAS TRANSFERÊNCIAS DE CONVÊNIO DOS ESTADOS - PRINCIPAL	1.520.05	349.492,00		
2428.99.0.0.00	OUTRAS TRANSFERÊNCIAS DOS ESTADOS	0.000.000	5.000,00		
2428.99.1.0.00	OUTRAS TRANSFERÊNCIAS DOS ESTADOS	0.000.000	5.000,00		
2428.99.1.1.00	OUTRAS TRANSFERÊNCIAS DOS ESTADOS - PRINCIPAL	1.940.05	5.000,00		
2900.00.0.0.00	OUTRAS RECEITAS DE CAPITAL	0.000.000		611.387,00	
2990.00.0.0.00	DEMAIS RECEITAS DE CAPITAL	0.000.000		611.387,00	
2990.00.0.0.00	DEMAIS RECEITAS DE CAPITAL	0.000.000	611.387,00		
2990.00.1.0.00	DEMAIS RECEITAS DE CAPITAL - PRINCIPAL	1.001.00	611.387,00		
9000.00.0.0.00	(R) DEDUÇÕES DA RECEITA	0.000.000			-1.447.538,40
9500.00.0.0.00	(R) DEDUÇÕES DO FUNDEB	0.000.000		-1.447.538,40	
9510.00.0.0.00	(R) DEDUÇÕES DO FUNDEB	0.000.000	-1.447.538,40		
9510.00.0.0.00	(R) DEDUÇÕES DO FUNDEB	0.000.000		-1.447.538,40	
9510.00.0.0.00	(R) DEDUÇÕES DO FUNDEB	1.001.00	-1.447.538,40		
Total das Receitas (exceto Intra-Orçamentárias)					19.547.377,50

7000.00.0.0.00	RECEITAS CORRENTES INTRAORÇAMENTÁRIAS	0.000.000			711.060,00
7200.00.0.0.00	CONTRIBUIÇÕES	0.000.000		711.060,00	
7210.00.0.0.00	CONTRIBUIÇÕES SOCIAIS	0.000.000		711.060,00	
7218.00.0.0.00	CONTRIBUIÇÕES SOCIAIS ESPECÍFICAS DE ESTA	0.000.000	711.060,00		
7218.01.0.0.00	CONTRIBUIÇÃO DO SERVIDOR CIVIL PARA O PLA	0.000.000	11.340,00		
7218.01.1.0.00	CPSSS DO SERVIDOR CIVIL ATIVO	0.000.000	11.340,00		

BERTOLÍNIA - PI

LOA - 2019

**PREFEITURA MUNICIPAL DE BERTOLÍNIA**

PRAÇA NOSSA SENHORA APARECIDA - CNPJ:06554034/0001-04

Anexo 02

Página 10

Orçamento Programa - Exercício de 2019

RECEITAS SEGUNDO AS CATEGORIAS ECONOMICAS

Lei: 376, Data: 28/12/2018

Código	Especificação	F.R.	Desdobramento	SubCategoria Fonte	Categoria Econômica
7218.01.1.1.00	CPSSS DO SERVIDOR CIVIL ATIVO - PRINCIPAL	1.420.03	11.340,00		
7218.03.0.0.00	CPSSS PATRONAL - SERVIDOR CIVIL - ESPECÍFIC	0.000.000	699.720,00		
7218.03.1.0.00	CPSSS PATRONAL - SERVIDOR CIVIL ATIVO	0.000.000	689.220,00		
7218.03.1.1.00	CPSSS PATRONAL - SERVIDOR CIVIL ATIVO - PRII	1.420.03	598.500,00		
7218.03.1.2.00	CPSSS PATRONAL - SERVIDOR CIVIL ATIVO - MUL	1.420.03	90.720,00		
7218.03.4.0.00	CPSSS PATRONAL - ORIUNDA DE SENTENÇAS JL	0.000.000	10.500,00		
7218.03.4.1.00	CPSSS PATRONAL - ORIUNDA DE SENTENÇAS JL	1.420.03	10.500,00		
Total das Receitas (Intra-Orçamentárias)					711.060,00

TOTALIZAÇÃO DAS RECEITAS POR CATEGORIA ECONOMICA

RECEITA CORRENTE 17.099.195,50

RECEITA DE CAPITAL 3.159.242,00

Total Geral das Receitas

20.258.437,50

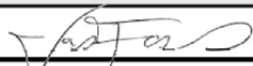
LUCIANO FONSECA DE SOUSA
PREFEITO MUNICIPAL
010.293.343-07

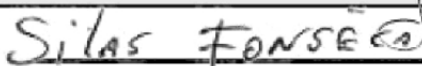
SILAS FONSECA DE SOUSA
SECRETÁRIO M. DE FINANÇAS
025.222.423-00

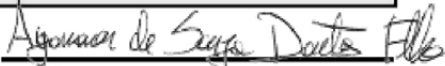
JOSÉ AGAMENON DE S. DANTAS FILHO
620.680.163-20
C.R.C./PI: 7523/0-7



PREFEITURA MUNICIPAL DE BERTOLÍNIA

PRAÇA NOSSA SENHORA APARECIDA - CNPJ:06554034/0001-04

Orçamento Programa - Exercício de 2019

Anexo 02

Página 1

NATUREZA DA DESPESA - CONSOLIDAÇÃO GERAL

Lei: 376, Data: 28/12/2018

Código	Especificação	Elemento	Modalidade	Grupo	Categoria Econômica
30.00.00	DESPESAS CORRENTES				15.038.627,85
31.00.00	PESSOAL E ENCARGOS SOCIAIS			8.702.389,10	
31.90.00	APLICAÇÕES DIRETAS		8.481.533,15		
31.90.01	APOSENTADORIAS DO RPPS, RESERVA REMUNERADA E REFORMAS DC	351.633,00			
31.90.03	PENSÕES DO RPPS E DO MILITAR	50.726,55			
31.90.04	CONTRATAÇÃO POR TEMPO DETERMINADO	16.435,00			
31.90.05	OUTROS BENEFÍCIOS PREVIDENCIÁRIOS DO SERVIDOR OU DO MILITAR	79.108,00			
31.90.11	VENCIMENTOS E VANTAGENS FIXAS - PESSOAL CIVIL	6.149.261,20			
31.90.13	OBRIGAÇÕES PATRONAIS	1.303.259,25			
31.90.16	OUTRAS DESPESAS VARIÁVEIS - PESSOAL CIVIL	125.800,70			
31.90.91	SENTENÇAS JUDICIAIS	325.886,55			
31.90.92	DESPESAS DE EXERCÍCIOS ANTERIORES	68.922,90			
31.90.94	INDENIZAÇÕES E RESTITUIÇÕES TRABALHISTAS	10.500,00			
31.91.00	APLICAÇÕES DIRETAS- INTRA-ORÇAMENTÁRIAS		220.855,95		
31.91.13	OBRIGAÇÕES PATRONAIS	220.855,95			
33.00.00	OUTRAS DESPESAS CORRENTES			6.336.238,75	
33.50.00	TRANSFERÊNCIAS A INSTITUIÇÕES PRIVADAS SEM FINS LUCRATIVOS		10.923,55		
33.50.41	CONTRIBUIÇÕES	10.923,55			
33.90.00	APLICAÇÕES DIRETAS		6.325.315,20		
33.90.14	DIÁRIAS - CIVIL	408.620,20			
33.90.30	MATERIAL DE CONSUMO	2.157.796,30			
33.90.31	PREMIAÇÕES CULTURAIS, ARTÍSTICAS, CIENTÍFICAS, DESPORTIVAS E	20.127,20			
33.90.32	MATERIAL, BEM OU SERVIÇO PARA DISTRIBUIÇÃO GRATUITA	64.376,70			
33.90.33	PASSAGENS E DESPESAS COM LOCOMOÇÃO	4.287,15			
33.90.35	SERVIÇOS DE CONSULTORIA	131.559,75			
33.90.36	OUTROS SERVIÇOS DE TERCEIROS - PESSOA FÍSICA	1.308.779,95			
33.90.39	OUTROS SERVIÇOS DE TERCEIROS - PESSOA JURÍDICA	2.005.914,90			
33.90.40	SERVIÇOS DE TECNOLOGIA DA INFORMAÇÃO E COMUNICAÇÃO - PJ	16.318,25			
33.90.47	OBRIGAÇÕES TRIBUTÁRIAS E CONTRIBUTIVAS	20.334,45			
33.90.48	OUTROS AUXÍLIOS FINANCEIROS A PESSOAS FÍSICAS	49.992,00			
33.90.91	SENTENÇAS JUDICIAIS	10.500,00			
33.90.92	DESPESAS DE EXERCÍCIOS ANTERIORES	101.350,85			
33.90.93	INDENIZAÇÕES E RESTITUIÇÕES	25.357,50			
40.00.00	DESPESAS DE CAPITAL				4.184.859,30
44.00.00	INVESTIMENTOS			3.942.560,25	
44.90.00	APLICAÇÕES DIRETAS		3.942.560,25		
44.90.51	OBRA E INSTALAÇÕES	1.801.824,90			
44.90.52	EQUIPAMENTOS E MATERIAL PERMANENTE	1.997.061,65			
44.90.61	AQUISIÇÃO DE IMÓVEIS	143.673,70			
46.00.00	AMORTIZAÇÃO DA DÍVIDA			242.299,05	
46.90.00	APLICAÇÕES DIRETAS		242.299,05		
46.90.71	PRINCÍPAL DA DÍVIDA CONTRATUAL RESGATADO	242.299,05			
90.00.00	RESERVA DE CONTINGÊNCIA				1.034.950,35
99.00.00	RESERVA DE CONTINGÊNCIA			1.034.950,35	
99.99.00	RESERVA DE CONTINGÊNCIA				1.034.950,35
99.99.99	RESERVA DE CONTINGÊNCIA	1.034.950,35			
TOTAL					20.258.437,50

LUCIANO FONSECA DE SOUSA
PREFEITO MUNICIPAL
010.293.343-07

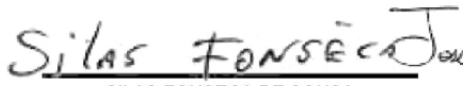
SILAS FONSECA DE SOUSA
SECRETÁRIO M. DE FINANÇAS
025.222.423-00

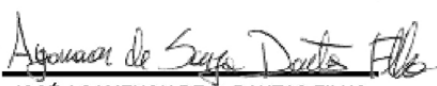
JOSÉ AGAMENON DE S. DANTAS FILHO
620.680.163-20
C.R.C./PI: 7523/0-7

PREFEITURA MUNICIPAL DE BERTOLÍNIA

 PRAÇA NOSSA SENHORA APARECIDA - CNPJ:06554034/0001-04 Orçamento Programa - Exercício de 2019
 Anexo 02
 Página 1

NATUREZA DA DESPESA POR ORGÃO
Lei: 376, Data: 28/12/2018

PODER ORGÃO						
01 PODER LEGISLATIVO 00 CAMARA MUNICIPAL DE BERTOLÍNIA						
Código	Especificação	F.R.	Elemento	Modalidade	Grupo	Categoria Econômica
3.0.00.00	DESPESAS CORRENTES	0.000.000				763.015,05
3.1.00.00	PESSOAL E ENCARGOS SOCIAIS	0.000.000			602.935,20	
3.1.90.00	APLICAÇÕES DIRETAS	0.000.000		602.935,20		
3.1.90.11	VENCIMENTOS E VANTAGENS FIXAS - PESSOAL CIVIL	1.001.00	493.500,00			
3.1.90.13	OBRIGAÇÕES PATRONAIS	1.001.00	108.150,00			
3.1.90.16	OUTRAS DESPESAS VARIÁVEIS - PESSOAL CIVIL	1.001.00	1.285,20			
3.3.00.00	OUTRAS DESPESAS CORRENTES	0.000.000			160.079,85	
3.3.90.00	APLICAÇÕES DIRETAS	0.000.000		160.079,85		
3.3.90.14	DIÁRIAS - CIVIL	1.001.00	9.868,95			
3.3.90.30	MATERIAL DE CONSUMO	1.001.00	12.162,15			
3.3.90.33	PASSAGENS E DESPESAS COM LOCOMOÇÃO	1.001.00	1.381,80			
3.3.90.35	SERVIÇOS DE CONSULTORIA	1.001.00	14.037,45			
3.3.90.36	OUTROS SERVIÇOS DE TERCEIROS - PESSOA FÍSICA	1.001.00	28.074,90			
3.3.90.39	OUTROS SERVIÇOS DE TERCEIROS - PESSOA JURÍDICA	1.001.00	92.786,40			
3.3.90.92	DESPESAS DE EXERCÍCIOS ANTERIORES	1.001.00	1.768,20			
4.0.00.00	DESPESAS DE CAPITAL	0.000.000				14.564,55
4.4.00.00	INVESTIMENTOS	0.000.000			14.564,55	
4.4.90.00	APLICAÇÕES DIRETAS	0.000.000		14.564,55		
4.4.90.51	OBRAS E INSTALAÇÕES	1.001.00	4.008,90			
4.4.90.52	EQUIPAMENTOS E MATERIAL PERMANENTE	1.001.00	10.555,65			
T O T A L						777.579,60

PREFEITURA MUNICIPAL DE BERTOLÍNIA

 PRAÇA NOSSA SENHORA APARECIDA - CNPJ:06554034/0001-04 Orçamento Programa - Exercício de 2019
 Anexo 02
 Página 2

NATUREZA DA DESPESA POR ORGÃO
Lei: 376, Data: 28/12/2018

PODER ORGÃO						
02 PODER EXECUTIVO 01 GABINETE DO PREFEITO MUNICIPAL						
Código	Especificação	F.R.	Elemento	Modalidade	Grupo	Categoria Econômica
3.0.00.00	DESPESAS CORRENTES	0.000.000				494.264,00
3.1.00.00	PESSOAL E ENCARGOS SOCIAIS	0.000.000			263.759,45	
3.1.90.00	APLICAÇÕES DIRETAS	0.000.000		263.759,45		
3.1.90.11	VENCIMENTOS E VANTAGENS FIXAS - PESSOAL CIVIL	1.001.00	215.309,00			
3.1.90.13	OBRIGAÇÕES PATRONAIS	1.001.00	17.103,45			
3.1.90.16	OUTRAS DESPESAS VARIÁVEIS - PESSOAL CIVIL	1.001.00	5.296,20			
3.1.90.91	SENTENÇAS JUDICIAIS	1.001.00	2.648,40			
3.1.90.92	DESPESAS DE EXERCÍCIOS ANTERIORES	1.001.00	8.999,55			
3.1.90.92	DESPESAS DE EXERCÍCIOS ANTERIORES	1.530.05	8.102,85			
3.1.91.00	APLICAÇÕES DIRETAS- INTRA-ORÇAMENTÁRIAS	0.000.000		6.300,00		
3.1.91.13	OBRIGAÇÕES PATRONAIS	1.001.00	6.300,00			
3.3.00.00	OUTRAS DESPESAS CORRENTES	0.000.000			230.504,55	
3.3.90.00	APLICAÇÕES DIRETAS	0.000.000		230.504,55		
3.3.90.14	DIÁRIAS - CIVIL	1.001.00	60.870,80			
3.3.90.30	MATERIAL DE CONSUMO	1.001.00	42.941,20			
3.3.90.35	SERVIÇOS DE CONSULTORIA	1.001.00	7.944,30			
3.3.90.36	OUTROS SERVIÇOS DE TERCEIROS - PESSOA FÍSICA	1.001.00	53.764,80			
3.3.90.39	OUTROS SERVIÇOS DE TERCEIROS - PESSOA JURÍDICA	1.001.00	56.146,65			
3.3.90.92	DESPESAS DE EXERCÍCIOS ANTERIORES	1.001.00	735,00			
3.3.90.92	DESPESAS DE EXERCÍCIOS ANTERIORES	1.940.05	8.101,80			
4.0.00.00	DESPESAS DE CAPITAL	0.000.000				58.832,40
4.4.00.00	INVESTIMENTOS	0.000.000			58.832,40	
4.4.90.00	APLICAÇÕES DIRETAS	0.000.000		58.832,40		
4.4.90.52	EQUIPAMENTOS E MATERIAL PERMANENTE	1.001.00	4.087,65			
4.4.90.52	EQUIPAMENTOS E MATERIAL PERMANENTE	1.520.05	40.516,00			
4.4.90.52	EQUIPAMENTOS E MATERIAL PERMANENTE	1.920.05	4.357,50			
4.4.90.52	EQUIPAMENTOS E MATERIAL PERMANENTE	1.940.05	9.871,25			
T O T A L						553.096,40



PREFEITURA MUNICIPAL DE BERTOLÍNIA

PRAÇA NOSSA SENHORA APARECIDA - CNPJ:06554034/0001-04 Orçamento Programa - Exercício de 2019

Anexo 02

Página 3

NATUREZA DA DESPESA POR ORGÃO

Lei: 376, Data: 28/12/2018

PODER ORGÃO						
02 PODER EXECUTIVO						
02 CONTROLADORIA GERAL DO MUNICÍPIO DE BERTOLÍNIA						
Código	Especificação	F.R.	Elemento	Modalidade	Grupo	Categoria Econômica
3.0.00.00	DESPESAS CORRENTES	0.000.000				66.483,90
3.1.00.00	PESSOAL E ENCARGOS SOCIAIS	0.000.000			37.317,00	
3.1.90.00	APLICAÇÕES DIRETAS	0.000.000		32.067,00		
3.1.90.11	VENCIMENTOS E VANTAGENS FIXAS - PESSOAL CIVIL	1.001.00	23.648,10			
3.1.90.13	OBRIGAÇÕES PATRONAIS	1.001.00	7.368,90			
3.1.90.16	OUTRAS DESPESAS VARIÁVEIS - PESSOAL CIVIL	1.001.00	1.050,00			
3.1.91.00	APLICAÇÕES DIRETAS- INTRA-ORÇAMENTÁRIAS	0.000.000		5.250,00		
3.1.91.13	OBRIGAÇÕES PATRONAIS	1.001.00	5.250,00			
3.3.00.00	OUTRAS DESPESAS CORRENTES	0.000.000			29.166,90	
3.3.90.00	APLICAÇÕES DIRETAS	0.000.000		29.166,90		
3.3.90.14	DIÁRIAS - CIVIL	1.001.00	6.622,35			
3.3.90.30	MATERIAL DE CONSUMO	1.001.00	7.514,85			
3.3.90.36	OUTROS SERVIÇOS DE TERCEIROS - PESSOA FÍSICA	1.001.00	7.514,85			
3.3.90.39	OUTROS SERVIÇOS DE TERCEIROS - PESSOA JURÍDICA	1.001.00	7.514,85			
4.0.00.00	DESPESAS DE CAPITAL	0.000.000				4.648,35
4.4.00.00	INVESTIMENTOS	0.000.000			4.648,35	
4.4.90.00	APLICAÇÕES DIRETAS	0.000.000		4.648,35		
4.4.90.52	EQUIPAMENTOS E MATERIAL PERMANENTE	1.001.00	1.471,05			
4.4.90.52	EQUIPAMENTOS E MATERIAL PERMANENTE	1.940.05	1.441,65			
4.4.90.52	EQUIPAMENTOS E MATERIAL PERMANENTE	1.950.00	1.735,65			
TOTAL						71.132,25



PREFEITURA MUNICIPAL DE BERTOLÍNIA

PRAÇA NOSSA SENHORA APARECIDA - CNPJ:06554034/0001-04 Orçamento Programa - Exercício de 2019

Anexo 02

Página 4

NATUREZA DA DESPESA POR ORGÃO

Lei: 376, Data: 28/12/2018

PODER		02 PODER EXECUTIVO				
ORGÃO		03 SECRETARIA DE ADMINISTRAÇÃO				
Código	Especificação	F.R.	Elemento	Modalidade	Grupo	Categoria Econômica
3.0.00.00	DESPESAS CORRENTES	0.000.000				1.840.375,80
3.1.00.00	PESSOAL E ENCARGOS SOCIAIS	0.000.000			1.020.064,05	
3.1.90.00	APLICAÇÕES DIRETAS	0.000.000		995.411,10		
3.1.90.03	PENSÕES DO RPPS E DO MILITAR	1.001.00	22.376,55			
3.1.90.11	VENCIMENTOS E VANTAGENS FIXAS - PESSOAL CIVIL	1.001.00	448.172,55			
3.1.90.13	OBRIGAÇÕES PATRONAIS	1.001.00	206.435,25			
3.1.90.16	OUTRAS DESPESAS VARIÁVEIS - PESSOAL CIVIL	1.001.00	2.686,95			
3.1.90.91	SENTENÇAS JUDICIAIS	1.001.00	277.975,95			
3.1.90.92	DESPESAS DE EXERCÍCIOS ANTERIORES	1.001.00	16.747,50			
3.1.90.92	DESPESAS DE EXERCÍCIOS ANTERIORES	1.940.05	1.378,85			
3.1.90.92	DESPESAS DE EXERCÍCIOS ANTERIORES	1.950.00	9.137,50			
3.1.90.94	INDENIZAÇÕES E RESTITUIÇÕES TRABALHISTAS	1.001.00	10.500,00			
3.1.91.00	APLICAÇÕES DIRETAS- INTRA-ORÇAMENTÁRIAS	0.000.000		24.652,95		
3.1.91.13	OBRIGAÇÕES PATRONAIS	1.001.00	24.652,95			
3.3.00.00	OUTRAS DESPESAS CORRENTES	0.000.000			820.311,75	
3.3.50.00	TRANSFERÊNCIAS A INSTITUIÇÕES PRIVADAS SEM FINS LUCR	0.000.000		10.923,55		
3.3.50.41	CONTRIBUIÇÕES	1.001.00	9.923,55			
3.3.50.41	CONTRIBUIÇÕES	1.940.05	1.000,00			
3.3.90.00	APLICAÇÕES DIRETAS	0.000.000		809.388,20		
3.3.90.14	DIÁRIAS - CIVIL	1.001.00	33.465,60			
3.3.90.30	MATERIAL DE CONSUMO	1.001.00	58.480,35			
3.3.90.30	MATERIAL DE CONSUMO	1.610.05	20.000,00			
3.3.90.33	PASSAGENS E DESPESAS COM LOCOMOÇÃO	1.001.00	1.855,35			
3.3.90.36	OUTROS SERVIÇOS DE TERCEIROS - PESSOA FÍSICA	1.001.00	36.223,55			
3.3.90.36	OUTROS SERVIÇOS DE TERCEIROS - PESSOA FÍSICA	1.520.05	43.900,50			
3.3.90.36	OUTROS SERVIÇOS DE TERCEIROS - PESSOA FÍSICA	1.610.05	4.100,00			
3.3.90.36	OUTROS SERVIÇOS DE TERCEIROS - PESSOA FÍSICA	1.940.05	6.144,80			
3.3.90.39	OUTROS SERVIÇOS DE TERCEIROS - PESSOA JURÍDICA	1.001.00	417.118,90			
3.3.90.39	OUTROS SERVIÇOS DE TERCEIROS - PESSOA JURÍDICA	1.610.05	20.000,00			
3.3.90.39	OUTROS SERVIÇOS DE TERCEIROS - PESSOA JURÍDICA	1.620.05	29.767,00			
3.3.90.39	OUTROS SERVIÇOS DE TERCEIROS - PESSOA JURÍDICA	1.920.05	29.373,75			
3.3.90.40	SERVIÇOS DE TECNOLOGIA DA INFORMAÇÃO E COMUNICAÇÃO	1.001.00	16.318,25			
3.3.90.47	OBRIGAÇÕES TRIBUTÁRIAS E CONTRIBUTIVAS	1.001.00	9.916,35			
3.3.90.47	OBRIGAÇÕES TRIBUTÁRIAS E CONTRIBUTIVAS	1.530.05	10.418,10			
3.3.90.91	SENTENÇAS JUDICIAIS	1.001.00	10.500,00			
3.3.90.92	DESPESAS DE EXERCÍCIOS ANTERIORES	1.001.00	11.420,85			
3.3.90.92	DESPESAS DE EXERCÍCIOS ANTERIORES	1.520.05	34.728,75			
3.3.90.92	DESPESAS DE EXERCÍCIOS ANTERIORES	1.530.05	8.201,10			
3.3.90.93	INDENIZAÇÕES E RESTITUIÇÕES	1.001.00	7.455,00			



PREFEITURA MUNICIPAL DE BERTOLÍNIA

PRAÇA NOSSA SENHORA APARECIDA - CNPJ:06554034/0001-04 Orçamento Programa - Exercício de 2019
Anexo 02
Página 5

NATUREZA DA DESPESA POR ORGÃO

Lei: 376, Data: 28/12/2018

PODER ORGÃO						
02 PODER EXECUTIVO						
03 SECRETARIA DE ADMINISTRAÇÃO						
Código	Especificação	F.R.	Elemento	Modalidade	Grupo	Categoria Econômica
4.0.00.00	DESPESAS DE CAPITAL	0.000.000				340.189,45
4.4.00.00	INVESTIMENTOS	0.000.000			97.890,40	
4.4.90.00	APLICAÇÕES DIRETAS	0.000.000		97.890,40		
4.4.90.51	OBRAS E INSTALAÇÕES	1.001.00	3.782,50			
4.4.90.51	OBRAS E INSTALAÇÕES	1.940.05	1.000,00			
4.4.90.52	EQUIPAMENTOS E MATERIAL PERMANENTE	1.001.00	12.625,20			
4.4.90.52	EQUIPAMENTOS E MATERIAL PERMANENTE	1.520.05	57.880,20			
4.4.90.52	EQUIPAMENTOS E MATERIAL PERMANENTE	1.940.05	1.652,50			
4.4.90.61	AQUISIÇÃO DE IMÓVEIS	1.001.00	19.950,00			
4.4.90.61	AQUISIÇÃO DE IMÓVEIS	1.940.05	1.000,00			
4.6.00.00	AMORTIZAÇÃO DA DÍVIDA	0.000.000			242.299,05	
4.6.90.00	APLICAÇÕES DIRETAS	0.000.000		242.299,05		
4.6.90.71	PRINCIPAL DA DÍVIDA CONTRATUAL RESGATADO	1.001.00	216.654,90			
4.6.90.71	PRINCIPAL DA DÍVIDA CONTRATUAL RESGATADO	1.530.05	15.528,45			
4.6.90.71	PRINCIPAL DA DÍVIDA CONTRATUAL RESGATADO	1.940.05	10.115,70			
9.0.00.00	RESERVA DE CONTINGÊNCIA	0.000.000				28.462,35
9.9.00.00	RESERVA DE CONTINGÊNCIA	0.000.000			28.462,35	
9.9.99.00	RESERVA DE CONTINGÊNCIA	0.000.000		28.462,35		
9.9.99.99	RESERVA DE CONTINGÊNCIA	1.001.00	6.360,90			
9.9.99.99	RESERVA DE CONTINGÊNCIA	1.920.05	22.101,45			
T O T A L						2.209.027,60



PREFEITURA MUNICIPAL DE BERTOLÍNIA

PRAÇA NOSSA SENHORA APARECIDA - CNPJ:06554034/0001-04 Orçamento Programa - Exercício de 2019
Anexo 02
Página 6

NATUREZA DA DESPESA POR ORGÃO

Lei: 376, Data: 28/12/2018

PODER ORGÃO						
02 PODER EXECUTIVO						
04 SECRETARIA DE PLANEJAMENTO E COORD. GERAL						
Código	Especificação	F.R.	Elemento	Modalidade	Grupo	Categoria Econômica
3.0.00.00	DESPESAS CORRENTES	0.000.000				45.827,25
3.1.00.00	PESSOAL E ENCARGOS SOCIAIS	0.000.000			43.202,25	
3.1.90.00	APLICAÇÕES DIRETAS	0.000.000		42.414,75		
3.1.90.11	VENCIMENTOS E VANTAGENS FIXAS - PESSOAL CIVIL	1.001.00	38.739,75			
3.1.90.13	OBRIGAÇÕES PATRONAIS	1.001.00	2.625,00			
3.1.90.16	OUTRAS DESPESAS VARIÁVEIS - PESSOAL CIVIL	1.001.00	525,00			
3.1.90.91	SENTENÇAS JUDICIAIS	1.001.00	262,50			
3.1.90.92	DESPESAS DE EXERCÍCIOS ANTERIORES	1.001.00	262,50			
3.1.91.00	APLICAÇÕES DIRETAS- INTRA-ORÇAMENTÁRIAS	0.000.000		787,50		
3.1.91.13	OBRIGAÇÕES PATRONAIS	1.001.00	787,50			
3.3.00.00	OUTRAS DESPESAS CORRENTES	0.000.000			2.625,00	
3.3.90.00	APLICAÇÕES DIRETAS	0.000.000		2.625,00		
3.3.90.14	DIÁRIAS - CIVIL	1.001.00	525,00			
3.3.90.30	MATERIAL DE CONSUMO	1.001.00	525,00			
3.3.90.36	OUTROS SERVIÇOS DE TERCEIROS - PESSOA FÍSICA	1.001.00	525,00			
3.3.90.39	OUTROS SERVIÇOS DE TERCEIROS - PESSOA JURÍDICA	1.001.00	525,00			
3.3.90.92	DESPESAS DE EXERCÍCIOS ANTERIORES	1.001.00	525,00			
4.0.00.00	DESPESAS DE CAPITAL	0.000.000				49.897,70
4.4.00.00	INVESTIMENTOS	0.000.000			49.897,70	
4.4.90.00	APLICAÇÕES DIRETAS	0.000.000		49.897,70		
4.4.90.51	OBRAS E INSTALAÇÕES	1.001.00	578,55			
4.4.90.51	OBRAS E INSTALAÇÕES	1.530.05	20.217,75			
4.4.90.51	OBRAS E INSTALAÇÕES	1.940.05	1.470,05			
4.4.90.52	EQUIPAMENTOS E MATERIAL PERMANENTE	1.001.00	841,05			
4.4.90.52	EQUIPAMENTOS E MATERIAL PERMANENTE	1.530.05	20.000,00			
4.4.90.52	EQUIPAMENTOS E MATERIAL PERMANENTE	1.940.05	5.209,05			
4.4.90.61	AQUISIÇÃO DE IMÓVEIS	1.001.00	1.581,25			
T O T A L						95.724,95

**PREFEITURA MUNICIPAL DE BERTOLÍNIA**

PRAÇA NOSSA SENHORA APARECIDA - CNPJ:06554034/0001-04 Orçamento Programa - Exercício de 2019
Anexo 02
Página 7

NATUREZA DA DESPESA POR ORGÃO

Lei: 376, Data: 28/12/2018

PODER ORGÃO						
02 PODER EXECUTIVO						
05 SECRETARIA DE FINANÇAS						
Código	Especificação	F.R.	Elemento	Modalidade	Grupo	Categoria Econômica
3.0.00.00	DESPESAS CORRENTES	0.000.000				103.079,55
3.1.00.00	PESSOAL E ENCARGOS SOCIAIS	0.000.000			50.615,25	
3.1.90.00	APLICAÇÕES DIRETAS	0.000.000		45.365,25		
3.1.90.11	VENCIMENTOS E VANTAGENS FIXAS - PESSOAL CIVIL	1.001.00	37.579,50			
3.1.90.13	OBRIGAÇÕES PATRONAIS	1.001.00	7.785,75			
3.1.91.00	APLICAÇÕES DIRETAS- INTRA-ORÇAMENTÁRIAS	0.000.000		5.250,00		
3.1.91.13	OBRIGAÇÕES PATRONAIS	1.001.00	5.250,00			
3.3.00.00	OUTRAS DESPESAS CORRENTES	0.000.000			52.464,30	
3.3.90.00	APLICAÇÕES DIRETAS	0.000.000		52.464,30		
3.3.90.14	DIÁRIAS - CIVIL	1.001.00	26.925,15			
3.3.90.30	MATERIAL DE CONSUMO	1.001.00	20.140,05			
3.3.90.39	OUTROS SERVIÇOS DE TERCEIROS - PESSOA JURÍDICA	1.001.00	5.399,10			
4.0.00.00	DESPESAS DE CAPITAL	0.000.000				7.367,85
4.4.00.00	INVESTIMENTOS	0.000.000			7.367,85	
4.4.90.00	APLICAÇÕES DIRETAS	0.000.000		7.367,85		
4.4.90.52	EQUIPAMENTOS E MATERIAL PERMANENTE	1.001.00	578,55			
4.4.90.52	EQUIPAMENTOS E MATERIAL PERMANENTE	1.940.05	1.735,65			
4.4.90.52	EQUIPAMENTOS E MATERIAL PERMANENTE	1.950.00	5.053,65			
TOTAL						110.447,40



PREFEITURA MUNICIPAL DE BERTOLÍNIA

PRAÇA NOSSA SENHORA APARECIDA - CNPJ:06554034/0001-04 Orçamento Programa - Exercício de 2019

Anexo 02

Página 8

NATUREZA DA DESPESA POR ORGÃO

Lei: 376, Data: 28/12/2018

Código	Especificação	F.R.	Elemento	Modalidade	Grupo	Categoria Econômica
PODER ORGÃO	02 PODER EXECUTIVO 06 SECRETARIA DE EDUCAÇÃO E CULTURA					
3.0.00.00	DESPESAS CORRENTES	0.000.000				5.412.055,50
3.1.00.00	PESSOAL E ENCARGOS SOCIAIS	0.000.000			3.544.154,50	
3.1.90.00	APLICAÇÕES DIRETAS	0.000.000		3.433.332,25		
3.1.90.04	CONTRATAÇÃO POR TEMPO DETERMINADO	1.125.01	11.102,50			
3.1.90.11	VENCIMENTOS E VANTAGENS FIXAS - PESSOAL CIVIL	1.001.00	245.797,65			
3.1.90.11	VENCIMENTOS E VANTAGENS FIXAS - PESSOAL CIVIL	1.110.01	2.493.545,25			
3.1.90.11	VENCIMENTOS E VANTAGENS FIXAS - PESSOAL CIVIL	1.124.01	24.982,45			
3.1.90.11	VENCIMENTOS E VANTAGENS FIXAS - PESSOAL CIVIL	1.125.01	23.307,50			
3.1.90.13	OBRIGAÇÕES PATRONAIS	1.001.00	40.000,80			
3.1.90.13	OBRIGAÇÕES PATRONAIS	1.110.01	487.185,30			
3.1.90.13	OBRIGAÇÕES PATRONAIS	1.124.01	4.960,20			
3.1.90.13	OBRIGAÇÕES PATRONAIS	1.125.01	23.152,50			
3.1.90.16	OUTRAS DESPESAS VARIÁVEIS - PESSOAL CIVIL	1.001.00	10.500,00			
3.1.90.16	OUTRAS DESPESAS VARIÁVEIS - PESSOAL CIVIL	1.110.01	62.559,00			
3.1.90.91	SENTENÇAS JUDICIAIS	1.001.00	672,00			
3.1.90.91	SENTENÇAS JUDICIAIS	1.110.01	4.410,00			
3.1.90.91	SENTENÇAS JUDICIAIS	1.124.01	1.157,10			
3.1.91.00	APLICAÇÕES DIRETAS- INTRA-ORÇAMENTÁRIAS	0.000.000		110.822,25		
3.1.91.13	OBRIGAÇÕES PATRONAIS	1.001.00	20.198,85			
3.1.91.13	OBRIGAÇÕES PATRONAIS	1.110.01	79.047,15			
3.1.91.13	OBRIGAÇÕES PATRONAIS	1.124.01	11.576,25			
3.3.00.00	OUTRAS DESPESAS CORRENTES	0.000.000			1.867.901,00	
3.3.90.00	APLICAÇÕES DIRETAS	0.000.000		1.867.901,00		
3.3.90.14	DIÁRIAS - CIVIL	1.001.00	29.608,95			
3.3.90.14	DIÁRIAS - CIVIL	1.110.01	27.094,20			
3.3.90.14	DIÁRIAS - CIVIL	1.124.01	26.630,10			
3.3.90.14	DIÁRIAS - CIVIL	1.125.01	2.205,00			
3.3.90.30	MATERIAL DE CONSUMO	1.001.00	68.558,70			
3.3.90.30	MATERIAL DE CONSUMO	1.110.01	339.578,40			
3.3.90.30	MATERIAL DE CONSUMO	1.120.01	69.312,40			
3.3.90.30	MATERIAL DE CONSUMO	1.121.01	11.576,00			
3.3.90.30	MATERIAL DE CONSUMO	1.122.01	205.065,00			
3.3.90.30	MATERIAL DE CONSUMO	1.123.01	46.305,00			
3.3.90.30	MATERIAL DE CONSUMO	1.125.01	143.569,05			
3.3.90.31	PREMIAÇÕES CULTURAIS, ARTÍSTICAS, CIENTÍFICAS, DESP	1.001.00	8.556,45			
3.3.90.36	OUTROS SERVIÇOS DE TERCEIROS - PESSOA FÍSICA	1.001.00	107.515,80			
3.3.90.36	OUTROS SERVIÇOS DE TERCEIROS - PESSOA FÍSICA	1.110.01	106.621,05			
3.3.90.36	OUTROS SERVIÇOS DE TERCEIROS - PESSOA FÍSICA	1.120.01	31.919,80			
3.3.90.36	OUTROS SERVIÇOS DE TERCEIROS - PESSOA FÍSICA	1.121.01	9.261,00			

**PREFEITURA MUNICIPAL DE BERTOLÍNIA**

PRAÇA NOSSA SENHORA APARECIDA - CNPJ:06554034/0001-04 Orçamento Programa - Exercício de 2019

Anexo 02

Página 9

NATUREZA DA DESPESA POR ORGÃO

Lei: 376, Data: 28/12/2018

Código	Especificação	F.R.	Elemento	Modalidade	Grupo	Categoria Econômica
PODER	02 PODER EXECUTIVO					
ORGÃO	06 SECRETARIA DE EDUCAÇÃO E CULTURA					
3.3.90.36	OUTROS SERVIÇOS DE TERCEIROS - PESSOA FÍSICA	1.123.01	52.368,75			
3.3.90.36	OUTROS SERVIÇOS DE TERCEIROS - PESSOA FÍSICA	1.124.01	34.571,25			
3.3.90.36	OUTROS SERVIÇOS DE TERCEIROS - PESSOA FÍSICA	1.125.01	40.587,55			
3.3.90.39	OUTROS SERVIÇOS DE TERCEIROS - PESSOA JURÍDICA	1.001.00	183.128,40			
3.3.90.39	OUTROS SERVIÇOS DE TERCEIROS - PESSOA JURÍDICA	1.110.01	122.978,10			
3.3.90.39	OUTROS SERVIÇOS DE TERCEIROS - PESSOA JURÍDICA	1.120.01	28.522,00			
3.3.90.39	OUTROS SERVIÇOS DE TERCEIROS - PESSOA JURÍDICA	1.121.01	1.157,00			
3.3.90.39	OUTROS SERVIÇOS DE TERCEIROS - PESSOA JURÍDICA	1.123.01	23.152,25			
3.3.90.39	OUTROS SERVIÇOS DE TERCEIROS - PESSOA JURÍDICA	1.124.01	32.082,75			
3.3.90.39	OUTROS SERVIÇOS DE TERCEIROS - PESSOA JURÍDICA	1.125.01	112.668,55			
3.3.90.92	DESPESAS DE EXERCÍCIOS ANTERIORES	1.125.01	551,25			
3.3.90.93	INDENIZAÇÕES E RESTITUIÇÕES	1.110.01	2.205,00			
3.3.90.93	INDENIZAÇÕES E RESTITUIÇÕES	1.125.01	551,25			
4.0.00.00	DESPESAS DE CAPITAL	0.000.000				901.408,60
4.4.00.00	INVESTIMENTOS	0.000.000			901.408,60	
4.4.90.00	APLICAÇÕES DIRETAS	0.000.000		901.408,60		
4.4.90.51	OBRAS E INSTALAÇÕES	1.001.00	257.169,60			
4.4.90.51	OBRAS E INSTALAÇÕES	1.110.01	43.969,75			
4.4.90.51	OBRAS E INSTALAÇÕES	1.124.01	27.237,00			
4.4.90.51	OBRAS E INSTALAÇÕES	1.125.01	79.159,10			
4.4.90.51	OBRAS E INSTALAÇÕES	1.190.01	6.930,00			
4.4.90.51	OBRAS E INSTALAÇÕES	1.940.05	21.911,15			
4.4.90.52	EQUIPAMENTOS E MATERIAL PERMANENTE	1.001.00	52.410,65			
4.4.90.52	EQUIPAMENTOS E MATERIAL PERMANENTE	1.110.01	147.484,05			
4.4.90.52	EQUIPAMENTOS E MATERIAL PERMANENTE	1.120.01	15.775,80			
4.4.90.52	EQUIPAMENTOS E MATERIAL PERMANENTE	1.121.01	20.837,00			
4.4.90.52	EQUIPAMENTOS E MATERIAL PERMANENTE	1.124.01	37.577,40			
4.4.90.52	EQUIPAMENTOS E MATERIAL PERMANENTE	1.125.01	121.009,75			
4.4.90.61	AQUISIÇÃO DE IMÓVEIS	1.001.00	58.487,10			
4.4.90.61	AQUISIÇÃO DE IMÓVEIS	1.110.01	9.990,75			
4.4.90.61	AQUISIÇÃO DE IMÓVEIS	1.124.01	1.459,50			
TOTAL						6.313.464,10



PREFEITURA MUNICIPAL DE BERTOLÍNIA

PRAÇA NOSSA SENHORA APARECIDA - CNPJ:06554034/0001-04 Orçamento Programa - Exercício de 2019

Anexo 02

Página 10

NATUREZA DA DESPESA POR ORGÃO

Lei: 376, Data: 28/12/2018

PODER ORGÃO	02 PODER EXECUTIVO 07 SECRETARIA DE ESPORTE LAZER E TURISMO					
Código	Especificação	F.R.	Elemento	Modalidade	Grupo	Categoria Econômica
3.0.00.00	DESPESAS CORRENTES	0.000.000				65.170,35
3.1.00.00	PESSOAL E ENCARGOS SOCIAIS	0.000.000			15.881,25	
3.1.90.00	APLICAÇÕES DIRETAS	0.000.000		14.831,25		
3.1.90.11	VENCIMENTOS E VANTAGENS FIXAS - PESSOAL CIVIL	1.001.00	10.215,45			
3.1.90.13	OBRIGAÇÕES PATRONAIS	1.001.00	2.872,80			
3.1.90.16	OUTRAS DESPESAS VARIÁVEIS - PESSOAL CIVIL	1.001.00	1.743,00			
3.1.91.00	APLICAÇÕES DIRETAS- INTRA-ORÇAMENTÁRIAS	0.000.000		1.050,00		
3.1.91.13	OBRIGAÇÕES PATRONAIS	1.001.00	1.050,00			
3.3.00.00	OUTRAS DESPESAS CORRENTES	0.000.000			49.289,10	
3.3.90.00	APLICAÇÕES DIRETAS	0.000.000		49.289,10		
3.3.90.14	DIÁRIAS - CIVIL	1.001.00	2.552,55			
3.3.90.30	MATERIAL DE CONSUMO	1.001.00	10.215,45			
3.3.90.31	PREMIAÇÕES CULTURAIS, ARTÍSTICAS, CIENTÍFICAS, DESP	1.001.00	6.311,55			
3.3.90.36	OUTROS SERVIÇOS DE TERCEIROS - PESSOA FÍSICA	1.001.00	8.100,75			
3.3.90.39	OUTROS SERVIÇOS DE TERCEIROS - PESSOA JURÍDICA	1.001.00	22.108,80			
4.0.00.00	DESPESAS DE CAPITAL	0.000.000				79.042,35
4.4.00.00	INVESTIMENTOS	0.000.000			79.042,35	
4.4.90.00	APLICAÇÕES DIRETAS	0.000.000		79.042,35		
4.4.90.51	OBRAS E INSTALAÇÕES	1.001.00	2.105,25			
4.4.90.51	OBRAS E INSTALAÇÕES	1.520.05	34.728,75			
4.4.90.51	OBRAS E INSTALAÇÕES	1.530.05	24.658,50			
4.4.90.51	OBRAS E INSTALAÇÕES	1.940.05	12.350,25			
4.4.90.52	EQUIPAMENTOS E MATERIAL PERMANENTE	1.001.00	569,10			
4.4.90.52	EQUIPAMENTOS E MATERIAL PERMANENTE	1.530.05	2.315,25			
4.4.90.52	EQUIPAMENTOS E MATERIAL PERMANENTE	1.940.05	2.315,25			
TOTAL						144.212,70



PREFEITURA MUNICIPAL DE BERTOLÍNIA

PRAÇA NOSSA SENHORA APARECIDA - CNPJ:06554034/0001-04 Orçamento Programa - Exercício de 2019

Anexo 02

Página 11

NATUREZA DA DESPESA POR ORGÃO

Lei: 376, Data: 28/12/2018

PODER ORGÃO	02 PODER EXECUTIVO 08 SECRETARIA DE OBRAS E SERVIÇOS URBANOS					
Código	Especificação	F.R.	Elemento	Modalidade	Grupo	Categoria Econômica
3.0.00.00	DESPESAS CORRENTES	0.000.000				527.009,95
3.1.00.00	PESSOAL E ENCARGOS SOCIAIS	0.000.000			75.846,75	
3.1.90.00	APLICAÇÕES DIRETAS	0.000.000		70.596,75		
3.1.90.11	VENCIMENTOS E VANTAGENS FIXAS - PESSOAL CIVIL	1.001.00	58.722,30			
3.1.90.13	OBRIGAÇÕES PATRONAIS	1.001.00	11.874,45			
3.1.91.00	APLICAÇÕES DIRETAS- INTRA-ORÇAMENTÁRIAS	0.000.000		5.250,00		
3.1.91.13	OBRIGAÇÕES PATRONAIS	1.001.00	5.250,00			
3.3.00.00	OUTRAS DESPESAS CORRENTES	0.000.000			451.163,20	
3.3.90.00	APLICAÇÕES DIRETAS	0.000.000		451.163,20		
3.3.90.14	DIÁRIAS - CIVIL	1.001.00	13.627,95			
3.3.90.30	MATERIAL DE CONSUMO	1.001.00	71.504,05			
3.3.90.36	OUTROS SERVIÇOS DE TERCEIROS - PESSOA FÍSICA	1.001.00	146.724,80			
3.3.90.39	OUTROS SERVIÇOS DE TERCEIROS - PESSOA JURÍDICA	1.001.00	100.019,80			
3.3.90.39	OUTROS SERVIÇOS DE TERCEIROS - PESSOA JURÍDICA	1.520.05	118.518,75			
3.3.90.39	OUTROS SERVIÇOS DE TERCEIROS - PESSOA JURÍDICA	1.940.05	767,85			
4.0.00.00	DESPESAS DE CAPITAL	0.000.000				1.645.618,20
4.4.00.00	INVESTIMENTOS	0.000.000			1.645.618,20	
4.4.90.00	APLICAÇÕES DIRETAS	0.000.000		1.645.618,20		
4.4.90.51	OBRAS E INSTALAÇÕES	1.001.00	23.466,45			
4.4.90.51	OBRAS E INSTALAÇÕES	1.510.05	270.601,90			
4.4.90.51	OBRAS E INSTALAÇÕES	1.520.05	666.306,10			
4.4.90.51	OBRAS E INSTALAÇÕES	1.940.05	17.738,40			
4.4.90.51	OBRAS E INSTALAÇÕES	1.950.00	4.963,00			
4.4.90.52	EQUIPAMENTOS E MATERIAL PERMANENTE	1.001.00	2.314,20			
4.4.90.52	EQUIPAMENTOS E MATERIAL PERMANENTE	1.510.05	603.065,10			
4.4.90.52	EQUIPAMENTOS E MATERIAL PERMANENTE	1.520.05	55.884,80			
4.4.90.52	EQUIPAMENTOS E MATERIAL PERMANENTE	1.940.05	1.278,25			
TOTAL						2.172.628,15



PREFEITURA MUNICIPAL DE BERTOLÍNIA

PRAÇA NOSSA SENHORA APARECIDA - CNPJ:06554034/0001-04 Orçamento Programa - Exercício de 2019

Anexo 02

Página 12

NATUREZA DA DESPESA POR ORGÃO

Lei: 376, Data: 28/12/2018

PODER ORGÃO		02 PODER EXECUTIVO 09 SECRETARIA DE AGRICULTURA E MEIO AMBIENTE				
Código	Especificação	F.R.	Elemento	Modalidade	Grupo	Categoria Econômica
3.0.00.00	DESPESAS CORRENTES	0.000.000				151.623,15
3.1.00.00	PESSOAL E ENCARGOS SOCIAIS	0.000.000			49.216,65	
3.1.90.00	APLICAÇÕES DIRETAS	0.000.000		48.166,65		
3.1.90.11	VENCIMENTOS E VANTAGENS FIXAS - PESSOAL CIVIL	1.001.00	39.547,20			
3.1.90.13	OBRIGAÇÕES PATRONAIS	1.001.00	8.619,45			
3.1.91.00	APLICAÇÕES DIRETAS- INTRA-ORÇAMENTÁRIAS	0.000.000		1.050,00		
3.1.91.13	OBRIGAÇÕES PATRONAIS	1.001.00	1.050,00			
3.3.00.00	OUTRAS DESPESAS CORRENTES	0.000.000			102.406,50	
3.3.90.00	APLICAÇÕES DIRETAS	0.000.000		102.406,50		
3.3.90.14	DIÁRIAS - CIVIL	1.001.00	11.272,80			
3.3.90.30	MATERIAL DE CONSUMO	1.001.00	32.178,30			
3.3.90.36	OUTROS SERVIÇOS DE TERCEIROS - PESSOA FÍSICA	1.001.00	36.847,65			
3.3.90.39	OUTROS SERVIÇOS DE TERCEIROS - PESSOA JURÍDICA	1.001.00	22.107,75			
4.0.00.00	DESPESAS DE CAPITAL	0.000.000				243.982,20
4.4.00.00	INVESTIMENTOS	0.000.000			243.982,20	
4.4.90.00	APLICAÇÕES DIRETAS	0.000.000		243.982,20		
4.4.90.51	OBRAS E INSTALAÇÕES	1.001.00	2.762,55			
4.4.90.51	OBRAS E INSTALAÇÕES	1.520.05	52.091,55			
4.4.90.51	OBRAS E INSTALAÇÕES	1.940.05	11.562,65			
4.4.90.52	EQUIPAMENTOS E MATERIAL PERMANENTE	1.001.00	2.126,25			
4.4.90.52	EQUIPAMENTOS E MATERIAL PERMANENTE	1.520.05	67.401,60			
4.4.90.52	EQUIPAMENTOS E MATERIAL PERMANENTE	1.930.00	82.084,00			
4.4.90.52	EQUIPAMENTOS E MATERIAL PERMANENTE	1.940.05	11.165,40			
4.4.90.52	EQUIPAMENTOS E MATERIAL PERMANENTE	1.950.00	14.788,20			
T O T A L						395.605,35



PREFEITURA MUNICIPAL DE BERTOLÍNIA

PRAÇA NOSSA SENHORA APARECIDA - CNPJ:06554034/0001-04 Orçamento Programa - Exercício de 2019

Anexo 02

Página 13

NATUREZA DA DESPESA POR ORGÃO

Lei: 376, Data: 28/12/2018

PODER ORGÃO						
02 PODER EXECUTIVO						
10 SECRETARIA DE SAUDE						
Código	Especificação	F.R.	Elemento	Modalidade	Grupo	Categoria Econômica
3.0.00.00	DESPESAS CORRENTES	0.000.000				3.089.197,45
3.1.00.00	PESSOAL E ENCARGOS SOCIAIS	0.000.000			1.919.390,75	
3.1.90.00	APLICAÇÕES DIRETAS	0.000.000		1.884.758,60		
3.1.90.04	CONTRATAÇÃO POR TEMPO DETERMINADO	1.214.02	1.102,50			
3.1.90.11	VENCIMENTOS E VANTAGENS FIXAS - PESSOAL CIVIL	1.001.00	608.344,55			
3.1.90.11	VENCIMENTOS E VANTAGENS FIXAS - PESSOAL CIVIL	1.213.02	215.197,25			
3.1.90.11	VENCIMENTOS E VANTAGENS FIXAS - PESSOAL CIVIL	1.214.02	426.207,50			
3.1.90.11	VENCIMENTOS E VANTAGENS FIXAS - PESSOAL CIVIL	1.220.02	381.260,65			
3.1.90.13	OBRIGAÇÕES PATRONAIS	1.001.00	109.477,45			
3.1.90.13	OBRIGAÇÕES PATRONAIS	1.214.02	111.263,40			
3.1.90.16	OUTRAS DESPESAS VARIÁVEIS - PESSOAL CIVIL	1.001.00	1.100,00			
3.1.90.16	OUTRAS DESPESAS VARIÁVEIS - PESSOAL CIVIL	1.214.02	7.300,00			
3.1.90.91	SENTENÇAS JUDICIAIS	1.001.00	13.782,95			
3.1.90.91	SENTENÇAS JUDICIAIS	1.214.02	4.472,35			
3.1.90.92	DESPESAS DE EXERCÍCIOS ANTERIORES	1.214.02	5.250,00			
3.1.91.00	APLICAÇÕES DIRETAS- INTRA-ORÇAMENTÁRIAS	0.000.000		34.632,15		
3.1.91.13	OBRIGAÇÕES PATRONAIS	1.001.00	3.157,10			
3.1.91.13	OBRIGAÇÕES PATRONAIS	1.214.02	26.814,90			
3.1.91.13	OBRIGAÇÕES PATRONAIS	1.220.02	4.660,15			
3.3.00.00	OUTRAS DESPESAS CORRENTES	0.000.000			1.169.806,70	
3.3.90.00	APLICAÇÕES DIRETAS	0.000.000		1.169.806,70		
3.3.90.14	DIÁRIAS - CIVIL	1.001.00	24.852,05			
3.3.90.14	DIÁRIAS - CIVIL	1.214.02	47.475,10			
3.3.90.30	MATERIAL DE CONSUMO	1.001.00	223.494,45			
3.3.90.30	MATERIAL DE CONSUMO	1.213.02	70.000,00			
3.3.90.30	MATERIAL DE CONSUMO	1.214.02	129.566,25			
3.3.90.30	MATERIAL DE CONSUMO	1.290.02	77.705,00			
3.3.90.36	OUTROS SERVIÇOS DE TERCEIROS - PESSOA FÍSICA	1.001.00	94.416,20			
3.3.90.36	OUTROS SERVIÇOS DE TERCEIROS - PESSOA FÍSICA	1.214.02	144.483,85			
3.3.90.39	OUTROS SERVIÇOS DE TERCEIROS - PESSOA JURÍDICA	1.001.00	157.537,30			
3.3.90.39	OUTROS SERVIÇOS DE TERCEIROS - PESSOA JURÍDICA	1.214.02	173.901,50			
3.3.90.92	DESPESAS DE EXERCÍCIOS ANTERIORES	1.001.00	3.230,00			
3.3.90.92	DESPESAS DE EXERCÍCIOS ANTERIORES	1.214.02	14.981,25			
3.3.90.93	INDENIZAÇÕES E RESTITUIÇÕES	1.001.00	1.512,50			
3.3.90.93	INDENIZAÇÕES E RESTITUIÇÕES	1.214.02	6.651,25			
4.0.00.00	DESPESAS DE CAPITAL	0.000.000				612.194,65
4.4.00.00	INVESTIMENTOS	0.000.000			612.194,65	
4.4.90.00	APLICAÇÕES DIRETAS	0.000.000		612.194,65		
4.4.90.51	OBRAS E INSTALAÇÕES	1.001.00	82.545,75			

**PREFEITURA MUNICIPAL DE BERTOLÍNIA**

PRAÇA NOSSA SENHORA APARECIDA - CNPJ:06554034/0001-04 Orçamento Programa - Exercício de 2019

Anexo 02

Página 14

NATUREZA DA DESPESA POR ORGÃO

Lei: 376, Data: 28/12/2018

PODER		02 PODER EXECUTIVO				
ORGÃO		10 SECRETARIA DE SAUDE				
Código	Especificação	F.R.	Elemento	Modalidade	Grupo	Categoria Econômica
4.4.90.51	OBRAS E INSTALAÇÕES	1.213.02	69.000,00			
4.4.90.51	OBRAS E INSTALAÇÕES	1.214.02	7.205,70			
4.4.90.51	OBRAS E INSTALAÇÕES	1.215.02	35.000,00			
4.4.90.52	EQUIPAMENTOS E MATERIAL PERMANENTE	1.001.00	154.201,30			
4.4.90.52	EQUIPAMENTOS E MATERIAL PERMANENTE	1.213.02	162.000,00			
4.4.90.52	EQUIPAMENTOS E MATERIAL PERMANENTE	1.214.02	14.134,90			
4.4.90.52	EQUIPAMENTOS E MATERIAL PERMANENTE	1.215.02	54.000,00			
4.4.90.52	EQUIPAMENTOS E MATERIAL PERMANENTE	1.940.05	7.064,50			
4.4.90.61	AQUISIÇÃO DE IMÓVEIS	1.001.00	6.634,95			
4.4.90.61	AQUISIÇÃO DE IMÓVEIS	1.214.02	18.407,55			
4.4.90.61	AQUISIÇÃO DE IMÓVEIS	1.215.02	2.000,00			
TOTAL						3.701.392,10



PREFEITURA MUNICIPAL DE BERTOLÍNIA

PRAÇA NOSSA SENHORA APARECIDA - CNPJ:06554034/0001-04 Orçamento Programa - Exercício de 2019
Anexo 02
Página 15

NATUREZA DA DESPESA POR ORGÃO

Lei: 376, Data: 28/12/2018

PODER	02 PODER EXECUTIVO					
ORGÃO	11 SECRETARIA DE TRABALHO, ASSUNTOS COMUN. E ASSISTÊNCIA SOCIAL					
Código	Especificação	F.R.	Elemento	Modalidade	Grupo	Categoria Econômica
3.0.00.00	DESPESAS CORRENTES	0.000.000				1.102.269,20
3.1.00.00	PESSOAL E ENCARGOS SOCIAIS	0.000.000			323.277,35	
3.1.90.00	APLICAÇÕES DIRETAS	0.000.000		301.403,75		
3.1.90.04	CONTRATAÇÃO POR TEMPO DETERMINADO	1.311.04	4.230,00			
3.1.90.11	VENCIMENTOS E VANTAGENS FIXAS - PESSOAL CIVIL	1.001.00	87.437,70			
3.1.90.11	VENCIMENTOS E VANTAGENS FIXAS - PESSOAL CIVIL	1.311.04	142.545,35			
3.1.90.11	VENCIMENTOS E VANTAGENS FIXAS - PESSOAL CIVIL	1.312.04	5.000,00			
3.1.90.13	OBRIGAÇÕES PATRONAIS	1.001.00	5.204,60			
3.1.90.13	OBRIGAÇÕES PATRONAIS	1.311.04	13.576,25			
3.1.90.13	OBRIGAÇÕES PATRONAIS	1.312.04	1.000,00			
3.1.90.16	OUTRAS DESPESAS VARIÁVEIS - PESSOAL CIVIL	1.001.00	15.685,95			
3.1.90.16	OUTRAS DESPESAS VARIÁVEIS - PESSOAL CIVIL	1.311.04	10.837,25			
3.1.90.91	SENTENÇAS JUDICIAIS	1.001.00	423,15			
3.1.90.91	SENTENÇAS JUDICIAIS	1.311.04	2.205,00			
3.1.90.91	SENTENÇAS JUDICIAIS	1.940.05	3.945,75			
3.1.90.92	DESPESAS DE EXERCÍCIOS ANTERIORES	1.001.00	3.585,75			
3.1.90.92	DESPESAS DE EXERCÍCIOS ANTERIORES	1.311.04	5.727,00			
3.1.91.00	APLICAÇÕES DIRETAS- INTRA-ORÇAMENTÁRIAS	0.000.000		21.873,60		
3.1.91.13	OBRIGAÇÕES PATRONAIS	1.001.00	1.281,00			
3.1.91.13	OBRIGAÇÕES PATRONAIS	1.311.04	6.837,60			
3.1.91.13	OBRIGAÇÕES PATRONAIS	1.920.05	12.705,00			
3.1.91.13	OBRIGAÇÕES PATRONAIS	1.940.05	1.050,00			
3.3.00.00	OUTRAS DESPESAS CORRENTES	0.000.000			778.991,85	
3.3.90.00	APLICAÇÕES DIRETAS	0.000.000		778.991,85		
3.3.90.14	DIÁRIAS - CIVIL	1.001.00	41.387,85			
3.3.90.14	DIÁRIAS - CIVIL	1.311.04	27.381,40			
3.3.90.14	DIÁRIAS - CIVIL	1.312.04	1.000,00			
3.3.90.30	MATERIAL DE CONSUMO	1.001.00	119.610,75			
3.3.90.30	MATERIAL DE CONSUMO	1.311.04	43.520,45			
3.3.90.30	MATERIAL DE CONSUMO	1.312.04	5.000,00			
3.3.90.30	MATERIAL DE CONSUMO	1.920.05	12.782,70			
3.3.90.31	PREMIAÇÕES CULTURAIS, ARTÍSTICAS, CIENTÍFICAS, DESP	1.001.00	945,00			
3.3.90.31	PREMIAÇÕES CULTURAIS, ARTÍSTICAS, CIENTÍFICAS, DESP	1.311.04	3.314,20			
3.3.90.31	PREMIAÇÕES CULTURAIS, ARTÍSTICAS, CIENTÍFICAS, DESP	1.312.04	1.000,00			
3.3.90.32	MATERIAL, BEM OU SERVIÇO PARA DISTRIBUIÇÃO GRATUIT.	1.001.00	7.721,70			
3.3.90.32	MATERIAL, BEM OU SERVIÇO PARA DISTRIBUIÇÃO GRATUIT.	1.311.04	28.355,00			
3.3.90.32	MATERIAL, BEM OU SERVIÇO PARA DISTRIBUIÇÃO GRATUIT.	1.312.04	1.000,00			
3.3.90.32	MATERIAL, BEM OU SERVIÇO PARA DISTRIBUIÇÃO GRATUIT.	1.920.05	26.250,00			
3.3.90.36	OUTROS SERVIÇOS DE TERCEIROS - PESSOA FÍSICA	1.001.00	182.469,00			

BERTOLÍNIA - PI

LOA - 2019

**PREFEITURA MUNICIPAL DE BERTOLÍNIA**

PRAÇA NOSSA SENHORA APARECIDA - CNPJ:06554034/0001-04 Orçamento Programa - Exercício de 2019

Anexo 02

Página 16

NATUREZA DA DESPESA POR ORGÃO

Lei: 376, Data: 28/12/2018

PODER		02 PODER EXECUTIVO				
ORGÃO		11 SECRETARIA DE TRABALHO, ASSUNTOS COMUN. E ASSISTÊNCIA SOCIAL				
Código	Especificação	F.R.	Elemento	Modalidade	Grupo	Categoria Econômica
3.3.90.36	OUTROS SERVIÇOS DE TERCEIROS - PESSOA FÍSICA	1.311.04	46.850,30			
3.3.90.36	OUTROS SERVIÇOS DE TERCEIROS - PESSOA FÍSICA	1.312.04	1.000,00			
3.3.90.36	OUTROS SERVIÇOS DE TERCEIROS - PESSOA FÍSICA	1.920.05	21.159,60			
3.3.90.39	OUTROS SERVIÇOS DE TERCEIROS - PESSOA JURÍDICA	1.001.00	94.378,20			
3.3.90.39	OUTROS SERVIÇOS DE TERCEIROS - PESSOA JURÍDICA	1.311.04	38.888,55			
3.3.90.39	OUTROS SERVIÇOS DE TERCEIROS - PESSOA JURÍDICA	1.312.04	1.000,00			
3.3.90.39	OUTROS SERVIÇOS DE TERCEIROS - PESSOA JURÍDICA	1.920.05	10.500,00			
3.3.90.48	OUTROS AUXÍLIOS FINANCEIROS A PESSOAS FÍSICAS	1.001.00	14.650,65			
3.3.90.48	OUTROS AUXÍLIOS FINANCEIROS A PESSOAS FÍSICAS	1.311.04	31.165,10			
3.3.90.48	OUTROS AUXÍLIOS FINANCEIROS A PESSOAS FÍSICAS	1.312.04	1.000,00			
3.3.90.48	OUTROS AUXÍLIOS FINANCEIROS A PESSOAS FÍSICAS	1.920.05	1.050,00			
3.3.90.48	OUTROS AUXÍLIOS FINANCEIROS A PESSOAS FÍSICAS	1.940.05	551,25			
3.3.90.92	DESPESAS DE EXERCÍCIOS ANTERIORES	1.001.00	423,15			
3.3.90.92	DESPESAS DE EXERCÍCIOS ANTERIORES	1.311.04	13.009,50			
3.3.90.93	INDENIZAÇÕES E RESTITUIÇÕES	1.001.00	525,00			
3.3.90.93	INDENIZAÇÕES E RESTITUIÇÕES	1.311.04	1.102,50			
4.0.00.00	DESPESAS DE CAPITAL	0.000.000				120.201,50
4.4.00.00	INVESTIMENTOS	0.000.000			120.201,50	
4.4.90.00	APLICAÇÕES DIRETAS	0.000.000		120.201,50		
4.4.90.51	OBRAS E INSTALAÇÕES	1.001.00	2.564,90			
4.4.90.51	OBRAS E INSTALAÇÕES	1.311.04	1.000,00			
4.4.90.51	OBRAS E INSTALAÇÕES	1.312.04	3.000,00			
4.4.90.52	EQUIPAMENTOS E MATERIAL PERMANENTE	1.001.00	25.718,45			
4.4.90.52	EQUIPAMENTOS E MATERIAL PERMANENTE	1.311.04	34.004,55			
4.4.90.52	EQUIPAMENTOS E MATERIAL PERMANENTE	1.312.04	22.401,00			
4.4.90.52	EQUIPAMENTOS E MATERIAL PERMANENTE	1.920.05	5.250,00			
4.4.90.52	EQUIPAMENTOS E MATERIAL PERMANENTE	1.940.05	2.100,00			
4.4.90.61	AQUISIÇÃO DE IMÓVEIS	1.001.00	3.162,60			
4.4.90.61	AQUISIÇÃO DE IMÓVEIS	1.311.04	1.000,00			
4.4.90.61	AQUISIÇÃO DE IMÓVEIS	1.312.04	20.000,00			
TOTAL						1.222.470,70



PREFEITURA MUNICIPAL DE BERTOLÍNIA

PRAÇA NOSSA SENHORA APARECIDA - CNPJ:06554034/0001-04 Orçamento Programa - Exercício de 2019

Anexo 02

Página 17

NATUREZA DA DESPESA POR ORGÃO

Lei: 376, Data: 28/12/2018

PODER ORGÃO						
02 PODER EXECUTIVO 12 HOSPITAL MUNICIPAL RITA MARTINS						
Código	Especificação	F.R.	Elemento	Modalidade	Grupo	Categoria Econômica
3.0.00.00	DESPESAS CORRENTES	0.000.000				449.766,20
3.1.00.00	PESSOAL E ENCARGOS SOCIAIS	0.000.000			71.445,15	
3.1.90.00	APLICAÇÕES DIRETAS	0.000.000		70.395,15		
3.1.90.11	VENCIMENTOS E VANTAGENS FIXAS - PESSOAL CIVIL	1.001.00	10.000,00			
3.1.90.11	VENCIMENTOS E VANTAGENS FIXAS - PESSOAL CIVIL	1.220.02	6.201,50			
3.1.90.13	OBRIGAÇÕES PATRONAIS	1.001.00	21.848,70			
3.1.90.13	OBRIGAÇÕES PATRONAIS	1.220.02	15.000,00			
3.1.90.16	OUTRAS DESPESAS VARIÁVEIS - PESSOAL CIVIL	1.001.00	1.000,00			
3.1.90.16	OUTRAS DESPESAS VARIÁVEIS - PESSOAL CIVIL	1.220.02	1.607,15			
3.1.90.91	SENTENÇAS JUDICIAIS	1.001.00	5.000,00			
3.1.90.91	SENTENÇAS JUDICIAIS	1.220.02	2.368,90			
3.1.90.92	DESPESAS DE EXERCÍCIOS ANTERIORES	1.001.00	2.368,90			
3.1.90.92	DESPESAS DE EXERCÍCIOS ANTERIORES	1.220.02	5.000,00			
3.1.91.00	APLICAÇÕES DIRETAS- INTRA-ORÇAMENTÁRIAS	0.000.000		1.050,00		
3.1.91.13	OBRIGAÇÕES PATRONAIS	1.220.02	1.050,00			
3.3.00.00	OUTRAS DESPESAS CORRENTES	0.000.000			378.321,05	
3.3.90.00	APLICAÇÕES DIRETAS	0.000.000		378.321,05		
3.3.90.14	DIÁRIAS - CIVIL	1.001.00	1.704,40			
3.3.90.14	DIÁRIAS - CIVIL	1.220.02	2.000,00			
3.3.90.30	MATERIAL DE CONSUMO	1.001.00	129.320,00			
3.3.90.30	MATERIAL DE CONSUMO	1.213.02	115.167,75			
3.3.90.30	MATERIAL DE CONSUMO	1.220.02	50.478,00			
3.3.90.36	OUTROS SERVIÇOS DE TERCEIROS - PESSOA FÍSICA	1.001.00	26.918,20			
3.3.90.36	OUTROS SERVIÇOS DE TERCEIROS - PESSOA FÍSICA	1.220.02	20.000,00			
3.3.90.39	OUTROS SERVIÇOS DE TERCEIROS - PESSOA JURÍDICA	1.001.00	19.477,70			
3.3.90.39	OUTROS SERVIÇOS DE TERCEIROS - PESSOA JURÍDICA	1.220.02	10.000,00			
3.3.90.93	INDENIZAÇÕES E RESTITUIÇÕES	1.001.00	755,00			
3.3.90.93	INDENIZAÇÕES E RESTITUIÇÕES	1.220.02	2.500,00			
4.0.00.00	DESPESAS DE CAPITAL	0.000.000				47.586,50
4.4.00.00	INVESTIMENTOS	0.000.000			47.586,50	
4.4.90.00	APLICAÇÕES DIRETAS	0.000.000		47.586,50		
4.4.90.51	OBRAS E INSTALAÇÕES	1.001.00	10.000,00			
4.4.90.51	OBRAS E INSTALAÇÕES	1.220.02	738,85			
4.4.90.52	EQUIPAMENTOS E MATERIAL PERMANENTE	1.001.00	4.738,85			
4.4.90.52	EQUIPAMENTOS E MATERIAL PERMANENTE	1.220.02	32.108,80			
TOTAL						497.352,70

PREFEITURA MUNICIPAL DE BERTOLÍNIA

PRAÇA NOSSA SENHORA APARECIDA - CNPJ:06554034/0001-04 Orçamento Programa - Exercício de 2019

Anexo 02

Página 18

NATUREZA DA DESPESA POR ORGÃO
Lei: 376, Data: 28/12/2018

PODER ORGÃO						
02 PODER EXECUTIVO 13 PREVIDENCIA SOCIAL DO MUNICÍPIO DE BERTOLÍNIA						
Código	Especificação	F.R.	Elemento	Modalidade	Grupo	Categoria Econômica
3.0.00.00	DESPESAS CORRENTES	0.000.000				716.578,00
3.1.00.00	PESSOAL E ENCARGOS SOCIAIS	0.000.000			538.471,00	
3.1.90.00	APLICAÇÕES DIRETAS	0.000.000		538.471,00		
3.1.90.01	APOSENTADORIAS DO RPPS, RESERVA REMUNERADA E RE	1.420.03	351.633,00			
3.1.90.03	PENSÕES DO RPPS E DO MILITAR	1.420.03	28.350,00			
3.1.90.05	OUTROS BENEFÍCIOS PREVIDENCIÁRIOS DO SERVIDOR OU	1.420.03	79.108,00			
3.1.90.13	OBRIGAÇÕES PATRONAIS	1.420.03	79.380,00			
3.3.00.00	OUTRAS DESPESAS CORRENTES	0.000.000			178.107,00	
3.3.90.00	APLICAÇÕES DIRETAS	0.000.000		178.107,00		
3.3.90.14	DIÁRIAS - CIVIL	1.420.03	3.675,00			
3.3.90.30	MATERIAL DE CONSUMO	1.420.03	5.250,00			
3.3.90.33	PASSAGENS E DESPESAS COM LOCOMOÇÃO	1.420.03	1.050,00			
3.3.90.35	SERVIÇOS DE CONSULTORIA	1.420.03	104.328,00			
3.3.90.36	OUTROS SERVIÇOS DE TERCEIROS - PESSOA FÍSICA	1.420.03	6.741,00			
3.3.90.39	OUTROS SERVIÇOS DE TERCEIROS - PESSOA JURÍDICA	1.420.03	57.063,00			
4.0.00.00	DESPESAS DE CAPITAL	0.000.000				52.500,00
4.4.00.00	INVESTIMENTOS	0.000.000			52.500,00	
4.4.90.00	APLICAÇÕES DIRETAS	0.000.000		52.500,00		
4.4.90.52	EQUIPAMENTOS E MATERIAL PERMANENTE	1.420.03	52.500,00			
9.0.00.00	RESERVA DE CONTINGÊNCIA	0.000.000				1.006.488,00
9.9.00.00	RESERVA DE CONTINGÊNCIA	0.000.000			1.006.488,00	
9.9.99.00	RESERVA DE CONTINGÊNCIA	0.000.000		1.006.488,00		
9.9.99.99	RESERVA DE CONTINGÊNCIA	1.420.03	1.006.488,00			
TOTAL						1.775.566,00

PREFEITURA MUNICIPAL DE BERTOLÍNIA

PRAÇA NOSSA SENHORA APARECIDA - CNPJ:06554034/0001-04 Orçamento Programa - Exercício de 2019

Anexo 02

Página 19

NATUREZA DA DESPESA POR ORGÃO
Lei: 376, Data: 28/12/2018

PODER ORGÃO						
02 PODER EXECUTIVO 14 PROCURADORIA GERAL DO MUNICÍPIO DE BERTOLÍNIA						
Código	Especificação	F.R.	Elemento	Modalidade	Grupo	Categoria Econômica
3.0.00.00	DESPESAS CORRENTES	0.000.000				90.300,00
3.1.00.00	PESSOAL E ENCARGOS SOCIAIS	0.000.000			55.650,00	
3.1.90.00	APLICAÇÕES DIRETAS	0.000.000		54.600,00		
3.1.90.11	VENCIMENTOS E VANTAGENS FIXAS - PESSOAL CIVIL	1.001.00	42.000,00			
3.1.90.13	OBRIGAÇÕES PATRONAIS	1.001.00	5.250,00			
3.1.90.16	OUTRAS DESPESAS VARIÁVEIS - PESSOAL CIVIL	1.001.00	1.050,00			
3.1.90.91	SENTENÇAS JUDICIAIS	1.001.00	5.250,00			
3.1.90.92	DESPESAS DE EXERCÍCIOS ANTERIORES	1.001.00	1.050,00			
3.1.91.00	APLICAÇÕES DIRETAS- INTRA-ORÇAMENTÁRIAS	0.000.000		1.050,00		
3.1.91.13	OBRIGAÇÕES PATRONAIS	1.001.00	1.050,00			
3.3.00.00	OUTRAS DESPESAS CORRENTES	0.000.000			34.650,00	
3.3.90.00	APLICAÇÕES DIRETAS	0.000.000		34.650,00		
3.3.90.14	DIÁRIAS - CIVIL	1.001.00	5.250,00			
3.3.90.30	MATERIAL DE CONSUMO	1.001.00	5.250,00			
3.3.90.35	SERVIÇOS DE CONSULTORIA	1.001.00	5.250,00			
3.3.90.36	OUTROS SERVIÇOS DE TERCEIROS - PESSOA FÍSICA	1.001.00	5.250,00			
3.3.90.39	OUTROS SERVIÇOS DE TERCEIROS - PESSOA JURÍDICA	1.001.00	10.500,00			
3.3.90.92	DESPESAS DE EXERCÍCIOS ANTERIORES	1.001.00	2.100,00			
3.3.90.93	INDENIZAÇÕES E RESTITUIÇÕES	1.001.00	1.050,00			
4.0.00.00	DESPESAS DE CAPITAL	0.000.000				5.250,00
4.4.00.00	INVESTIMENTOS	0.000.000			5.250,00	
4.4.90.00	APLICAÇÕES DIRETAS	0.000.000		5.250,00		
4.4.90.52	EQUIPAMENTOS E MATERIAL PERMANENTE	1.001.00	5.250,00			
TOTAL						95.550,00



PREFEITURA MUNICIPAL DE BERTOLÍNIA

PRAÇA NOSSA SENHORA APARECIDA - CNPJ:06554034/0001-04 Orçamento Programa - Exercício de 2019

Anexo 02

Página 20

NATUREZA DA DESPESA POR ORGÃO

Lei: 376, Data: 28/12/2018

PODER ORGÃO						
02 PODER EXECUTIVO 15 SECRETARIA MUNICIPAL DA JUVENTUDE						
Código	Especificação	F.R.	Elemento	Modalidade	Grupo	Categoria Econômica
3.0.00.00	DESPESAS CORRENTES	0.000.000				44.100,00
3.1.00.00	PESSOAL E ENCARGOS SOCIAIS	0.000.000			28.875,00	
3.1.90.00	APLICAÇÕES DIRETAS	0.000.000		27.825,00		
3.1.90.11	VENCIMENTOS E VANTAGENS FIXAS - PESSOAL CIVIL	1.001.00	21.000,00			
3.1.90.13	OBRIGAÇÕES PATRONAIS	1.001.00	5.250,00			
3.1.90.16	OUTRAS DESPESAS VARIÁVEIS - PESSOAL CIVIL	1.001.00	525,00			
3.1.90.91	SENTENÇAS JUDICIAIS	1.001.00	525,00			
3.1.90.92	DESPESAS DE EXERCÍCIOS ANTERIORES	1.001.00	525,00			
3.1.91.00	APLICAÇÕES DIRETAS- INTRA-ORÇAMENTÁRIAS	0.000.000		1.050,00		
3.1.91.13	OBRIGAÇÕES PATRONAIS	1.001.00	1.050,00			
3.3.00.00	OUTRAS DESPESAS CORRENTES	0.000.000			15.225,00	
3.3.90.00	APLICAÇÕES DIRETAS	0.000.000		15.225,00		
3.3.90.14	DIÁRIAS - CIVIL	1.001.00	1.050,00			
3.3.90.30	MATERIAL DE CONSUMO	1.001.00	5.250,00			
3.3.90.32	MATERIAL, BEM OU SERVIÇO PARA DISTRIBUIÇÃO GRATUIT.	1.001.00	1.050,00			
3.3.90.36	OUTROS SERVIÇOS DE TERCEIROS - PESSOA FÍSICA	1.001.00	2.100,00			
3.3.90.39	OUTROS SERVIÇOS DE TERCEIROS - PESSOA JURÍDICA	1.001.00	3.150,00			
3.3.90.48	OUTROS AUXÍLIOS FINANCEIROS A PESSOAS FÍSICAS	1.001.00	1.575,00			
3.3.90.92	DESPESAS DE EXERCÍCIOS ANTERIORES	1.001.00	525,00			
3.3.90.93	INDENIZAÇÕES E RESTITUIÇÕES	1.001.00	525,00			
4.0.00.00	DESPESAS DE CAPITAL	0.000.000				1.050,00
4.4.00.00	INVESTIMENTOS	0.000.000			1.050,00	
4.4.90.00	APLICAÇÕES DIRETAS	0.000.000		1.050,00		
4.4.90.52	EQUIPAMENTOS E MATERIAL PERMANENTE	1.001.00	1.050,00			
TOTAL						45.150,00



PREFEITURA MUNICIPAL DE BERTOLÍNIA

PRAÇA NOSSA SENHORA APARECIDA - CNPJ:06554034/0001-04 Orçamento Programa - Exercício de 2019

Anexo 02

Página 21

NATUREZA DA DESPESA POR ORGÃO

Lei: 376, Data: 28/12/2018

PODER ORGÃO						
02 PODER EXECUTIVO 16 OUVIDORIA GERAL DO MUNICÍPIO DE BERTOLÍNIA						
Código	Especificação	F.R.	Elemento	Modalidade	Grupo	Categoria Econômica
3.0.00.00	DESPESAS CORRENTES	0.000.000				30.450,00
3.1.00.00	PESSOAL E ENCARGOS SOCIAIS	0.000.000			17.850,00	
3.1.90.00	APLICAÇÕES DIRETAS	0.000.000		17.325,00		
3.1.90.11	VENCIMENTOS E VANTAGENS FIXAS - PESSOAL CIVIL	1.001.00	10.500,00			
3.1.90.13	OBRIGAÇÕES PATRONAIS	1.001.00	5.250,00			
3.1.90.16	OUTRAS DESPESAS VARIÁVEIS - PESSOAL CIVIL	1.001.00	525,00			
3.1.90.91	SENTENÇAS JUDICIAIS	1.001.00	525,00			
3.1.90.92	DESPESAS DE EXERCÍCIOS ANTERIORES	1.001.00	525,00			
3.1.91.00	APLICAÇÕES DIRETAS- INTRA-ORÇAMENTÁRIAS	0.000.000		525,00		
3.1.91.13	OBRIGAÇÕES PATRONAIS	1.001.00	525,00			
3.3.00.00	OUTRAS DESPESAS CORRENTES	0.000.000			12.600,00	
3.3.90.00	APLICAÇÕES DIRETAS	0.000.000		12.600,00		
3.3.90.14	DIÁRIAS - CIVIL	1.001.00	1.050,00			
3.3.90.30	MATERIAL DE CONSUMO	1.001.00	5.250,00			
3.3.90.36	OUTROS SERVIÇOS DE TERCEIROS - PESSOA FÍSICA	1.001.00	2.100,00			
3.3.90.39	OUTROS SERVIÇOS DE TERCEIROS - PESSOA JURÍDICA	1.001.00	3.150,00			
3.3.90.92	DESPESAS DE EXERCÍCIOS ANTERIORES	1.001.00	525,00			
3.3.90.93	INDENIZAÇÕES E RESTITUIÇÕES	1.001.00	525,00			
TOTAL						30.450,00

PREFEITURA MUNICIPAL DE BERTOLÍNIA

PRAÇA NOSSA SENHORA APARECIDA - CNPJ:06554034/0001-04 Orçamento Programa - Exercício de 2019

Anexo 02

Página 22

NATUREZA DA DESPESA POR ORGÃO

Lei: 376, Data: 28/12/2018

Código	Especificação	F.R.	Elemento	Modalidade	Grupo	Categoria Econômica
PODER	02 PODER EXECUTIVO					
ORGÃO	17 SECRETARIA MUNICIPAL DE GOVERNO					
3.0.00.00	DESPESAS CORRENTES	0.000.000				47.062,50
3.1.00.00	PESSOAL E ENCARGOS SOCIAIS	0.000.000			44.437,50	
3.1.90.00	APLICAÇÕES DIRETAS	0.000.000		44.175,00		
3.1.90.11	VENCIMENTOS E VANTAGENS FIXAS - PESSOAL CIVIL	1.001.00	40.500,00			
3.1.90.13	OBRIGAÇÕES PATRONAIS	1.001.00	2.625,00			
3.1.90.16	OUTRAS DESPESAS VARIÁVEIS - PESSOAL CIVIL	1.001.00	525,00			
3.1.90.91	SENTENÇAS JUDICIAIS	1.001.00	262,50			
3.1.90.92	DESPESAS DE EXERCÍCIOS ANTERIORES	1.001.00	262,50			
3.1.91.00	APLICAÇÕES DIRETAS- INTRA-ORÇAMENTÁRIAS	0.000.000		262,50		
3.1.91.13	OBRIGAÇÕES PATRONAIS	1.001.00	262,50			
3.3.00.00	OUTRAS DESPESAS CORRENTES	0.000.000			2.625,00	
3.3.90.00	APLICAÇÕES DIRETAS	0.000.000		2.625,00		
3.3.90.14	DIÁRIAS - CIVIL	1.001.00	525,00			
3.3.90.30	MATERIAL DE CONSUMO	1.001.00	525,00			
3.3.90.36	OUTROS SERVIÇOS DE TERCEIROS - PESSOA FÍSICA	1.001.00	525,00			
3.3.90.39	OUTROS SERVIÇOS DE TERCEIROS - PESSOA JURÍDICA	1.001.00	525,00			
3.3.90.92	DESPESAS DE EXERCÍCIOS ANTERIORES	1.001.00	525,00			
4.0.00.00	DESPESAS DE CAPITAL	0.000.000				525,00
4.4.00.00	INVESTIMENTOS	0.000.000			525,00	
4.4.90.00	APLICAÇÕES DIRETAS	0.000.000		525,00		
4.4.90.52	EQUIPAMENTOS E MATERIAL PERMANENTE	1.001.00	525,00			
TOTAL						47.587,50
TOTAL GERAL						20.258.437,50

 LUCIANO FONSECA DE SOUSA
 PREFEITO MUNICIPAL
 010.293.343-07

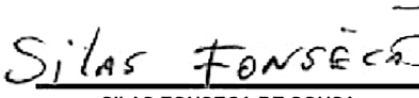
 SILAS FONSECA DE SOUSA
 SECRETÁRIO M. DE FINANÇAS
 025.222.423-00

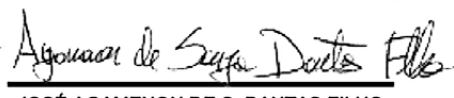
 JOSÉ AGAMENON DE S. DANTAS FILHO
 620.680.163-20
 C.R.C./PI: 7523/0-7



PREFEITURA MUNICIPAL DE BERTOLÍNIA
PRAÇA NOSSA SENHORA APARECIDA - CNPJ:06554034/0001-04

Anexo 02
Página 1

Orçamento Programa - Exercício de 2019
NATUREZA DA DESPESA POR ORGÃO E UNIDADE

Lei: 376, Data: 28/12/2018

Código	Especificação	F.R.	Elemento	Modalidade	Grupo	Categoria Econômica
PODER 01 PODER LEGISLATIVO						
ORGÃO 00 CAMARA MUNICIPAL DE BERTOLÍNIA						
UNIDADE 00 CÂMARA MUNICIPAL DE BERTOLÍNIA						
3.0.00.00	DESPESAS CORRENTES	0.000.000				763.015,05
3.1.00.00	PESSOAL E ENCARGOS SOCIAIS	0.000.000			602.935,20	
3.1.90.00	APLICAÇÕES DIRETAS	0.000.000		602.935,20		
3.1.90.11	VENCIMENTOS E VANTAGENS FIXAS - PESSOAL CIVIL	1.001.00	493.500,00			
3.1.90.13	OBRIGAÇÕES PATRONAIS	1.001.00	108.150,00			
3.1.90.16	OUTRAS DESPESAS VARIÁVEIS - PESSOAL CIVIL	1.001.00	1.285,20			
3.3.00.00	OUTRAS DESPESAS CORRENTES	0.000.000			160.079,85	
3.3.90.00	APLICAÇÕES DIRETAS	0.000.000		160.079,85		
3.3.90.14	DIÁRIAS - CIVIL	1.001.00	9.868,95			
3.3.90.30	MATERIAL DE CONSUMO	1.001.00	12.162,15			
3.3.90.33	PASSAGENS E DESPESAS COM LOCOMOÇÃO	1.001.00	1.381,80			
3.3.90.35	SERVIÇOS DE CONSULTORIA	1.001.00	14.037,45			
3.3.90.36	OUTROS SERVIÇOS DE TERCEIROS - PESSOA FÍSICA	1.001.00	28.074,90			
3.3.90.39	OUTROS SERVIÇOS DE TERCEIROS - PESSOA JURÍDICA	1.001.00	92.786,40			
3.3.90.92	DESPESAS DE EXERCÍCIOS ANTERIORES	1.001.00	1.768,20			
4.0.00.00	DESPESAS DE CAPITAL	0.000.000				14.564,55
4.4.00.00	INVESTIMENTOS	0.000.000			14.564,55	
4.4.90.00	APLICAÇÕES DIRETAS	0.000.000		14.564,55		
4.4.90.51	OBRA E INSTALAÇÕES	1.001.00	4.008,90			
4.4.90.52	EQUIPAMENTOS E MATERIAL PERMANENTE	1.001.00	10.555,65			
TOTAL						777.579,60



PREFEITURA MUNICIPAL DE BERTOLÍNIA
PRAÇA NOSSA SENHORA APARECIDA - CNPJ:06554034/0001-04

Anexo 02
Página 2

Orçamento Programa - Exercício de 2019
NATUREZA DA DESPESA POR ORGÃO E UNIDADE

Lei: 376, Data: 28/12/2018

Código	Especificação	F.R.	Elemento	Modalidade	Grupo	Categoria Econômica
PODER 02 PODER EXECUTIVO						
ORGÃO 01 GABINETE DO PREFEITO MUNICIPAL						
UNIDADE 00 GABINETE DO PREFEITO MUNICIPAL						
3.0.00.00	DESPESAS CORRENTES	0.000.000				442.226,25
3.1.00.00	PESSOAL E ENCARGOS SOCIAIS	0.000.000			242.531,60	
3.1.90.00	APLICAÇÕES DIRETAS	0.000.000		237.281,60		
3.1.90.11	VENCIMENTOS E VANTAGENS FIXAS - PESSOAL CIVIL	1.001.00	195.131,15			
3.1.90.13	OBRIGAÇÕES PATRONAIS	1.001.00	17.103,45			
3.1.90.16	OUTRAS DESPESAS VARIÁVEIS - PESSOAL CIVIL	1.001.00	5.296,20			
3.1.90.91	SENTENÇAS JUDICIAIS	1.001.00	2.648,40			
3.1.90.92	DESPESAS DE EXERCÍCIOS ANTERIORES	1.001.00	8.999,55			
3.1.90.92	DESPESAS DE EXERCÍCIOS ANTERIORES	1.530.05	8.102,85			
3.1.91.00	APLICAÇÕES DIRETAS - INTRA-ORÇAMENTÁRIAS	0.000.000		5.250,00		
3.1.91.13	OBRIGAÇÕES PATRONAIS	1.001.00	5.250,00			
3.3.00.00	OUTRAS DESPESAS CORRENTES	0.000.000			199.694,65	
3.3.90.00	APLICAÇÕES DIRETAS	0.000.000		199.694,65		
3.3.90.14	DIÁRIAS - CIVIL	1.001.00	55.861,25			
3.3.90.30	MATERIAL DE CONSUMO	1.001.00	36.751,45			
3.3.90.35	SERVIÇOS DE CONSULTORIA	1.001.00	7.944,30			
3.3.90.36	OUTROS SERVIÇOS DE TERCEIROS - PESSOA FÍSICA	1.001.00	43.959,50			
3.3.90.39	OUTROS SERVIÇOS DE TERCEIROS - PESSOA JURÍDICA	1.001.00	46.341,35			
3.3.90.92	DESPESAS DE EXERCÍCIOS ANTERIORES	1.001.00	735,00			
3.3.90.92	DESPESAS DE EXERCÍCIOS ANTERIORES	1.940.05	8.101,80			
4.0.00.00	DESPESAS DE CAPITAL	0.000.000				58.832,40
4.4.00.00	INVESTIMENTOS	0.000.000			58.832,40	
4.4.90.00	APLICAÇÕES DIRETAS	0.000.000		58.832,40		
4.4.90.52	EQUIPAMENTOS E MATERIAL PERMANENTE	1.001.00	4.087,65			
4.4.90.52	EQUIPAMENTOS E MATERIAL PERMANENTE	1.520.05	40.516,00			
4.4.90.52	EQUIPAMENTOS E MATERIAL PERMANENTE	1.920.05	4.357,50			
4.4.90.52	EQUIPAMENTOS E MATERIAL PERMANENTE	1.940.05	9.871,25			
TOTAL						501.058,65

**PREFEITURA MUNICIPAL DE BERTOLÍNIA**

PRAÇA NOSSA SENHORA APARECIDA - CNPJ:06554034/0001-04

Anexo 02

Página 3

Orçamento Programa - Exercício de 2019

NATUREZA DA DESPESA POR ORGÃO E UNIDADE

Lei: 376, Data: 28/12/2018

PODER		02 PODER EXECUTIVO				
ORGÃO		01 GABINETE DO PREFEITO MUNICIPAL				
UNIDADE		01 ASSESSORIA JURIDICA				
Código	Especificação	F.R.	Elemento	Modalidade	Grupo	Categoria Econômica
3.0.00.00	DESPESAS CORRENTES	0.000.000				52.037,75
3.1.00.00	PESSOAL E ENCARGOS SOCIAIS	0.000.000			21.227,85	
3.1.90.00	APLICAÇÕES DIRETAS	0.000.000		20.177,85		
3.1.90.11	VENCIMENTOS E VANTAGENS FIXAS - PESSOAL CIVIL	1.001.00	20.177,85			
3.1.91.00	APLICAÇÕES DIRETAS- INTRA-ORÇAMENTÁRIAS	0.000.000		1.050,00		
3.1.91.13	OBRIGAÇÕES PATRONAIS	1.001.00	1.050,00			
3.3.00.00	OUTRAS DESPESAS CORRENTES	0.000.000			30.809,90	
3.3.90.00	APLICAÇÕES DIRETAS	0.000.000		30.809,90		
3.3.90.14	DIÁRIAS - CIVIL	1.001.00	5.009,55			
3.3.90.30	MATERIAL DE CONSUMO	1.001.00	6.189,75			
3.3.90.36	OUTROS SERVIÇOS DE TERCEIROS - PESSOA FÍSICA	1.001.00	9.805,30			
3.3.90.39	OUTROS SERVIÇOS DE TERCEIROS - PESSOA JURÍDICA	1.001.00	9.805,30			
TOTAL						52.037,75

**PREFEITURA MUNICIPAL DE BERTOLÍNIA**

PRAÇA NOSSA SENHORA APARECIDA - CNPJ:06554034/0001-04

Anexo 02

Página 4

Orçamento Programa - Exercício de 2019

NATUREZA DA DESPESA POR ORGÃO E UNIDADE

Lei: 376, Data: 28/12/2018

PODER		02 PODER EXECUTIVO				
ORGÃO		02 CONTROLADORIA GERAL DO MUNICÍPIO DE BERTOLÍNIA				
UNIDADE		00 CONTROLADORIA GERAL DO MUNICÍPIO				
Código	Especificação	F.R.	Elemento	Modalidade	Grupo	Categoria Econômica
3.0.00.00	DESPESAS CORRENTES	0.000.000				66.483,90
3.1.00.00	PESSOAL E ENCARGOS SOCIAIS	0.000.000			37.317,00	
3.1.90.00	APLICAÇÕES DIRETAS	0.000.000		32.067,00		
3.1.90.11	VENCIMENTOS E VANTAGENS FIXAS - PESSOAL CIVIL	1.001.00	23.648,10			
3.1.90.13	OBRIGAÇÕES PATRONAIS	1.001.00	7.368,90			
3.1.90.16	OUTRAS DESPESAS VARIÁVEIS - PESSOAL CIVIL	1.001.00	1.050,00			
3.1.91.00	APLICAÇÕES DIRETAS- INTRA-ORÇAMENTÁRIAS	0.000.000		5.250,00		
3.1.91.13	OBRIGAÇÕES PATRONAIS	1.001.00	5.250,00			
3.3.00.00	OUTRAS DESPESAS CORRENTES	0.000.000			29.166,90	
3.3.90.00	APLICAÇÕES DIRETAS	0.000.000		29.166,90		
3.3.90.14	DIÁRIAS - CIVIL	1.001.00	6.622,35			
3.3.90.30	MATERIAL DE CONSUMO	1.001.00	7.514,85			
3.3.90.36	OUTROS SERVIÇOS DE TERCEIROS - PESSOA FÍSICA	1.001.00	7.514,85			
3.3.90.39	OUTROS SERVIÇOS DE TERCEIROS - PESSOA JURÍDICA	1.001.00	7.514,85			
4.0.00.00	DESPESAS DE CAPITAL	0.000.000				4.648,35
4.4.00.00	INVESTIMENTOS	0.000.000			4.648,35	
4.4.90.00	APLICAÇÕES DIRETAS	0.000.000		4.648,35		
4.4.90.52	EQUIPAMENTOS E MATERIAL PERMANENTE	1.001.00	1.471,05			
4.4.90.52	EQUIPAMENTOS E MATERIAL PERMANENTE	1.940.05	1.441,65			
4.4.90.52	EQUIPAMENTOS E MATERIAL PERMANENTE	1.950.00	1.735,65			
TOTAL						71.132,25



PREFEITURA MUNICIPAL DE BERTOLÍNIA

PRAÇA NOSSA SENHORA APARECIDA - CNPJ:06554034/0001-04

Anexo 02

Página 5

Orçamento Programa - Exercício de 2019

NATUREZA DA DESPESA POR ORGÃO E UNIDADE

Lei: 376, Data: 28/12/2018

Código	Especificação	F.R.	Elemento	Modalidade	Grupo	Categoria Econômica
PODER	02 PODER EXECUTIVO					
ORGÃO	03 SECRETARIA DE ADMINISTRAÇÃO					
UNIDADE	00 SECRETARIA MUNICIPAL DE ADMINISTRAÇÃO					
3.0.00.00	DESPESAS CORRENTES	0.000.000				1.840.375,80
3.1.00.00	PESSOAL E ENCARGOS SOCIAIS	0.000.000			1.020.064,05	
3.1.90.00	APLICAÇÕES DIRETAS	0.000.000		995.411,10		
3.1.90.03	PENSÕES DO RPPS E DO MILITAR	1.001.00	22.376,55			
3.1.90.11	VENCIMENTOS E VANTAGENS FIXAS - PESSOAL CIVIL	1.001.00	448.172,55			
3.1.90.13	OBRIGAÇÕES PATRONAIS	1.001.00	206.435,25			
3.1.90.16	OUTRAS DESPESAS VARIÁVEIS - PESSOAL CIVIL	1.001.00	2.686,95			
3.1.90.91	SENTENÇAS JUDICIAIS	1.001.00	277.975,95			
3.1.90.92	DESPESAS DE EXERCÍCIOS ANTERIORES	1.001.00	16.747,50			
3.1.90.92	DESPESAS DE EXERCÍCIOS ANTERIORES	1.940.05	1.378,85			
3.1.90.92	DESPESAS DE EXERCÍCIOS ANTERIORES	1.950.00	9.137,50			
3.1.90.94	INDENIZAÇÕES E RESTITUIÇÕES TRABALHISTAS	1.001.00	10.500,00			
3.1.91.00	APLICAÇÕES DIRETAS- INTRA-ORÇAMENTÁRIAS	0.000.000		24.652,95		
3.1.91.13	OBRIGAÇÕES PATRONAIS	1.001.00	24.652,95			
3.3.00.00	OUTRAS DESPESAS CORRENTES	0.000.000			820.311,75	
3.3.50.00	TRANSFERÊNCIAS A INSTITUIÇÕES PRIVADAS SEM FINS LUCR	0.000.000		10.923,55		
3.3.50.41	CONTRIBUIÇÕES	1.001.00	9.923,55			
3.3.50.41	CONTRIBUIÇÕES	1.940.05	1.000,00			
3.3.90.00	APLICAÇÕES DIRETAS	0.000.000		809.388,20		
3.3.90.14	DIÁRIAS - CIVIL	1.001.00	33.465,60			
3.3.90.30	MATERIAL DE CONSUMO	1.001.00	58.480,35			
3.3.90.30	MATERIAL DE CONSUMO	1.610.05	20.000,00			
3.3.90.33	PASSAGENS E DESPESAS COM LOCOMOÇÃO	1.001.00	1.855,35			
3.3.90.36	OUTROS SERVIÇOS DE TERCEIROS - PESSOA FÍSICA	1.001.00	36.223,55			
3.3.90.36	OUTROS SERVIÇOS DE TERCEIROS - PESSOA FÍSICA	1.520.05	43.900,50			
3.3.90.36	OUTROS SERVIÇOS DE TERCEIROS - PESSOA FÍSICA	1.610.05	4.100,00			
3.3.90.36	OUTROS SERVIÇOS DE TERCEIROS - PESSOA FÍSICA	1.940.05	6.144,80			
3.3.90.39	OUTROS SERVIÇOS DE TERCEIROS - PESSOA JURÍDICA	1.001.00	417.118,90			
3.3.90.39	OUTROS SERVIÇOS DE TERCEIROS - PESSOA JURÍDICA	1.610.05	20.000,00			
3.3.90.39	OUTROS SERVIÇOS DE TERCEIROS - PESSOA JURÍDICA	1.620.05	29.767,00			
3.3.90.39	OUTROS SERVIÇOS DE TERCEIROS - PESSOA JURÍDICA	1.920.05	29.373,75			
3.3.90.40	SERVIÇOS DE TECNOLOGIA DA INFORMAÇÃO E COMUNICAÇÃO	1.001.00	16.318,25			
3.3.90.47	OBRIGAÇÕES TRIBUTÁRIAS E CONTRIBUTIVAS	1.001.00	9.916,35			
3.3.90.47	OBRIGAÇÕES TRIBUTÁRIAS E CONTRIBUTIVAS	1.530.05	10.418,10			
3.3.90.91	SENTENÇAS JUDICIAIS	1.001.00	10.500,00			
3.3.90.92	DESPESAS DE EXERCÍCIOS ANTERIORES	1.001.00	11.420,85			
3.3.90.92	DESPESAS DE EXERCÍCIOS ANTERIORES	1.520.05	34.728,75			
3.3.90.92	DESPESAS DE EXERCÍCIOS ANTERIORES	1.530.05	8.201,10			
3.3.90.93	INDENIZAÇÕES E RESTITUIÇÕES	1.001.00	7.455,00			
4.0.00.00	DESPESAS DE CAPITAL	0.000.000				340.189,45
4.4.00.00	INVESTIMENTOS	0.000.000			97.890,40	
4.4.90.00	APLICAÇÕES DIRETAS	0.000.000		97.890,40		
4.4.90.51	OBRAS E INSTALAÇÕES	1.001.00	3.782,50			
4.4.90.51	OBRAS E INSTALAÇÕES	1.940.05	1.000,00			
4.4.90.52	EQUIPAMENTOS E MATERIAL PERMANENTE	1.001.00	12.625,20			
4.4.90.52	EQUIPAMENTOS E MATERIAL PERMANENTE	1.520.05	57.880,20			

**PREFEITURA MUNICIPAL DE BERTOLÍNIA**

PRAÇA NOSSA SENHORA APARECIDA - CNPJ:06554034/0001-04

Anexo 02
Página 6

Orçamento Programa - Exercício de 2019

NATUREZA DA DESPESA POR ORGÃO E UNIDADE

Lei: 376, Data: 28/12/2018

PODER 02 PODER EXECUTIVO						
ORGÃO 03 SECRETARIA DE ADMINISTRAÇÃO						
UNIDADE 00 SECRETARIA MUNICIPAL DE ADMINISTRAÇÃO						
Código	Especificação	F.R.	Elemento	Modalidade	Grupo	Categoria Econômica
4.4.90.52	EQUIPAMENTOS E MATERIAL PERMANENTE	1.940.05	1.652,50			
4.4.90.61	AQUISIÇÃO DE IMÓVEIS	1.001.00	19.950,00			
4.4.90.61	AQUISIÇÃO DE IMÓVEIS	1.940.05	1.000,00			
4.6.00.00	AMORTIZAÇÃO DA DÍVIDA	0.000.000			242.299,05	
4.6.90.00	APLICAÇÕES DIRETAS	0.000.000		242.299,05		
4.6.90.71	PRINCIPAL DA DÍVIDA CONTRATUAL RESGATADO	1.001.00	216.654,90			
4.6.90.71	PRINCIPAL DA DÍVIDA CONTRATUAL RESGATADO	1.530.05	15.528,45			
4.6.90.71	PRINCIPAL DA DÍVIDA CONTRATUAL RESGATADO	1.940.05	10.115,70			
9.0.00.00	RESERVA DE CONTINGÊNCIA	0.000.000				28.462,35
9.9.00.00	RESERVA DE CONTINGÊNCIA	0.000.000			28.462,35	
9.9.99.00	RESERVA DE CONTINGÊNCIA	0.000.000		28.462,35		
9.9.99.99	RESERVA DE CONTINGÊNCIA	1.001.00	6.360,90			
9.9.99.99	RESERVA DE CONTINGÊNCIA	1.920.05	22.101,45			
TOTAL						2.209.027,60

**PREFEITURA MUNICIPAL DE BERTOLÍNIA**

PRAÇA NOSSA SENHORA APARECIDA - CNPJ:06554034/0001-04

Anexo 02
Página 7

Orçamento Programa - Exercício de 2019

NATUREZA DA DESPESA POR ORGÃO E UNIDADE

Lei: 376, Data: 28/12/2018

PODER 02 PODER EXECUTIVO						
ORGÃO 04 SECRETARIA DE PLANEJAMENTO E COORD. GERAL						
UNIDADE 00 SECRETARIA MUNICIPAL DE PLANEJAMENTO E COORD. GERAL						
Código	Especificação	F.R.	Elemento	Modalidade	Grupo	Categoria Econômica
3.0.00.00	DESPESAS CORRENTES	0.000.000				45.827,25
3.1.00.00	PESSOAL E ENCARGOS SOCIAIS	0.000.000			43.202,25	
3.1.90.00	APLICAÇÕES DIRETAS	0.000.000		42.414,75		
3.1.90.11	VENCIMENTOS E VANTAGENS FIXAS - PESSOAL CIVIL	1.001.00	38.739,75			
3.1.90.13	OBRIGAÇÕES PATRONAIS	1.001.00	2.625,00			
3.1.90.16	OUTRAS DESPESAS VARIÁVEIS - PESSOAL CIVIL	1.001.00	525,00			
3.1.90.91	SENTENÇAS JUDICIAIS	1.001.00	262,50			
3.1.90.92	DESPESAS DE EXERCÍCIOS ANTERIORES	1.001.00	262,50			
3.1.91.00	APLICAÇÕES DIRETAS- INTRA-ORÇAMENTÁRIAS	0.000.000		787,50		
3.1.91.13	OBRIGAÇÕES PATRONAIS	1.001.00	787,50			
3.3.00.00	OUTRAS DESPESAS CORRENTES	0.000.000			2.625,00	
3.3.90.00	APLICAÇÕES DIRETAS	0.000.000		2.625,00		
3.3.90.14	DIÁRIAS - CIVIL	1.001.00	525,00			
3.3.90.30	MATERIAL DE CONSUMO	1.001.00	525,00			
3.3.90.36	OUTROS SERVIÇOS DE TERCEIROS - PESSOA FÍSICA	1.001.00	525,00			
3.3.90.39	OUTROS SERVIÇOS DE TERCEIROS - PESSOA JURÍDICA	1.001.00	525,00			
3.3.90.92	DESPESAS DE EXERCÍCIOS ANTERIORES	1.001.00	525,00			
4.0.00.00	DESPESAS DE CAPITAL	0.000.000				49.897,70
4.4.00.00	INVESTIMENTOS	0.000.000			49.897,70	
4.4.90.00	APLICAÇÕES DIRETAS	0.000.000		49.897,70		
4.4.90.51	OBRAS E INSTALAÇÕES	1.001.00	578,55			
4.4.90.51	OBRAS E INSTALAÇÕES	1.530.05	20.217,75			
4.4.90.51	OBRAS E INSTALAÇÕES	1.940.05	1.470,05			
4.4.90.52	EQUIPAMENTOS E MATERIAL PERMANENTE	1.001.00	841,05			
4.4.90.52	EQUIPAMENTOS E MATERIAL PERMANENTE	1.530.05	20.000,00			
4.4.90.52	EQUIPAMENTOS E MATERIAL PERMANENTE	1.940.05	5.209,05			
4.4.90.61	AQUISIÇÃO DE IMÓVEIS	1.001.00	1.581,25			
TOTAL						95.724,95



PREFEITURA MUNICIPAL DE BERTOLÍNIA

PRAÇA NOSSA SENHORA APARECIDA - CNPJ:06554034/0001-04

Orçamento Programa - Exercício de 2019

NATUREZA DA DESPESA POR ORGÃO E UNIDADE

Anexo 02

Página 8

Lei: 376, Data: 28/12/2018

Código	Especificação	F.R.	Elemento	Modalidade	Grupo	Categoria Econômica
PODER	02 PODER EXECUTIVO					
ORGÃO	05 SECRETARIA DE FINANÇAS					
UNIDADE	00 SECRETARIA MUNICIPAL DE FINANÇAS					
3.0.00.00	DESPESAS CORRENTES	0.000.000				103.079,55
3.1.00.00	PESSOAL E ENCARGOS SOCIAIS	0.000.000			50.615,25	
3.1.90.00	APLICAÇÕES DIRETAS	0.000.000		45.365,25		
3.1.90.11	VENCIMENTOS E VANTAGENS FIXAS - PESSOAL CIVIL	1.001.00	37.579,50			
3.1.90.13	OBRIGAÇÕES PATRONAIS	1.001.00	7.785,75			
3.1.91.00	APLICAÇÕES DIRETAS- INTRA-ORÇAMENTÁRIAS	0.000.000		5.250,00		
3.1.91.13	OBRIGAÇÕES PATRONAIS	1.001.00	5.250,00			
3.3.00.00	OUTRAS DESPESAS CORRENTES	0.000.000			52.464,30	
3.3.90.00	APLICAÇÕES DIRETAS	0.000.000		52.464,30		
3.3.90.14	DIÁRIAS - CIVIL	1.001.00	26.925,15			
3.3.90.30	MATERIAL DE CONSUMO	1.001.00	20.140,05			
3.3.90.39	OUTROS SERVIÇOS DE TERCEIROS - PESSOA JURÍDICA	1.001.00	5.399,10			
4.0.00.00	DESPESAS DE CAPITAL	0.000.000				7.367,85
4.4.00.00	INVESTIMENTOS	0.000.000			7.367,85	
4.4.90.00	APLICAÇÕES DIRETAS	0.000.000		7.367,85		
4.4.90.52	EQUIPAMENTOS E MATERIAL PERMANENTE	1.001.00	578,55			
4.4.90.52	EQUIPAMENTOS E MATERIAL PERMANENTE	1.940.05	1.735,65			
4.4.90.52	EQUIPAMENTOS E MATERIAL PERMANENTE	1.950.00	5.053,65			
TOTAL						110.447,40

**PREFEITURA MUNICIPAL DE BERTOLÍNIA**

PRAÇA NOSSA SENHORA APARECIDA - CNPJ:06554034/0001-04

Anexo 02

Página 9

Orçamento Programa - Exercício de 2019

NATUREZA DA DESPESA POR ORGÃO E UNIDADE

Lei: 376, Data: 28/12/2018

Código	Especificação	F.R.	Elemento	Modalidade	Grupo	Categoria Econômica
PODER	02 PODER EXECUTIVO					
ORGÃO	06 SECRETARIA DE EDUCAÇÃO E CULTURA					
UNIDADE	01 SECRETARIA MUNICIPAL DE EDUCAÇÃO E CULTURA					
3.0.00.00	DESPESAS CORRENTES	0.000.000				1.686.832,05
3.1.00.00	PESSOAL E ENCARGOS SOCIAIS	0.000.000			417.407,80	
3.1.90.00	APLICAÇÕES DIRETAS	0.000.000		385.632,70		
3.1.90.04	CONTRATAÇÃO POR TEMPO DETERMINADO	1.125.01	11.102,50			
3.1.90.11	VENCIMENTOS E VANTAGENS FIXAS - PESSOAL CIVIL	1.001.00	39.966,15			
3.1.90.11	VENCIMENTOS E VANTAGENS FIXAS - PESSOAL CIVIL	1.001.00	205.831,50			
3.1.90.11	VENCIMENTOS E VANTAGENS FIXAS - PESSOAL CIVIL	1.124.01	24.982,45			
3.1.90.11	VENCIMENTOS E VANTAGENS FIXAS - PESSOAL CIVIL	1.125.01	23.307,50			
3.1.90.13	OBRIGAÇÕES PATRONAIS	1.001.00	688,80			
3.1.90.13	OBRIGAÇÕES PATRONAIS	1.001.00	39.312,00			
3.1.90.13	OBRIGAÇÕES PATRONAIS	1.124.01	4.960,20			
3.1.90.13	OBRIGAÇÕES PATRONAIS	1.125.01	23.152,50			
3.1.90.16	OUTRAS DESPESAS VARIÁVEIS - PESSOAL CIVIL	1.001.00	10.500,00			
3.1.90.91	SENTENÇAS JUDICIAIS	1.001.00	672,00			
3.1.90.91	SENTENÇAS JUDICIAIS	1.124.01	1.157,10			
3.1.91.00	APLICAÇÕES DIRETAS - INTRA-ORÇAMENTÁRIAS	0.000.000		31.775,10		
3.1.91.13	OBRIGAÇÕES PATRONAIS	1.001.00	9.152,85			
3.1.91.13	OBRIGAÇÕES PATRONAIS	1.001.00	11.046,00			
3.1.91.13	OBRIGAÇÕES PATRONAIS	1.124.01	11.576,25			
3.3.00.00	OUTRAS DESPESAS CORRENTES	0.000.000			1.269.424,25	
3.3.90.00	APLICAÇÕES DIRETAS	0.000.000		1.269.424,25		
3.3.90.14	DIÁRIAS - CIVIL	1.001.00	9.990,75			
3.3.90.14	DIÁRIAS - CIVIL	1.001.00	19.618,20			
3.3.90.14	DIÁRIAS - CIVIL	1.124.01	26.630,10			
3.3.90.14	DIÁRIAS - CIVIL	1.125.01	2.205,00			
3.3.90.30	MATERIAL DE CONSUMO	1.001.00	3.659,25			
3.3.90.30	MATERIAL DE CONSUMO	1.001.00	64.899,45			
3.3.90.30	MATERIAL DE CONSUMO	1.120.01	69.312,40			
3.3.90.30	MATERIAL DE CONSUMO	1.121.01	11.576,00			
3.3.90.30	MATERIAL DE CONSUMO	1.122.01	205.065,00			
3.3.90.30	MATERIAL DE CONSUMO	1.123.01	46.305,00			
3.3.90.30	MATERIAL DE CONSUMO	1.125.01	143.569,05			
3.3.90.31	PREMIAÇÕES CULTURAIS, ARTÍSTICAS, CIENTÍFICAS, DESPESAS	1.001.00	8.556,45			
3.3.90.36	OUTROS SERVIÇOS DE TERCEIROS - PESSOA FÍSICA	1.001.00	35.908,95			
3.3.90.36	OUTROS SERVIÇOS DE TERCEIROS - PESSOA FÍSICA	1.001.00	71.606,85			
3.3.90.36	OUTROS SERVIÇOS DE TERCEIROS - PESSOA FÍSICA	1.120.01	31.919,80			
3.3.90.36	OUTROS SERVIÇOS DE TERCEIROS - PESSOA FÍSICA	1.121.01	9.261,00			
3.3.90.36	OUTROS SERVIÇOS DE TERCEIROS - PESSOA FÍSICA	1.123.01	52.368,75			
3.3.90.36	OUTROS SERVIÇOS DE TERCEIROS - PESSOA FÍSICA	1.124.01	34.571,25			
3.3.90.36	OUTROS SERVIÇOS DE TERCEIROS - PESSOA FÍSICA	1.125.01	40.587,55			
3.3.90.39	OUTROS SERVIÇOS DE TERCEIROS - PESSOA JURÍDICA	1.001.00	154.421,40			
3.3.90.39	OUTROS SERVIÇOS DE TERCEIROS - PESSOA JURÍDICA	1.001.00	28.707,00			
3.3.90.39	OUTROS SERVIÇOS DE TERCEIROS - PESSOA JURÍDICA	1.120.01	28.522,00			
3.3.90.39	OUTROS SERVIÇOS DE TERCEIROS - PESSOA JURÍDICA	1.121.01	1.157,00			
3.3.90.39	OUTROS SERVIÇOS DE TERCEIROS - PESSOA JURÍDICA	1.123.01	23.152,25			
3.3.90.39	OUTROS SERVIÇOS DE TERCEIROS - PESSOA JURÍDICA	1.124.01	32.082,75			



PREFEITURA MUNICIPAL DE BERTOLÍNIA
PRAÇA NOSSA SENHORA APARECIDA - CNPJ:06554034/0001-04
Orçamento Programa - Exercício de 2019
NATUREZA DA DESPESA POR ORGÃO E UNIDADE

Anexo 02
Página 10

Lei: 376, Data: 28/12/2018

PODER 02 PODER EXECUTIVO						
ORGÃO 06 SECRETARIA DE EDUCAÇÃO E CULTURA						
UNIDADE 01 SECRETARIA MUNICIPAL DE EDUCAÇÃO E CULTURA						
Código	Especificação	F.R.	Elemento	Modalidade	Grupo	Categoria Econômica
3.3. 90.39	OUTROS SERVIÇOS DE TERCEIROS - PESSOA JURÍDICA	1.125.01	112.668,55			
3.3. 90.92	DESPESAS DE EXERCÍCIOS ANTERIORES	1.125.01	551,25			
3.3. 90.93	INDENIZAÇÕES E RESTITUIÇÕES	1.125.01	551,25			
4.0. 00.00	DESPESAS DE CAPITAL	0.000.000				699.964,05
4.4. 00.00	INVESTIMENTOS	0.000.000			699.964,05	
4.4. 90.00	APLICAÇÕES DIRETAS	0.000.000		699.964,05		
4.4. 90.51	OBRAS E INSTALAÇÕES	1.001.00	78.470,75			
4.4. 90.51	OBRAS E INSTALAÇÕES	1.001.00	178.698,85			
4.4. 90.51	OBRAS E INSTALAÇÕES	1.124.01	27.237,00			
4.4. 90.51	OBRAS E INSTALAÇÕES	1.125.01	79.159,10			
4.4. 90.51	OBRAS E INSTALAÇÕES	1.190.01	6.930,00			
4.4. 90.51	OBRAS E INSTALAÇÕES	1.940.05	21.911,15			
4.4. 90.52	EQUIPAMENTOS E MATERIAL PERMANENTE	1.001.00	4.341,75			
4.4. 90.52	EQUIPAMENTOS E MATERIAL PERMANENTE	1.001.00	48.068,90			
4.4. 90.52	EQUIPAMENTOS E MATERIAL PERMANENTE	1.120.01	15.775,80			
4.4. 90.52	EQUIPAMENTOS E MATERIAL PERMANENTE	1.121.01	20.837,00			
4.4. 90.52	EQUIPAMENTOS E MATERIAL PERMANENTE	1.124.01	37.577,40			
4.4. 90.52	EQUIPAMENTOS E MATERIAL PERMANENTE	1.125.01	121.009,75			
4.4. 90.61	AQUISIÇÃO DE IMÓVEIS	1.001.00	39.965,10			
4.4. 90.61	AQUISIÇÃO DE IMÓVEIS	1.001.00	18.522,00			
4.4. 90.61	AQUISIÇÃO DE IMÓVEIS	1.124.01	1.459,50			
TOTAL						2.386.796,10



PREFEITURA MUNICIPAL DE BERTOLÍNIA
PRAÇA NOSSA SENHORA APARECIDA - CNPJ:06554034/0001-04
Orçamento Programa - Exercício de 2019
NATUREZA DA DESPESA POR ORGÃO E UNIDADE

Anexo 02
Página 11

Lei: 376, Data: 28/12/2018

PODER 02 PODER EXECUTIVO						
ORGÃO 06 SECRETARIA DE EDUCAÇÃO E CULTURA						
UNIDADE 02 FUNDEB - FUNDO DE MANUTENÇÃO E DESENV. DA EDUCAÇÃO BÁSICA						
Código	Especificação	F.R.	Elemento	Modalidade	Grupo	Categoria Econômica
3.0. 00.00	DESPESAS CORRENTES	0.000.000				3.725.223,45
3.1. 00.00	PESSOAL E ENCARGOS SOCIAIS	0.000.000			3.126.746,70	
3.1. 90.00	APLICAÇÕES DIRETAS	0.000.000		3.047.699,55		
3.1. 90.11	VENCIMENTOS E VANTAGENS FIXAS - PESSOAL CIVIL	1.110.01	1.995.969,15			
3.1. 90.11	VENCIMENTOS E VANTAGENS FIXAS - PESSOAL CIVIL	1.110.01	497.576,10			
3.1. 90.13	OBRIGAÇÕES PATRONAIS	1.110.01	335.036,10			
3.1. 90.13	OBRIGAÇÕES PATRONAIS	1.110.01	152.149,20			
3.1. 90.16	OUTRAS DESPESAS VARIÁVEIS - PESSOAL CIVIL	1.110.01	38.917,20			
3.1. 90.16	OUTRAS DESPESAS VARIÁVEIS - PESSOAL CIVIL	1.110.01	23.641,80			
3.1. 90.91	SENTENÇAS JUDICIAIS	1.110.01	4.410,00			
3.1. 91.00	APLICAÇÕES DIRETAS- INTRA-ORÇAMENTÁRIAS	0.000.000		79.047,15		
3.1. 91.13	OBRIGAÇÕES PATRONAIS	1.110.01	66.983,70			
3.1. 91.13	OBRIGAÇÕES PATRONAIS	1.110.01	12.063,45			
3.3. 00.00	OUTRAS DESPESAS CORRENTES	0.000.000			598.476,75	
3.3. 90.00	APLICAÇÕES DIRETAS	0.000.000		598.476,75		
3.3. 90.14	DIÁRIAS - CIVIL	1.110.01	13.547,10			
3.3. 90.14	DIÁRIAS - CIVIL	1.110.01	13.547,10			
3.3. 90.30	MATERIAL DE CONSUMO	1.110.01	157.500,00			
3.3. 90.30	MATERIAL DE CONSUMO	1.110.01	182.078,40			
3.3. 90.36	OUTROS SERVIÇOS DE TERCEIROS - PESSOA FÍSICA	1.110.01	106.621,05			
3.3. 90.39	OUTROS SERVIÇOS DE TERCEIROS - PESSOA JURÍDICA	1.110.01	122.978,10			
3.3. 90.93	INDENIZAÇÕES E RESTITUIÇÕES	1.110.01	2.205,00			
4.0. 00.00	DESPESAS DE CAPITAL	0.000.000				201.444,55
4.4. 00.00	INVESTIMENTOS	0.000.000			201.444,55	
4.4. 90.00	APLICAÇÕES DIRETAS	0.000.000		201.444,55		
4.4. 90.51	OBRAS E INSTALAÇÕES	1.110.01	43.969,75			
4.4. 90.52	EQUIPAMENTOS E MATERIAL PERMANENTE	1.110.01	147.484,05			
4.4. 90.61	AQUISIÇÃO DE IMÓVEIS	1.110.01	9.990,75			
TOTAL						3.926.668,00

PREFEITURA MUNICIPAL DE BERTOLÍNIA

PRAÇA NOSSA SENHORA APARECIDA - CNPJ:06554034/0001-04

Orçamento Programa - Exercício de 2019

NATUREZA DA DESPESA POR ORGÃO E UNIDADE

 Anexo 02
Página 12

Lei: 376, Data: 28/12/2018

PODER 02 PODER EXECUTIVO						
ORGÃO 07 SECRETARIA DE ESPORTE LAZER E TURISMO						
UNIDADE 00 SECRETARIA MUNICIPAL DE ESPORTE, LAZER E TURISMO						
Código	Especificação	F.R.	Elemento	Modalidade	Grupo	Categoria Econômica
3.0.00.00	DESPESAS CORRENTES	0.000.000				65.170,35
3.1.00.00	PESSOAL E ENCARGOS SOCIAIS	0.000.000			15.881,25	
3.1.90.00	APLICAÇÕES DIRETAS	0.000.000		14.831,25		
3.1.90.11	VENCIMENTOS E VANTAGENS FIXAS - PESSOAL CIVIL	1.001.00	10.215,45			
3.1.90.13	OBRIGAÇÕES PATRONAIS	1.001.00	2.872,80			
3.1.90.16	OUTRAS DESPESAS VARIÁVEIS - PESSOAL CIVIL	1.001.00	1.743,00			
3.1.91.00	APLICAÇÕES DIRETAS- INTRA-ORÇAMENTÁRIAS	0.000.000		1.050,00		
3.1.91.13	OBRIGAÇÕES PATRONAIS	1.001.00	1.050,00			
3.3.00.00	OUTRAS DESPESAS CORRENTES	0.000.000			49.289,10	
3.3.90.00	APLICAÇÕES DIRETAS	0.000.000		49.289,10		
3.3.90.14	DIÁRIAS - CIVIL	1.001.00	2.552,55			
3.3.90.30	MATERIAL DE CONSUMO	1.001.00	10.215,45			
3.3.90.31	PREMIAÇÕES CULTURAIS, ARTÍSTICAS, CIENTÍFICAS, DESPESAS	1.001.00	6.311,55			
3.3.90.36	OUTROS SERVIÇOS DE TERCEIROS - PESSOA FÍSICA	1.001.00	8.100,75			
3.3.90.39	OUTROS SERVIÇOS DE TERCEIROS - PESSOA JURÍDICA	1.001.00	22.108,80			
4.0.00.00	DESPESAS DE CAPITAL	0.000.000				79.042,35
4.4.00.00	INVESTIMENTOS	0.000.000			79.042,35	
4.4.90.00	APLICAÇÕES DIRETAS	0.000.000		79.042,35		
4.4.90.51	OBRAS E INSTALAÇÕES	1.001.00	2.105,25			
4.4.90.51	OBRAS E INSTALAÇÕES	1.520.05	34.728,75			
4.4.90.51	OBRAS E INSTALAÇÕES	1.530.05	24.658,50			
4.4.90.51	OBRAS E INSTALAÇÕES	1.940.05	12.350,25			
4.4.90.52	EQUIPAMENTOS E MATERIAL PERMANENTE	1.001.00	569,10			
4.4.90.52	EQUIPAMENTOS E MATERIAL PERMANENTE	1.530.05	2.315,25			
4.4.90.52	EQUIPAMENTOS E MATERIAL PERMANENTE	1.940.05	2.315,25			
TOTAL						144.212,70

PREFEITURA MUNICIPAL DE BERTOLÍNIA

PRAÇA NOSSA SENHORA APARECIDA - CNPJ:06554034/0001-04

Orçamento Programa - Exercício de 2019

NATUREZA DA DESPESA POR ORGÃO E UNIDADE

 Anexo 02
Página 13

Lei: 376, Data: 28/12/2018

PODER 02 PODER EXECUTIVO						
ORGÃO 08 SECRETARIA DE OBRAS E SERVIÇOS URBANOS						
UNIDADE 00 SECRETARIA MUNICIPAL DE OBRAS E SERVIÇOS URBANOS						
Código	Especificação	F.R.	Elemento	Modalidade	Grupo	Categoria Econômica
3.0.00.00	DESPESAS CORRENTES	0.000.000				527.009,95
3.1.00.00	PESSOAL E ENCARGOS SOCIAIS	0.000.000			75.846,75	
3.1.90.00	APLICAÇÕES DIRETAS	0.000.000		70.596,75		
3.1.90.11	VENCIMENTOS E VANTAGENS FIXAS - PESSOAL CIVIL	1.001.00	58.722,30			
3.1.90.13	OBRIGAÇÕES PATRONAIS	1.001.00	11.874,45			
3.1.91.00	APLICAÇÕES DIRETAS- INTRA-ORÇAMENTÁRIAS	0.000.000		5.250,00		
3.1.91.13	OBRIGAÇÕES PATRONAIS	1.001.00	5.250,00			
3.3.00.00	OUTRAS DESPESAS CORRENTES	0.000.000			451.163,20	
3.3.90.00	APLICAÇÕES DIRETAS	0.000.000		451.163,20		
3.3.90.14	DIÁRIAS - CIVIL	1.001.00	13.627,95			
3.3.90.30	MATERIAL DE CONSUMO	1.001.00	71.504,05			
3.3.90.36	OUTROS SERVIÇOS DE TERCEIROS - PESSOA FÍSICA	1.001.00	146.724,80			
3.3.90.39	OUTROS SERVIÇOS DE TERCEIROS - PESSOA JURÍDICA	1.001.00	100.019,80			
3.3.90.39	OUTROS SERVIÇOS DE TERCEIROS - PESSOA JURÍDICA	1.520.05	118.518,75			
3.3.90.39	OUTROS SERVIÇOS DE TERCEIROS - PESSOA JURÍDICA	1.940.05	767,85			
4.0.00.00	DESPESAS DE CAPITAL	0.000.000				1.645.618,20
4.4.00.00	INVESTIMENTOS	0.000.000			1.645.618,20	
4.4.90.00	APLICAÇÕES DIRETAS	0.000.000		1.645.618,20		
4.4.90.51	OBRAS E INSTALAÇÕES	1.001.00	23.466,45			
4.4.90.51	OBRAS E INSTALAÇÕES	1.510.05	270.601,90			
4.4.90.51	OBRAS E INSTALAÇÕES	1.520.05	666.306,10			
4.4.90.51	OBRAS E INSTALAÇÕES	1.940.05	17.738,40			
4.4.90.51	OBRAS E INSTALAÇÕES	1.950.00	4.963,00			
4.4.90.52	EQUIPAMENTOS E MATERIAL PERMANENTE	1.001.00	2.314,20			
4.4.90.52	EQUIPAMENTOS E MATERIAL PERMANENTE	1.510.05	603.065,10			
4.4.90.52	EQUIPAMENTOS E MATERIAL PERMANENTE	1.520.05	55.884,80			
4.4.90.52	EQUIPAMENTOS E MATERIAL PERMANENTE	1.940.05	1.278,25			
TOTAL						2.172.628,15



PREFEITURA MUNICIPAL DE BERTOLÍNIA
PRAÇA NOSSA SENHORA APARECIDA - CNPJ:06554034/0001-04

Orçamento Programa - Exercício de 2019
NATUREZA DA DESPESA POR ORGÃO E UNIDADE

Anexo 02
Página 14

Lei: 376, Data: 28/12/2018

Código	Especificação	F.R.	Elemento	Modalidade	Grupo	Categoria Econômica
PODER	02 PODER EXECUTIVO					
ORGÃO	09 SECRETARIA DE AGRICULTURA E MEIO AMBIENTE					
UNIDADE	00 SECRETARIA MUNICIPAL DE AGRICULTURA E MEIO AMBIENTE					
3.0.00.00	DESPESAS CORRENTES	0.000.000				151.623,15
3.1.00.00	PESSOAL E ENCARGOS SOCIAIS	0.000.000			49.216,65	
3.1.90.00	APLICAÇÕES DIRETAS	0.000.000		48.166,65		
3.1.90.11	VENCIMENTOS E VANTAGENS FIXAS - PESSOAL CIVIL	1.001.00	39.547,20			
3.1.90.13	OBRIGAÇÕES PATRONAIS	1.001.00	8.619,45			
3.1.91.00	APLICAÇÕES DIRETAS- INTRA-ORÇAMENTÁRIAS	0.000.000		1.050,00		
3.1.91.13	OBRIGAÇÕES PATRONAIS	1.001.00	1.050,00			
3.3.00.00	OUTRAS DESPESAS CORRENTES	0.000.000			102.406,50	
3.3.90.00	APLICAÇÕES DIRETAS	0.000.000		102.406,50		
3.3.90.14	DIÁRIAS - CIVIL	1.001.00	11.272,80			
3.3.90.30	MATERIAL DE CONSUMO	1.001.00	32.178,30			
3.3.90.36	OUTROS SERVIÇOS DE TERCEIROS - PESSOA FÍSICA	1.001.00	36.847,65			
3.3.90.39	OUTROS SERVIÇOS DE TERCEIROS - PESSOA JURÍDICA	1.001.00	22.107,75			
4.0.00.00	DESPESAS DE CAPITAL	0.000.000				243.982,20
4.4.00.00	INVESTIMENTOS	0.000.000			243.982,20	
4.4.90.00	APLICAÇÕES DIRETAS	0.000.000		243.982,20		
4.4.90.51	OBRAS E INSTALAÇÕES	1.001.00	2.762,55			
4.4.90.51	OBRAS E INSTALAÇÕES	1.520.05	52.091,55			
4.4.90.51	OBRAS E INSTALAÇÕES	1.940.05	11.562,65			
4.4.90.52	EQUIPAMENTOS E MATERIAL PERMANENTE	1.001.00	2.126,25			
4.4.90.52	EQUIPAMENTOS E MATERIAL PERMANENTE	1.520.05	67.401,60			
4.4.90.52	EQUIPAMENTOS E MATERIAL PERMANENTE	1.930.00	82.084,00			
4.4.90.52	EQUIPAMENTOS E MATERIAL PERMANENTE	1.940.05	11.165,40			
4.4.90.52	EQUIPAMENTOS E MATERIAL PERMANENTE	1.950.00	14.788,20			
TOTAL						395.605,35

**PREFEITURA MUNICIPAL DE BERTOLÍNIA**

PRAÇA NOSSA SENHORA APARECIDA - CNPJ:06554034/0001-04

Anexo 02

Página 15

Orçamento Programa - Exercício de 2019

NATUREZA DA DESPESA POR ORGÃO E UNIDADE

Lei: 376, Data: 28/12/2018

Código	Especificação	F.R.	Elemento	Modalidade	Grupo	Categoria Econômica
PODER	02 PODER EXECUTIVO					
ORGÃO	10 SECRETARIA DE SAUDE					
UNIDADE	01 SECRETARIA MUNICIPAL DE SAÚDE					
3.0.00.00	DESPESAS CORRENTES	0.000.000				81.619,65
3.1.00.00	PESSOAL E ENCARGOS SOCIAIS	0.000.000			30.904,65	
3.1.90.00	APLICAÇÕES DIRETAS	0.000.000		24.244,50		
3.1.90.11	VENCIMENTOS E VANTAGENS FIXAS - PESSOAL CIVIL	1.001.00	10.000,00			
3.1.90.11	VENCIMENTOS E VANTAGENS FIXAS - PESSOAL CIVIL	1.214.02	9.845,00			
3.1.90.13	OBRIGAÇÕES PATRONAIS	1.001.00	100,00			
3.1.90.13	OBRIGAÇÕES PATRONAIS	1.214.02	99,50			
3.1.90.16	OUTRAS DESPESAS VARIÁVEIS - PESSOAL CIVIL	1.001.00	1.100,00			
3.1.90.16	OUTRAS DESPESAS VARIÁVEIS - PESSOAL CIVIL	1.214.02	1.000,00			
3.1.90.91	SENTENÇAS JUDICIAIS	1.001.00	1.100,00			
3.1.90.91	SENTENÇAS JUDICIAIS	1.214.02	1.000,00			
3.1.91.00	APLICAÇÕES DIRETAS- INTRA-ORÇAMENTÁRIAS	0.000.000		6.660,15		
3.1.91.13	OBRIGAÇÕES PATRONAIS	1.001.00	2.000,00			
3.1.91.13	OBRIGAÇÕES PATRONAIS	1.220.02	4.660,15			
3.3.00.00	OUTRAS DESPESAS CORRENTES	0.000.000			50.715,00	
3.3.90.00	APLICAÇÕES DIRETAS	0.000.000		50.715,00		
3.3.90.14	DIÁRIAS - CIVIL	1.001.00	2.307,50			
3.3.90.14	DIÁRIAS - CIVIL	1.214.02	1.000,00			
3.3.90.30	MATERIAL DE CONSUMO	1.001.00	10.230,00			
3.3.90.30	MATERIAL DE CONSUMO	1.214.02	3.000,00			
3.3.90.36	OUTROS SERVIÇOS DE TERCEIROS - PESSOA FÍSICA	1.001.00	4.385,00			
3.3.90.36	OUTROS SERVIÇOS DE TERCEIROS - PESSOA FÍSICA	1.214.02	2.000,00			
3.3.90.39	OUTROS SERVIÇOS DE TERCEIROS - PESSOA JURÍDICA	1.001.00	4.000,00			
3.3.90.39	OUTROS SERVIÇOS DE TERCEIROS - PESSOA JURÍDICA	1.214.02	4.820,00			
3.3.90.92	DESPESAS DE EXERCÍCIOS ANTERIORES	1.001.00	3.230,00			
3.3.90.92	DESPESAS DE EXERCÍCIOS ANTERIORES	1.214.02	10.230,00			
3.3.90.93	INDENIZAÇÕES E RESTITUIÇÕES	1.001.00	1.512,50			
3.3.90.93	INDENIZAÇÕES E RESTITUIÇÕES	1.214.02	4.000,00			
4.0.00.00	DESPESAS DE CAPITAL	0.000.000				3.205,00
4.4.00.00	INVESTIMENTOS	0.000.000			3.205,00	
4.4.90.00	APLICAÇÕES DIRETAS	0.000.000		3.205,00		
4.4.90.52	EQUIPAMENTOS E MATERIAL PERMANENTE	1.001.00	1.000,00			
4.4.90.52	EQUIPAMENTOS E MATERIAL PERMANENTE	1.213.02	1.000,00			
4.4.90.52	EQUIPAMENTOS E MATERIAL PERMANENTE	1.214.02	205,00			
4.4.90.52	EQUIPAMENTOS E MATERIAL PERMANENTE	1.215.02	1.000,00			
TOTAL						84.824,65



PREFEITURA MUNICIPAL DE BERTOLÍNIA
PRAÇA NOSSA SENHORA APARECIDA - CNPJ:06554034/0001-04

Anexo 02
Página 16

Orçamento Programa - Exercício de 2019

NATUREZA DA DESPESA POR ORGÃO E UNIDADE

Lei: 376, Data: 28/12/2018

Código	Especificação	F.R.	Elemento	Modalidade	Grupo	Categoria Econômica
PODER	02 PODER EXECUTIVO					
ORGÃO	10 SECRETARIA DE SAUDE					
UNIDADE	02 F. M. S. - FUNDO MUNICIPAL DE SAÚDE					
3.0.00.00	DESPESAS CORRENTES	0.000.000				3.007.577,80
3.1.00.00	PESSOAL E ENCARGOS SOCIAIS	0.000.000			1.888.486,10	
3.1.90.00	APLICAÇÕES DIRETAS	0.000.000		1.860.514,10		
3.1.90.04	CONTRATAÇÃO POR TEMPO DETERMINADO	1.214.02	1.102,50			
3.1.90.11	VENCIMENTOS E VANTAGENS FIXAS - PESSOAL CIVIL	1.001.00	598.344,55			
3.1.90.11	VENCIMENTOS E VANTAGENS FIXAS - PESSOAL CIVIL	1.213.02	215.197,25			
3.1.90.11	VENCIMENTOS E VANTAGENS FIXAS - PESSOAL CIVIL	1.214.02	416.362,50			
3.1.90.11	VENCIMENTOS E VANTAGENS FIXAS - PESSOAL CIVIL	1.220.02	381.260,65			
3.1.90.13	OBRIGAÇÕES PATRONAIS	1.001.00	109.377,45			
3.1.90.13	OBRIGAÇÕES PATRONAIS	1.214.02	111.163,90			
3.1.90.16	OUTRAS DESPESAS VARIÁVEIS - PESSOAL CIVIL	1.214.02	6.300,00			
3.1.90.91	SENTENÇAS JUDICIAIS	1.001.00	12.682,95			
3.1.90.91	SENTENÇAS JUDICIAIS	1.214.02	3.472,35			
3.1.90.92	DESPESAS DE EXERCÍCIOS ANTERIORES	1.214.02	5.250,00			
3.1.91.00	APLICAÇÕES DIRETAS - INTRA-ORÇAMENTÁRIAS	0.000.000		27.972,00		
3.1.91.13	OBRIGAÇÕES PATRONAIS	1.001.00	1.157,10			
3.1.91.13	OBRIGAÇÕES PATRONAIS	1.214.02	26.814,90			
3.3.00.00	OUTRAS DESPESAS CORRENTES	0.000.000			1.119.091,70	
3.3.90.00	APLICAÇÕES DIRETAS	0.000.000		1.119.091,70		
3.3.90.14	DIÁRIAS - CIVIL	1.001.00	22.544,55			
3.3.90.14	DIÁRIAS - CIVIL	1.214.02	46.475,10			
3.3.90.30	MATERIAL DE CONSUMO	1.001.00	213.264,45			
3.3.90.30	MATERIAL DE CONSUMO	1.213.02	70.000,00			
3.3.90.30	MATERIAL DE CONSUMO	1.214.02	126.566,25			
3.3.90.30	MATERIAL DE CONSUMO	1.290.02	77.705,00			
3.3.90.36	OUTROS SERVIÇOS DE TERCEIROS - PESSOA FÍSICA	1.001.00	90.031,20			
3.3.90.36	OUTROS SERVIÇOS DE TERCEIROS - PESSOA FÍSICA	1.214.02	142.483,85			
3.3.90.39	OUTROS SERVIÇOS DE TERCEIROS - PESSOA JURÍDICA	1.001.00	153.537,30			
3.3.90.39	OUTROS SERVIÇOS DE TERCEIROS - PESSOA JURÍDICA	1.214.02	169.081,50			
3.3.90.92	DESPESAS DE EXERCÍCIOS ANTERIORES	1.214.02	4.751,25			
3.3.90.93	INDENIZAÇÕES E RESTITUIÇÕES	1.214.02	2.651,25			
4.0.00.00	DESPESAS DE CAPITAL	0.000.000				608.989,65
4.4.00.00	INVESTIMENTOS	0.000.000			608.989,65	
4.4.90.00	APLICAÇÕES DIRETAS	0.000.000		608.989,65		
4.4.90.51	OBRAS E INSTALAÇÕES	1.001.00	82.545,75			
4.4.90.51	OBRAS E INSTALAÇÕES	1.213.02	69.000,00			
4.4.90.51	OBRAS E INSTALAÇÕES	1.214.02	7.205,70			
4.4.90.51	OBRAS E INSTALAÇÕES	1.215.02	35.000,00			
4.4.90.52	EQUIPAMENTOS E MATERIAL PERMANENTE	1.001.00	153.201,30			
4.4.90.52	EQUIPAMENTOS E MATERIAL PERMANENTE	1.213.02	161.000,00			
4.4.90.52	EQUIPAMENTOS E MATERIAL PERMANENTE	1.214.02	13.929,90			
4.4.90.52	EQUIPAMENTOS E MATERIAL PERMANENTE	1.215.02	53.000,00			
4.4.90.52	EQUIPAMENTOS E MATERIAL PERMANENTE	1.940.05	7.064,50			
4.4.90.61	AQUISIÇÃO DE IMÓVEIS	1.001.00	6.634,95			
4.4.90.61	AQUISIÇÃO DE IMÓVEIS	1.214.02	18.407,55			
4.4.90.61	AQUISIÇÃO DE IMÓVEIS	1.215.02	2.000,00			



PREFEITURA MUNICIPAL DE BERTOLÍNIA
PRAÇA NOSSA SENHORA APARECIDA - CNPJ:06554034/0001-04

Anexo 02
Página 17

Orçamento Programa - Exercício de 2019

NATUREZA DA DESPESA POR ORGÃO E UNIDADE

Lei: 376, Data: 28/12/2018

Código	Especificação	F.R.	Elemento	Modalidade	Grupo	Categoria Econômica
PODER	02 PODER EXECUTIVO					
ORGÃO	10 SECRETARIA DE SAUDE					
UNIDADE	02 F. M. S. - FUNDO MUNICIPAL DE SAÚDE					
TOTAL						3.616.567,45

BERTOLÍNIA - PI

LOA - 2019

**PREFEITURA MUNICIPAL DE BERTOLÍNIA**

PRAÇA NOSSA SENHORA APARECIDA - CNPJ:06554034/0001-04

Orçamento Programa - Exercício de 2019

NATUREZA DA DESPESA POR ORGÃO E UNIDADE

Anexo 02

Página 18

Lei: 376, Data: 28/12/2018

Código	Especificação	F.R.	Elemento	Modalidade	Grupo	Categoria Econômica
PODER	02 PODER EXECUTIVO					
ORGÃO	11 SECRETARIA DE TRABALHO, ASSUNTOS COMUN. E ASSISTÊNCIA SOCIAL					
UNIDADE	01 SECRETARIA M. DE TRABALHO, ASSUNTOS COMUN. E ASSIST. SOCIAL					
3.0.00.00	DESPESAS CORRENTES	0.000.000				229.034,60
3.1.00.00	PESSOAL E ENCARGOS SOCIAIS	0.000.000			64.270,30	
3.1.90.00	APLICAÇÕES DIRETAS	0.000.000		63.220,30		
3.1.90.11	VENCIMENTOS E VANTAGENS FIXAS - PESSOAL CIVIL	1.001.00	32.240,25			
3.1.90.11	VENCIMENTOS E VANTAGENS FIXAS - PESSOAL CIVIL	1.311.04	11.978,40			
3.1.90.13	OBRIGAÇÕES PATRONAIS	1.001.00	2.423,15			
3.1.90.13	OBRIGAÇÕES PATRONAIS	1.311.04	6.945,75			
3.1.90.16	OUTRAS DESPESAS VARIÁVEIS - PESSOAL CIVIL	1.001.00	525,00			
3.1.90.91	SENTENÇAS JUDICIAIS	1.001.00	423,15			
3.1.90.91	SENTENÇAS JUDICIAIS	1.940.05	3.945,75			
3.1.90.92	DESPESAS DE EXERCÍCIOS ANTERIORES	1.001.00	3.162,60			
3.1.90.92	DESPESAS DE EXERCÍCIOS ANTERIORES	1.311.04	1.576,25			
3.1.91.00	APLICAÇÕES DIRETAS- INTRA-ORÇAMENTÁRIAS	0.000.000		1.050,00		
3.1.91.13	OBRIGAÇÕES PATRONAIS	1.001.00	1.050,00			
3.3.00.00	OUTRAS DESPESAS CORRENTES	0.000.000			164.764,30	
3.3.90.00	APLICAÇÕES DIRETAS	0.000.000		164.764,30		
3.3.90.14	DIÁRIAS - CIVIL	1.001.00	10.532,55			
3.3.90.14	DIÁRIAS - CIVIL	1.311.04	1.576,25			
3.3.90.30	MATERIAL DE CONSUMO	1.001.00	41.041,35			
3.3.90.30	MATERIAL DE CONSUMO	1.311.04	3.176,25			
3.3.90.32	MATERIAL, BEM OU SERVIÇO PARA DISTRIBUIÇÃO GRATUIT.	1.001.00	3.162,60			
3.3.90.32	MATERIAL, BEM OU SERVIÇO PARA DISTRIBUIÇÃO GRATUIT.	1.311.04	1.576,25			
3.3.90.36	OUTROS SERVIÇOS DE TERCEIROS - PESSOA FÍSICA	1.001.00	40.516,35			
3.3.90.36	OUTROS SERVIÇOS DE TERCEIROS - PESSOA FÍSICA	1.311.04	3.701,25			
3.3.90.39	OUTROS SERVIÇOS DE TERCEIROS - PESSOA JURÍDICA	1.001.00	34.728,75			
3.3.90.39	OUTROS SERVIÇOS DE TERCEIROS - PESSOA JURÍDICA	1.311.04	2.119,95			
3.3.90.48	OUTROS AUXÍLIOS FINANCEIROS A PESSOAS FÍSICAS	1.001.00	9.380,70			
3.3.90.48	OUTROS AUXÍLIOS FINANCEIROS A PESSOAS FÍSICAS	1.311.04	5.358,15			
3.3.90.92	DESPESAS DE EXERCÍCIOS ANTERIORES	1.001.00	423,15			
3.3.90.92	DESPESAS DE EXERCÍCIOS ANTERIORES	1.311.04	6.945,75			
3.3.90.93	INDENIZAÇÕES E RESTITUIÇÕES	1.001.00	525,00			
4.0.00.00	DESPESAS DE CAPITAL	0.000.000				14.737,80
4.4.00.00	INVESTIMENTOS	0.000.000			14.737,80	
4.4.90.00	APLICAÇÕES DIRETAS	0.000.000		14.737,80		
4.4.90.52	EQUIPAMENTOS E MATERIAL PERMANENTE	1.001.00	12.733,35			
4.4.90.52	EQUIPAMENTOS E MATERIAL PERMANENTE	1.311.04	2.004,45			
T O T A L						243.772,40



PREFEITURA MUNICIPAL DE BERTOLÍNIA
PRAÇA NOSSA SENHORA APARECIDA - CNPJ:06554034/0001-04

Anexo 02
Página 19

Orçamento Programa - Exercício de 2019
NATUREZA DA DESPESA POR ORGÃO E UNIDADE

Lei: 376, Data: 28/12/2018

PODER 02 PODER EXECUTIVO ORGÃO 11 SECRETARIA DE TRABALHO, ASSUNTOS COMUN. E ASSISTÊNCIA SOCIAL UNIDADE 02 F. M. A. S. - FUNDO MUNICIPAL DE ASSISTÊNCIA SOCIAL						
Código	Especificação	F.R.	Elemento	Modalidade	Grupo	Categoria Econômica
3.0.00.00	DESPESAS CORRENTES	0.000.000				873.234,60
3.1.00.00	PESSOAL E ENCARGOS SOCIAIS	0.000.000			259.007,05	
3.1.90.00	APLICAÇÕES DIRETAS	0.000.000		238.183,45		
3.1.90.04	CONTRATAÇÃO POR TEMPO DETERMINADO	1.311.04	4.230,00			
3.1.90.11	VENCIMENTOS E VANTAGENS FIXAS - PESSOAL CIVIL	1.001.00	55.197,45			
3.1.90.11	VENCIMENTOS E VANTAGENS FIXAS - PESSOAL CIVIL	1.311.04	130.566,95			
3.1.90.11	VENCIMENTOS E VANTAGENS FIXAS - PESSOAL CIVIL	1.312.04	5.000,00			
3.1.90.13	OBRIGAÇÕES PATRONAIS	1.001.00	2.781,45			
3.1.90.13	OBRIGAÇÕES PATRONAIS	1.311.04	6.630,50			
3.1.90.13	OBRIGAÇÕES PATRONAIS	1.312.04	1.000,00			
3.1.90.16	OUTRAS DESPESAS VARIÁVEIS - PESSOAL CIVIL	1.001.00	15.160,95			
3.1.90.16	OUTRAS DESPESAS VARIÁVEIS - PESSOAL CIVIL	1.311.04	10.837,25			
3.1.90.91	SENTENÇAS JUDICIAIS	1.311.04	2.205,00			
3.1.90.92	DESPESAS DE EXERCÍCIOS ANTERIORES	1.001.00	423,15			
3.1.90.92	DESPESAS DE EXERCÍCIOS ANTERIORES	1.311.04	4.150,75			
3.1.91.00	APLICAÇÕES DIRETAS - INTRA-ORÇAMENTÁRIAS	0.000.000		20.823,60		
3.1.91.13	OBRIGAÇÕES PATRONAIS	1.001.00	231,00			
3.1.91.13	OBRIGAÇÕES PATRONAIS	1.311.04	6.837,60			
3.1.91.13	OBRIGAÇÕES PATRONAIS	1.920.05	12.705,00			
3.1.91.13	OBRIGAÇÕES PATRONAIS	1.940.05	1.050,00			
3.3.00.00	OUTRAS DESPESAS CORRENTES	0.000.000			614.227,55	
3.3.90.00	APLICAÇÕES DIRETAS	0.000.000		614.227,55		
3.3.90.14	DIÁRIAS - CIVIL	1.001.00	30.855,30			
3.3.90.14	DIÁRIAS - CIVIL	1.311.04	25.805,15			
3.3.90.14	DIÁRIAS - CIVIL	1.312.04	1.000,00			
3.3.90.30	MATERIAL DE CONSUMO	1.001.00	78.569,40			
3.3.90.30	MATERIAL DE CONSUMO	1.311.04	40.344,20			
3.3.90.30	MATERIAL DE CONSUMO	1.312.04	5.000,00			
3.3.90.30	MATERIAL DE CONSUMO	1.920.05	12.782,70			
3.3.90.31	PREMIAÇÕES CULTURAIS, ARTÍSTICAS, CIENTÍFICAS, DESP	1.001.00	945,00			
3.3.90.31	PREMIAÇÕES CULTURAIS, ARTÍSTICAS, CIENTÍFICAS, DESP	1.311.04	3.314,20			
3.3.90.31	PREMIAÇÕES CULTURAIS, ARTÍSTICAS, CIENTÍFICAS, DESP	1.312.04	1.000,00			
3.3.90.32	MATERIAL, BEM OU SERVIÇO PARA DISTRIBUIÇÃO GRATUIT.	1.001.00	4.559,10			
3.3.90.32	MATERIAL, BEM OU SERVIÇO PARA DISTRIBUIÇÃO GRATUIT.	1.311.04	26.778,75			
3.3.90.32	MATERIAL, BEM OU SERVIÇO PARA DISTRIBUIÇÃO GRATUIT.	1.312.04	1.000,00			
3.3.90.32	MATERIAL, BEM OU SERVIÇO PARA DISTRIBUIÇÃO GRATUIT.	1.920.05	26.250,00			
3.3.90.36	OUTROS SERVIÇOS DE TERCEIROS - PESSOA FÍSICA	1.001.00	141.952,65			
3.3.90.36	OUTROS SERVIÇOS DE TERCEIROS - PESSOA FÍSICA	1.311.04	43.149,05			
3.3.90.36	OUTROS SERVIÇOS DE TERCEIROS - PESSOA FÍSICA	1.312.04	1.000,00			
3.3.90.36	OUTROS SERVIÇOS DE TERCEIROS - PESSOA FÍSICA	1.920.05	21.159,60			
3.3.90.39	OUTROS SERVIÇOS DE TERCEIROS - PESSOA JURÍDICA	1.001.00	59.649,45			
3.3.90.39	OUTROS SERVIÇOS DE TERCEIROS - PESSOA JURÍDICA	1.311.04	36.768,60			
3.3.90.39	OUTROS SERVIÇOS DE TERCEIROS - PESSOA JURÍDICA	1.312.04	1.000,00			
3.3.90.39	OUTROS SERVIÇOS DE TERCEIROS - PESSOA JURÍDICA	1.920.05	10.500,00			
3.3.90.48	OUTROS AUXÍLIOS FINANCEIROS A PESSOAS FÍSICAS	1.001.00	5.269,95			
3.3.90.48	OUTROS AUXÍLIOS FINANCEIROS A PESSOAS FÍSICAS	1.311.04	25.806,95			

PREFEITURA MUNICIPAL DE BERTOLÍNIA

PRAÇA NOSSA SENHORA APARECIDA - CNPJ:06554034/0001-04

Orçamento Programa - Exercício de 2019

NATUREZA DA DESPESA POR ORGÃO E UNIDADE

 Anexo 02
Página 20

Lei: 376, Data: 28/12/2018

Código	Especificação	F.R.	Elemento	Modalidade	Grupo	Categoria Econômica
PODER 02 PODER EXECUTIVO ORGÃO 11 SECRETARIA DE TRABALHO, ASSUNTOS COMUN. E ASSISTÊNCIA SOCIAL UNIDADE 02 F. M. A. S. - FUNDO MUNICIPAL DE ASSISTÊNCIA SOCIAL						
3.3.90.48	OUTROS AUXÍLIOS FINANCEIROS A PESSOAS FÍSICAS	1.312,04	1.000,00			
3.3.90.48	OUTROS AUXÍLIOS FINANCEIROS A PESSOAS FÍSICAS	1.920,05	1.050,00			
3.3.90.48	OUTROS AUXÍLIOS FINANCEIROS A PESSOAS FÍSICAS	1.940,05	551,25			
3.3.90.92	DESPESAS DE EXERCÍCIOS ANTERIORES	1.311,04	6.063,75			
3.3.90.93	INDENIZAÇÕES E RESTITUIÇÕES	1.311,04	1.102,50			
4.0.00.00	DESPESAS DE CAPITAL	0.000.000				105.463,70
4.4.00.00	INVESTIMENTOS	0.000.000			105.463,70	
4.4.90.00	APLICAÇÕES DIRETAS	0.000.000		105.463,70		
4.4.90.51	OBRAS E INSTALAÇÕES	1.001,00	2.564,90			
4.4.90.51	OBRAS E INSTALAÇÕES	1.311,04	1.000,00			
4.4.90.51	OBRAS E INSTALAÇÕES	1.312,04	3.000,00			
4.4.90.52	EQUIPAMENTOS E MATERIAL PERMANENTE	1.001,00	12.985,10			
4.4.90.52	EQUIPAMENTOS E MATERIAL PERMANENTE	1.311,04	32.000,10			
4.4.90.52	EQUIPAMENTOS E MATERIAL PERMANENTE	1.312,04	22.401,00			
4.4.90.52	EQUIPAMENTOS E MATERIAL PERMANENTE	1.920,05	5.250,00			
4.4.90.52	EQUIPAMENTOS E MATERIAL PERMANENTE	1.940,05	2.100,00			
4.4.90.61	AQUISIÇÃO DE IMÓVEIS	1.001,00	3.162,60			
4.4.90.61	AQUISIÇÃO DE IMÓVEIS	1.311,04	1.000,00			
4.4.90.61	AQUISIÇÃO DE IMÓVEIS	1.312,04	20.000,00			
T O T A L						978.698,30

PREFEITURA MUNICIPAL DE BERTOLÍNIA

PRAÇA NOSSA SENHORA APARECIDA - CNPJ:06554034/0001-04

Orçamento Programa - Exercício de 2019

NATUREZA DA DESPESA POR ORGÃO E UNIDADE

 Anexo 02
Página 21

Lei: 376, Data: 28/12/2018

Código	Especificação	F.R.	Elemento	Modalidade	Grupo	Categoria Econômica
PODER 02 PODER EXECUTIVO ORGÃO 12 HOSPITAL MUNICIPAL RITA MARTINS UNIDADE 00 HOSPITAL MUNICIPAL RITA MARTINS						
3.0.00.00	DESPESAS CORRENTES	0.000.000				449.766,20
3.1.00.00	PESSOAL E ENCARGOS SOCIAIS	0.000.000			71.445,15	
3.1.90.00	APLICAÇÕES DIRETAS	0.000.000		70.395,15		
3.1.90.11	VENCIMENTOS E VANTAGENS FIXAS - PESSOAL CIVIL	1.001,00	10.000,00			
3.1.90.11	VENCIMENTOS E VANTAGENS FIXAS - PESSOAL CIVIL	1.220,02	6.201,50			
3.1.90.13	OBRIGAÇÕES PATRONAIS	1.001,00	21.848,70			
3.1.90.13	OBRIGAÇÕES PATRONAIS	1.220,02	15.000,00			
3.1.90.16	OUTRAS DESPESAS VARIÁVEIS - PESSOAL CIVIL	1.001,00	1.000,00			
3.1.90.16	OUTRAS DESPESAS VARIÁVEIS - PESSOAL CIVIL	1.220,02	1.607,15			
3.1.90.91	SENTENÇAS JUDICIAIS	1.001,00	5.000,00			
3.1.90.91	SENTENÇAS JUDICIAIS	1.220,02	2.368,90			
3.1.90.92	DESPESAS DE EXERCÍCIOS ANTERIORES	1.001,00	2.368,90			
3.1.90.92	DESPESAS DE EXERCÍCIOS ANTERIORES	1.220,02	5.000,00			
3.1.91.00	APLICAÇÕES DIRETAS- INTRA-ORÇAMENTÁRIAS	0.000.000		1.050,00		
3.1.91.13	OBRIGAÇÕES PATRONAIS	1.220,02	1.050,00			
3.3.00.00	OUTRAS DESPESAS CORRENTES	0.000.000			378.321,05	
3.3.90.00	APLICAÇÕES DIRETAS	0.000.000		378.321,05		
3.3.90.14	DIÁRIAS - CIVIL	1.001,00	1.704,40			
3.3.90.14	DIÁRIAS - CIVIL	1.220,02	2.000,00			
3.3.90.30	MATERIAL DE CONSUMO	1.001,00	129.320,00			
3.3.90.30	MATERIAL DE CONSUMO	1.213,02	115.167,75			
3.3.90.30	MATERIAL DE CONSUMO	1.220,02	50.478,00			
3.3.90.36	OUTROS SERVIÇOS DE TERCEIROS - PESSOA FÍSICA	1.001,00	26.918,20			
3.3.90.36	OUTROS SERVIÇOS DE TERCEIROS - PESSOA FÍSICA	1.220,02	20.000,00			
3.3.90.39	OUTROS SERVIÇOS DE TERCEIROS - PESSOA JURÍDICA	1.001,00	19.477,70			
3.3.90.39	OUTROS SERVIÇOS DE TERCEIROS - PESSOA JURÍDICA	1.220,02	10.000,00			
3.3.90.93	INDENIZAÇÕES E RESTITUIÇÕES	1.001,00	755,00			
3.3.90.93	INDENIZAÇÕES E RESTITUIÇÕES	1.220,02	2.500,00			
4.0.00.00	DESPESAS DE CAPITAL	0.000.000				47.586,50
4.4.00.00	INVESTIMENTOS	0.000.000			47.586,50	
4.4.90.00	APLICAÇÕES DIRETAS	0.000.000		47.586,50		
4.4.90.51	OBRAS E INSTALAÇÕES	1.001,00	10.000,00			
4.4.90.51	OBRAS E INSTALAÇÕES	1.220,02	738,85			
4.4.90.52	EQUIPAMENTOS E MATERIAL PERMANENTE	1.001,00	4.738,85			
4.4.90.52	EQUIPAMENTOS E MATERIAL PERMANENTE	1.220,02	32.108,80			
T O T A L						497.352,70



PREFEITURA MUNICIPAL DE BERTOLÍNIA
PRAÇA NOSSA SENHORA APARECIDA - CNPJ:06554034/0001-04

Anexo 02
Página 22

Orçamento Programa - Exercício de 2019

NATUREZA DA DESPESA POR ORGÃO E UNIDADE

Lei: 376, Data: 28/12/2018

Código	Especificação	F.R.	Elemento	Modalidade	Grupo	Categoria Econômica
PODER 02 PODER EXECUTIVO						
ORGÃO 13 PREVIDENCIA SOCIAL DO MUNICÍPIO DE BERTOLÍNIA						
UNIDADE 00 PREVIDENCIA SOCIAL DE BERTOLÍNIA						
3.0.00.00	DESPESAS CORRENTES	0.000.000				716.578,00
3.1.00.00	PESSOAL E ENCARGOS SOCIAIS	0.000.000			538.471,00	
3.1.90.00	APLICAÇÕES DIRETAS	0.000.000		538.471,00		
3.1.90.01	APOSENTADORIAS DO RPPS, RESERVA REMUNERADA E RE	1.420.03	351.633,00			
3.1.90.03	PENSÕES DO RPPS E DO MILITAR	1.420.03	28.350,00			
3.1.90.05	OUTROS BENEFÍCIOS PREVIDENCIÁRIOS DO SERVIDOR OU	1.420.03	79.108,00			
3.1.90.13	OBRIGAÇÕES PATRONAIS	1.420.03	79.380,00			
3.3.00.00	OUTRAS DESPESAS CORRENTES	0.000.000			178.107,00	
3.3.90.00	APLICAÇÕES DIRETAS	0.000.000		178.107,00		
3.3.90.14	DIÁRIAS - CIVIL	1.420.03	3.675,00			
3.3.90.30	MATERIAL DE CONSUMO	1.420.03	5.250,00			
3.3.90.33	PASSAGENS E DESPESAS COM LOCOMOÇÃO	1.420.03	1.050,00			
3.3.90.35	SERVIÇOS DE CONSULTORIA	1.420.03	104.328,00			
3.3.90.36	OUTROS SERVIÇOS DE TERCEIROS - PESSOA FÍSICA	1.420.03	6.741,00			
3.3.90.39	OUTROS SERVIÇOS DE TERCEIROS - PESSOA JURÍDICA	1.420.03	57.063,00			
4.0.00.00	DESPESAS DE CAPITAL	0.000.000				52.500,00
4.4.00.00	INVESTIMENTOS	0.000.000			52.500,00	
4.4.90.00	APLICAÇÕES DIRETAS	0.000.000		52.500,00		
4.4.90.52	EQUIPAMENTOS E MATERIAL PERMANENTE	1.420.03	52.500,00			
9.0.00.00	RESERVA DE CONTINGÊNCIA	0.000.000				1.006.488,00
9.9.00.00	RESERVA DE CONTINGÊNCIA	0.000.000			1.006.488,00	
9.9.99.00	RESERVA DE CONTINGÊNCIA	0.000.000		1.006.488,00		
9.9.99.99	RESERVA DE CONTINGÊNCIA	1.420.03	1.006.488,00			
TOTAL						1.775.566,00



PREFEITURA MUNICIPAL DE BERTOLÍNIA
PRAÇA NOSSA SENHORA APARECIDA - CNPJ:06554034/0001-04

Anexo 02
Página 23

Orçamento Programa - Exercício de 2019

NATUREZA DA DESPESA POR ORGÃO E UNIDADE

Lei: 376, Data: 28/12/2018

Código	Especificação	F.R.	Elemento	Modalidade	Grupo	Categoria Econômica
PODER 02 PODER EXECUTIVO						
ORGÃO 14 PROCURADORIA GERAL DO MUNICÍPIO DE BERTOLÍNIA						
UNIDADE 00 PROCURADORIA GERAL DO MUNICÍPIO						
3.0.00.00	DESPESAS CORRENTES	0.000.000				90.300,00
3.1.00.00	PESSOAL E ENCARGOS SOCIAIS	0.000.000			55.650,00	
3.1.90.00	APLICAÇÕES DIRETAS	0.000.000		54.600,00		
3.1.90.11	VENCIMENTOS E VANTAGENS FIXAS - PESSOAL CIVIL	1.001.00	42.000,00			
3.1.90.13	OBRIGAÇÕES PATRONAIS	1.001.00	5.250,00			
3.1.90.16	OUTRAS DESPESAS VARIÁVEIS - PESSOAL CIVIL	1.001.00	1.050,00			
3.1.90.91	SENTENÇAS JUDICIAIS	1.001.00	5.250,00			
3.1.90.92	DESPESAS DE EXERCÍCIOS ANTERIORES	1.001.00	1.050,00			
3.1.91.00	APLICAÇÕES DIRETAS- INTRA-ORÇAMENTÁRIAS	0.000.000		1.050,00		
3.1.91.13	OBRIGAÇÕES PATRONAIS	1.001.00	1.050,00			
3.3.00.00	OUTRAS DESPESAS CORRENTES	0.000.000			34.650,00	
3.3.90.00	APLICAÇÕES DIRETAS	0.000.000		34.650,00		
3.3.90.14	DIÁRIAS - CIVIL	1.001.00	5.250,00			
3.3.90.30	MATERIAL DE CONSUMO	1.001.00	5.250,00			
3.3.90.35	SERVIÇOS DE CONSULTORIA	1.001.00	5.250,00			
3.3.90.36	OUTROS SERVIÇOS DE TERCEIROS - PESSOA FÍSICA	1.001.00	5.250,00			
3.3.90.39	OUTROS SERVIÇOS DE TERCEIROS - PESSOA JURÍDICA	1.001.00	10.500,00			
3.3.90.92	DESPESAS DE EXERCÍCIOS ANTERIORES	1.001.00	2.100,00			
3.3.90.93	INDENIZAÇÕES E RESTITUIÇÕES	1.001.00	1.050,00			
4.0.00.00	DESPESAS DE CAPITAL	0.000.000				5.250,00
4.4.00.00	INVESTIMENTOS	0.000.000			5.250,00	
4.4.90.00	APLICAÇÕES DIRETAS	0.000.000		5.250,00		
4.4.90.52	EQUIPAMENTOS E MATERIAL PERMANENTE	1.001.00	5.250,00			
TOTAL						95.550,00

PREFEITURA MUNICIPAL DE BERTOLÍNIA

PRAÇA NOSSA SENHORA APARECIDA - CNPJ:06554034/0001-04

 Anexo 02
Página 24

Orçamento Programa - Exercício de 2019

NATUREZA DA DESPESA POR ORGÃO E UNIDADE

Lei: 376, Data: 28/12/2018

PODER 02 PODER EXECUTIVO						
ORGÃO 15 SECRETARIA MUNICIPAL DA JUVENTUDE						
UNIDADE 00 SECRETARIA MUNICIPAL DA JUVENTUDE						
Código	Especificação	F.R.	Elemento	Modalidade	Grupo	Categoria Econômica
3.0.00.00	DESPESAS CORRENTES	0.000.000				44.100,00
3.1.00.00	PESSOAL E ENCARGOS SOCIAIS	0.000.000			28.875,00	
3.1.90.00	APLICAÇÕES DIRETAS	0.000.000		27.825,00		
3.1.90.11	VENCIMENTOS E VANTAGENS FIXAS - PESSOAL CIVIL	1.001.00	21.000,00			
3.1.90.13	OBRIGAÇÕES PATRONAIS	1.001.00	5.250,00			
3.1.90.16	OUTRAS DESPESAS VARIÁVEIS - PESSOAL CIVIL	1.001.00	525,00			
3.1.90.91	SENTENÇAS JUDICIAIS	1.001.00	525,00			
3.1.90.92	DESPESAS DE EXERCÍCIOS ANTERIORES	1.001.00	525,00			
3.1.91.00	APLICAÇÕES DIRETAS- INTRA-ORÇAMENTÁRIAS	0.000.000		1.050,00		
3.1.91.13	OBRIGAÇÕES PATRONAIS	1.001.00	1.050,00			
3.3.00.00	OUTRAS DESPESAS CORRENTES	0.000.000			15.225,00	
3.3.90.00	APLICAÇÕES DIRETAS	0.000.000		15.225,00		
3.3.90.14	DIÁRIAS - CIVIL	1.001.00	1.050,00			
3.3.90.30	MATERIAL DE CONSUMO	1.001.00	5.250,00			
3.3.90.32	MATERIAL, BEM OU SERVIÇO PARA DISTRIBUIÇÃO GRATUIT.	1.001.00	1.050,00			
3.3.90.36	OUTROS SERVIÇOS DE TERCEIROS - PESSOA FÍSICA	1.001.00	2.100,00			
3.3.90.39	OUTROS SERVIÇOS DE TERCEIROS - PESSOA JURÍDICA	1.001.00	3.150,00			
3.3.90.48	OUTROS AUXÍLIOS FINANCEIROS A PESSOAS FÍSICAS	1.001.00	1.575,00			
3.3.90.92	DESPESAS DE EXERCÍCIOS ANTERIORES	1.001.00	525,00			
3.3.90.93	INDENIZAÇÕES E RESTITUIÇÕES	1.001.00	525,00			
4.0.00.00	DESPESAS DE CAPITAL	0.000.000				1.050,00
4.4.00.00	INVESTIMENTOS	0.000.000			1.050,00	
4.4.90.00	APLICAÇÕES DIRETAS	0.000.000		1.050,00		
4.4.90.52	EQUIPAMENTOS E MATERIAL PERMANENTE	1.001.00	1.050,00			
T O T A L						45.150,00

PREFEITURA MUNICIPAL DE BERTOLÍNIA

PRAÇA NOSSA SENHORA APARECIDA - CNPJ:06554034/0001-04

 Anexo 02
Página 25

Orçamento Programa - Exercício de 2019

NATUREZA DA DESPESA POR ORGÃO E UNIDADE

Lei: 376, Data: 28/12/2018

PODER 02 PODER EXECUTIVO						
ORGÃO 16 OUVIDORIA GERAL DO MUNICÍPIO DE BERTOLÍNIA						
UNIDADE 00 OUVIDORIA GERAL DO MUNICÍPIO DE BERTOLÍNIA						
Código	Especificação	F.R.	Elemento	Modalidade	Grupo	Categoria Econômica
3.0.00.00	DESPESAS CORRENTES	0.000.000				30.450,00
3.1.00.00	PESSOAL E ENCARGOS SOCIAIS	0.000.000			17.850,00	
3.1.90.00	APLICAÇÕES DIRETAS	0.000.000		17.325,00		
3.1.90.11	VENCIMENTOS E VANTAGENS FIXAS - PESSOAL CIVIL	1.001.00	10.500,00			
3.1.90.13	OBRIGAÇÕES PATRONAIS	1.001.00	5.250,00			
3.1.90.16	OUTRAS DESPESAS VARIÁVEIS - PESSOAL CIVIL	1.001.00	525,00			
3.1.90.91	SENTENÇAS JUDICIAIS	1.001.00	525,00			
3.1.90.92	DESPESAS DE EXERCÍCIOS ANTERIORES	1.001.00	525,00			
3.1.91.00	APLICAÇÕES DIRETAS- INTRA-ORÇAMENTÁRIAS	0.000.000		525,00		
3.1.91.13	OBRIGAÇÕES PATRONAIS	1.001.00	525,00			
3.3.00.00	OUTRAS DESPESAS CORRENTES	0.000.000			12.600,00	
3.3.90.00	APLICAÇÕES DIRETAS	0.000.000		12.600,00		
3.3.90.14	DIÁRIAS - CIVIL	1.001.00	1.050,00			
3.3.90.30	MATERIAL DE CONSUMO	1.001.00	5.250,00			
3.3.90.36	OUTROS SERVIÇOS DE TERCEIROS - PESSOA FÍSICA	1.001.00	2.100,00			
3.3.90.39	OUTROS SERVIÇOS DE TERCEIROS - PESSOA JURÍDICA	1.001.00	3.150,00			
3.3.90.92	DESPESAS DE EXERCÍCIOS ANTERIORES	1.001.00	525,00			
3.3.90.93	INDENIZAÇÕES E RESTITUIÇÕES	1.001.00	525,00			
T O T A L						30.450,00



PREFEITURA MUNICIPAL DE BERTOLÍNIA

PRAÇA NOSSA SENHORA APARECIDA - CNPJ:06554034/0001-04

Orçamento Programa - Exercício de 2019

NATUREZA DA DESPESA POR ORGÃO E UNIDADE

Anexo 02
Página 26

Lei: 376, Data: 28/12/2018

Código	Especificação	F.R.	Elemento	Modalidade	Grupo	Categoria Econômica
PODER	02 PODER EXECUTIVO					
ORGÃO	17 SECRETARIA MUNICIPAL DE GOVERNO					
UNIDADE	00 SECRETARIA MUNICIPAL DE GOVERNO					
3.0.00.00	DESPESAS CORRENTES	0.000.000				47.062,50
3.1.00.00	PESSOAL E ENCARGOS SOCIAIS	0.000.000			44.437,50	
3.1.90.00	APLICAÇÕES DIRETAS	0.000.000		44.175,00		
3.1.90.11	VENCIMENTOS E VANTAGENS FIXAS - PESSOAL CIVIL	1.001.00	40.500,00			
3.1.90.13	OBRIGAÇÕES PATRONAIS	1.001.00	2.625,00			
3.1.90.16	OUTRAS DESPESAS VARIÁVEIS - PESSOAL CIVIL	1.001.00	525,00			
3.1.90.91	SENTENÇAS JUDICIAIS	1.001.00	262,50			
3.1.90.92	DESPESAS DE EXERCÍCIOS ANTERIORES	1.001.00	262,50			
3.1.91.00	APLICAÇÕES DIRETAS- INTRA-ORÇAMENTÁRIAS	0.000.000		262,50		
3.1.91.13	OBRIGAÇÕES PATRONAIS	1.001.00	262,50			
3.3.00.00	OUTRAS DESPESAS CORRENTES	0.000.000			2.625,00	
3.3.90.00	APLICAÇÕES DIRETAS	0.000.000		2.625,00		
3.3.90.14	DIÁRIAS - CIVIL	1.001.00	525,00			
3.3.90.30	MATERIAL DE CONSUMO	1.001.00	525,00			
3.3.90.36	OUTROS SERVIÇOS DE TERCEIROS - PESSOA FÍSICA	1.001.00	525,00			
3.3.90.39	OUTROS SERVIÇOS DE TERCEIROS - PESSOA JURÍDICA	1.001.00	525,00			
3.3.90.92	DESPESAS DE EXERCÍCIOS ANTERIORES	1.001.00	525,00			
4.0.00.00	DESPESAS DE CAPITAL	0.000.000				525,00
4.4.00.00	INVESTIMENTOS	0.000.000			525,00	
4.4.90.00	APLICAÇÕES DIRETAS	0.000.000		525,00		
4.4.90.52	EQUIPAMENTOS E MATERIAL PERMANENTE	1.001.00	525,00			
TOTAL						47.587,50
TOTAL GERAL						20.258.437,50

LUCIANO FONSECA DE SOUSA
PREFEITO MUNICIPAL
010.293.343-07

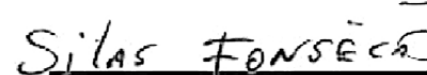
SILAS FONSECA DE SOUSA
SECRETÁRIO M. DE FINANÇAS
025.222.423-00

JOSÉ AGAMENON DE S. DANTAS FILHO
620.680.163-20
C.R.C./PI: 7523/0-7

**PREFEITURA MUNICIPAL DE BERTOLÍNIA**

PRAÇA NOSSA SENHORA APARECIDA - CNPJ:06554034/0001-04 Orçamento Programa - Exercício de 2019
Anexo 06
Página 1

PROGRAMA DE TRABALHO

(Inc. II, § 2º, Art. 2º)

Lei: 376, Data: 28/12/2018

01 PODER LEGISLATIVO**00 CAMARA MUNICIPAL DE BERTOLÍNIA**

Código	Especificação	Operação Especial	Projetos	Atividades	T o t a l
01	Legislativa		7.546,35	770.033,25	777.579,60
01	031 Ação Legislativa		7.546,35	770.033,25	777.579,60
01	031 1003 AÇÃO LEGISLATIVA		7.546,35	770.033,25	777.579,60
01.031.1003.1001.0000	REFORMA E/OU AMPLIAÇÃO DA CAMARA MUNICIPAL		4.008,90		4.008,90
01.031.1003.1002.0000	AQUISIÇÃO DE VEICULO		3.537,45		3.537,45
01.031.1003.2001.0000	MANUTENÇÃO DOS ENCARGOS DA CAMARA MUNICIPAL			750.746,85	750.746,85
01.031.1003.2004.0000	CONTRIBUIÇÃO A ASSOCIAÇÕES DE VEREADORES			7.018,20	7.018,20
01.031.1003.2005.0000	ASSINATURA DE INFORMATIVOS, REVISTAS E JORNAIS			12.268,20	12.268,20
TOTAL		0,00	7.546,35	770.033,25	777.579,60

**PREFEITURA MUNICIPAL DE BERTOLÍNIA**

PRAÇA NOSSA SENHORA APARECIDA - CNPJ:06554034/0001-04 Orçamento Programa - Exercício de 2019
Anexo 06
Página 2

PROGRAMA DE TRABALHO

(Inc. II, § 2º, Art. 2º)

Lei: 376, Data: 28/12/2018

02 PODER EXECUTIVO**01 GABINETE DO PREFEITO MUNICIPAL**

Código	Especificação	Operação Especial	Projetos	Atividades	T o t a l
04	Administração		48.957,15	504.139,25	553.096,40
04	122 Administração Geral		48.957,15	504.139,25	553.096,40
04	122 1014 ADMINISTRAÇÃO GERAL			23.335,40	23.335,40
04.122.1014.2002.0000	MANUTENÇÃO DA JUNTA DE SERVIÇO MILITAR			23.335,40	23.335,40
04	122 1015 ADMINISTRAÇÃO GOVERNAMENTAL			428.766,10	428.766,10
04.122.1015.2007.0000	MANUTENÇÃO DO GABINETE DO PREFEITO			362.531,60	362.531,60
04.122.1015.2008.0000	MANUTENÇÃO DA DIVISÃO DE COMUNICAÇÃO			36.441,60	36.441,60
04.122.1015.2009.0000	MANUTENÇÃO DA DIVISÃO DE CERIMONIAL			29.792,90	29.792,90
04	122 1022 AMPLIAÇÃO DA FROTA DE VEICULOS		48.957,15		48.957,15
04.122.1022.1003.0000	AQUISIÇÃO DE VEICULO		48.957,15		48.957,15
04	122 1041 ASSISTENCIA JURIDICA			52.037,75	52.037,75
04.122.1041.2006.0000	ENCARGOS COM ASSESSORIA JURIDICA			52.037,75	52.037,75
TOTAL		0,00	48.957,15	504.139,25	553.096,40

**PREFEITURA MUNICIPAL DE BERTOLÍNIA**

PRAÇA NOSSA SENHORA APARECIDA - CNPJ:06554034/0001-04 Orçamento Programa - Exercício de 2019
Anexo 06
Página 3

PROGRAMA DE TRABALHO

(Inc. II, § 2º, Art. 2º)

Lei: 376, Data: 28/12/2018

02 PODER EXECUTIVO**02 CONTROLADORIA GERAL DO MUNICÍPIO DE BERTOLÍNIA**

Código	Especificação	Operação Especial	Projetos	Atividades	T o t a l
04	Administração			71.132,25	71.132,25
04	122 Administração Geral			71.132,25	71.132,25
04	122 1093 CONTROLE INTERNO			71.132,25	71.132,25
04.122.1093.2022.0000	MANUTENÇÃO DA CONTROLADORIA MUNICIPAL			71.132,25	71.132,25
TOTAL		0,00	0,00	71.132,25	71.132,25



PREFEITURA MUNICIPAL DE BERTOLÍNIA

PRAÇA NOSSA SENHORA APARECIDA - CNPJ:06554034/0001-04 Orçamento Programa - Exercício de 2019

Anexo 06

Página 4

PROGRAMA DE TRABALHO

Lei: 376, Data: 28/12/2018

(Inc. II, § 2º, Art. 2º)

02 PODER EXECUTIVO

03 SECRETARIA DE ADMINISTRAÇÃO

Código	Especificação	Operação Especial	Projetos	Atividades	T o t a l
04	Administração		72.688,95	1.387.047,70	1.459.736,65
04	122 Administração Geral		72.688,95	1.387.047,70	1.459.736,65
04	122 1013 ADMINISTRAÇÃO FINANCEIRA			275.098,95	275.098,95
04.122.1013.2130.0000	ENCARGOS COM INDENIZAÇÕES E SETENÇAS JUDICIAIS - PRECATÓRIOS			275.098,95	275.098,95
04	122 1014 ADMINISTRAÇÃO GERAL			908.124,05	908.124,05
04.122.1014.2024.0000	MANUTENÇÃO DA SECRETARIA DE ADMINISTRAÇÃO			809.528,65	809.528,65
04.122.1014.2028.0000	ENCARGOS COM TELEFONIA MOVEL			9.011,10	9.011,10
04.122.1014.2029.0000	ENCARGOS COM TELEFONIA FIXA			5.399,10	5.399,10
04.122.1014.2033.0000	ENCARGOS COM FATURA DE FORNECIMENTO DE AGUA			84.185,20	84.185,20
04	122 1022 AMPLIAÇÃO DA FROTA DE VEICULOS		46.956,45		46.956,45
04.122.1022.1005.0000	AQUISIÇÃO DE VEICULO		46.956,45		46.956,45
04	122 1023 AMPLIAÇÃO DE ORGÃOS PUBLICOS		25.732,50		25.732,50
04.122.1023.1017.0000	AMPLIAÇÃO OU REFORMA DA PREFEITURA		2.657,10		2.657,10
04.122.1023.1019.0000	CONSTRUÇÃO, AMPL. OU REFORMA DE PREDIO PUBLICO		23.075,40		23.075,40
04	122 1076 CONTABILIDADE PUBLICA			135.592,80	135.592,80
04.122.1076.2025.0000	ENCARGOS COM CONTABILIDADE			135.592,80	135.592,80
04	122 1078 CONTRIBUIÇÕES			10.923,55	10.923,55
04.122.1078.2034.0000	CONTRIBUIÇÃO COM CNM			9.923,55	9.923,55
04.122.1078.2035.0000	CONTRIBUIÇÃO A APPM			1.000,00	1.000,00
04	122 1137 DIVULGAÇÃO E PUBLICIDADE			19.477,70	19.477,70
04.122.1137.2031.0000	ENC. COM VEIC.DE MATERIAS DE INTERESSE DO MUNICIPIO			19.477,70	19.477,70
04	122 1138 DIVULGAÇÃO MUNICIPAL			19.477,70	19.477,70
04.122.1138.2030.0000	ENCARGOS COM PUBLICAÇÃO DE DOCUMENTOS OFICIAIS			19.477,70	19.477,70
04	122 1283 PREVIDENCIA BASICA			18.352,95	18.352,95
04.122.1283.2097.0000	BENEFICIOS PREVIDENCIARIOS			18.352,95	18.352,95
06	Segurança Pública			5.030,75	5.030,75
06	181 Policiamento			5.030,75	5.030,75
06	181 1273 POLICIAMENTO MILITAR			5.030,75	5.030,75
06.181.1273.2095.0000	ENCARGOS COM CONVENIO COM SECRETARIA DE SEGURANÇA			5.030,75	5.030,75
24	Comunicações			27.930,00	27.930,00
24	124 Controle Interno			27.930,00	27.930,00
24	124 1137 DIVULGAÇÃO E PUBLICIDADE			27.930,00	27.930,00
24.124.1137.2132.0000	MANUTENÇÃO E ENCARGOS COM A TRANSPARÊNCIA PÚBLICA MUNICIPAL - PORTAL DA TRANSPARÊNCIA E AFINS			27.930,00	27.930,00
25	Energia			174.686,05	174.686,05
25	752 Energia Elétrica			174.686,05	174.686,05
25	752 1147 ELETRIFICAÇÃO RURAL			174.686,05	174.686,05
25.752.1147.2032.0000	ENCARGOS COM ENERGIA ELETTRICA E COM O CUSTEIO DA ILUMINAÇÃO PÚBLICA			174.686,05	174.686,05

**PREFEITURA MUNICIPAL DE BERTOLINIA**

PRAÇA NOSSA SENHORA APARECIDA - CNPJ:06554034/0001-04 Orçamento Programa - Exercício de 2019

Anexo 06

Página 5

Lei: 376, Data: 28/12/2018

PROGRAMA DE TRABALHO

(Inc. II, § 2º, Art. 2º)

02 PODER EXECUTIVO**03 SECRETARIA DE ADMINISTRAÇÃO**

Código	Especificação	Operação Especial	Projetos	Atividades	T o t a l
26	Transporte			120.192,90	120.192,90
26	782 Transporte Rodoviário			120.192,90	120.192,90
26	782 1374 TRANSPORTE RODOVIARIO			120.192,90	120.192,90
26.782.1374.2131.0000	MANUTENÇÃO E ENCARGOS COM O DEPARTAMENTO DE TRANSPORTES, ESTRADAS E RODAGENS			120.192,90	120.192,90
28	Encargos Especiais	68.153,55		324.835,35	392.988,90
28	846 Outros Encargos Especiais	68.153,55		324.835,35	392.988,90
28	846 1260 OUTROS ENCARGOS ESPECIAIS	68.153,55			68.153,55
28.846.1260.2037.0000	ENCARGOS COM PASEP	68.153,55			68.153,55
28	846 1283 PREVIDENCIA BASICA			324.835,35	324.835,35
28.846.1283.2036.0000	ENCARGOS COM INSS			324.835,35	324.835,35
99	Reserva de Contingência	28.462,35			28.462,35
99	999 Reserva de Contingência	28.462,35			28.462,35
99	999 9999 RESERVA DE CONTIGENCIA	28.462,35			28.462,35
99.999.9999.2999.0000	RESERVA DE CONTIGENCIA	28.462,35			28.462,35
TOTAL		96.615,90	72.688,95	2.039.722,75	2.209.027,60

**PREFEITURA MUNICIPAL DE BERTOLINIA**

PRAÇA NOSSA SENHORA APARECIDA - CNPJ:06554034/0001-04 Orçamento Programa - Exercício de 2019

Anexo 06

Página 6

Lei: 376, Data: 28/12/2018

PROGRAMA DE TRABALHO

(Inc. II, § 2º, Art. 2º)

02 PODER EXECUTIVO**04 SECRETARIA DE PLANEJAMENTO E COORD. GERAL**

Código	Especificação	Operação Especial	Projetos	Atividades	T o t a l
04	Administração			45.564,75	45.564,75
04	121 Planejamento e Orçamento			45.564,75	45.564,75
04	121 1015 ADMINISTRAÇÃO GOVERNAMENTAL			45.564,75	45.564,75
04.121.1015.2133.0000	MANUTENÇÃO DA SECRETARIA MUNICIPAL DE PLANEJAMENTO E COORDENAÇÃO GERAL			45.564,75	45.564,75
04	123 Administração Financeira		50.160,20		50.160,20
04	123 1022 AMPLIAÇÃO DA FROTA DE VEICULOS		26.312,60		26.312,60
04.123.1022.1006.0000	AQUISIÇÃO DE VEICULO		26.312,60		26.312,60
04	123 1023 AMPLIAÇÃO DE ORGÃOS PUBLICOS		23.847,60		23.847,60
04.123.1023.1022.0000	CONSTRUÇÃO, AMPL. OU REFORMA DE PREDIO PUBLICO		23.847,60		23.847,60
TOTAL		0,00	50.160,20	45.564,75	95.724,95



PREFEITURA MUNICIPAL DE BERTOLÍNIA

PRAÇA NOSSA SENHORA APARECIDA - CNPJ:06554034/0001-04 Orçamento Programa - Exercício de 2019
Anexo 06
Página 7

PROGRAMA DE TRABALHO

(Inc. II, § 2º, Art. 2º)

Lei: 376, Data: 28/12/2018

02 PODER EXECUTIVO

05 SECRETARIA DE FINANÇAS

Código	Especificação	Operação Especial	Projetos	Atividades	Total
04	Administração			110.447,40	110.447,40
04	123 Administração Financeira			110.447,40	110.447,40
04	123 1013 ADMINISTRAÇÃO FINANCEIRA			110.447,40	110.447,40
04.123.1013.2027.0000	MANUTENÇÃO DA SECRETARIA DE FINANÇAS			110.447,40	110.447,40
TOTAL		0,00	0,00	110.447,40	110.447,40



PREFEITURA MUNICIPAL DE BERTOLÍNIA

PRAÇA NOSSA SENHORA APARECIDA - CNPJ:06554034/0001-04 Orçamento Programa - Exercício de 2019
Anexo 06
Página 8

PROGRAMA DE TRABALHO

(Inc. II, § 2º, Art. 2º)

Lei: 376, Data: 28/12/2018

02 PODER EXECUTIVO

06 SECRETARIA DE EDUCAÇÃO E CULTURA

Código	Especificação	Operação Especial	Projetos	Atividades	Total
12	Educação		524.911,35	4.982.943,05	5.507.854,40
12	361 Ensino Fundamental		524.911,35	4.982.943,05	5.507.854,40
12	361 1022 AMPLIAÇÃO DA FROTA DE VEICULOS		181.956,70		181.956,70
12.361.1022.1012.0000	AQUISIÇÃO DE ONIBUS ESCOLAR		64.444,90		64.444,90
12.361.1022.1013.0000	AQUISIÇÃO DE VEICULO		12.770,10		12.770,10
12.361.1022.1014.0000	AQUISIÇÃO DE ONIBUS ESCOLAR		104.741,70		104.741,70
12	361 1023 AMPLIAÇÃO DE ORGÃOS PUBLICOS		83.204,20		83.204,20
12.361.1023.1023.0000	CONSTRUÇÃO, AMPL. OU REFORMA DE PREDIO PUBLICO		38.847,65		38.847,65
12.361.1023.1024.0000	CONSTRUÇÃO, AMPL. OU REFORMA DE UNIDADE ESCOLAR		24.217,60		24.217,60
12.361.1023.1029.0000	CONSTRUÇÃO, AMPL. OU REFORMA DE UNIDADE ESCOLAR		20.138,95		20.138,95
12	361 1160 ENSINO DE JOVENS E ADULTOS			201.147,60	201.147,60
12.361.1160.2070.0000	MANUTENÇÃO DO ENSINO DE JOVENS E ADULTOS			118.691,10	118.691,10
12.361.1160.2085.0000	MANUTENÇÃO DO FUNDEB EJA ADMINISTRATIVO			56.691,60	56.691,60
12.361.1160.2086.0000	MANUTENÇÃO DO FUNDEB EJA MAGISTERIO			25.764,90	25.764,90
12	361 1161 ENSINO FUNDAMENTAL		259.750,45	4.524.248,30	4.783.998,75
12.361.1161.1011.0000	AQUISIÇÃO DE VEICULO		9.477,70		9.477,70
12.361.1161.1027.0000	CONSTRUÇÃO DE CISTERNA EM UNIDADE ESCOLAR		27.620,10		27.620,10
12.361.1161.1028.0000	PERFURAÇÃO DE POCOS EM UNIDADE ESCOLAR		17.438,40		17.438,40
12.361.1161.1030.0000	CONSTRUÇÃO DE CISTERNA EM UNIDADE ESCOLAR		2.846,55		2.846,55
12.361.1161.1031.0000	PERFURAÇÃO DE POÇOS EM UNIDADE ESCOLAR		8.866,20		8.866,20
12.361.1161.1032.0000	CONST, AMPL. OU RECP. DE QUADRA OU GINASIO EM ESC		141.915,00		141.915,00
12.361.1161.1033.0000	CONST, AMPL. OU RECP. DE QUADRA OU GINASIO EM ESC		22.108,80		22.108,80
12.361.1161.1057.0000	CONST, E REFORMA DE BIBLIOTECA EM ESCOLAS		29.477,70		29.477,70
12.361.1161.2003.0000	MANUTENÇÃO DO PROGRAMA SALARIO EDUCAÇÃO - QSE			157.968,30	157.968,30
12.361.1161.2010.0000	MANUTENÇÃO DO PROGRAMA P D D E			51.777,00	51.777,00
12.361.1161.2015.0000	MANUTENÇÃO DO PROGRAMA P N A E			213.545,85	213.545,85
12.361.1161.2021.0000	MANUTENÇÃO DO PROGRAMA BRASIL ALFABETIZADO			88.431,00	88.431,00
12.361.1161.2023.0000	MANUTENÇÃO DO PROGRAMA TRANSPORTE ESCOLAR			129.398,60	129.398,60
12.361.1161.2067.0000	MANUTENÇÃO DO ENSINO FUNDAMENTAL			312.303,40	312.303,40
12.361.1161.2076.0000	MANUTENÇÃO DO DEPARTAMENTO DE ENSINO			211.519,35	211.519,35
12.361.1161.2081.0000	MANUTENÇÃO DO FUNDEB FUNDAMENTAL ADMINISTRATIVO			958.438,80	958.438,80
12.361.1161.2082.0000	MANUTENÇÃO DO FUNDEB FUNDAMENTAL MAGISTERIO			2.338.187,25	2.338.187,25
12.361.1161.2100.0000	MANUTENÇÃO E ENCARGOS COM CONSELHO DE ACOMPANHAMENTO E CONTROLE SOCIAL DO FUNDEB			62.678,75	62.678,75
12	361 1283 PREVIDENCIA BASICA			26.547,15	26.547,15
12.361.1283.2081.0000	MANUTENÇÃO DO FUNDEB FUNDAMENTAL ADMINISTRATIVO			12.063,45	12.063,45
12.361.1283.2082.0000	MANUTENÇÃO DO FUNDEB FUNDAMENTAL MAGISTERIO			14.483,70	14.483,70

**PREFEITURA MUNICIPAL DE BERTOLÍNIA**

PRAÇA NOSSA SENHORA APARECIDA - CNPJ:06554034/0001-04 Orçamento Programa - Exercício de 2019

Anexo 06

Página 9

PROGRAMA DE TRABALHO

Lei: 376, Data: 28/12/2018

(Inc.II, § 2º, Art.2º)

02 PODER EXECUTIVO**06 SECRETARIA DE EDUCAÇÃO E CULTURA**

Código	Especificação	Operação Especial	Projetos	Atividades	Total
12 361 1374	TRANSPORTE RODOVIARIO			231.000,00	231.000,00
12.361.1374.2134.0000	MANUTENÇÃO E ENCARGOS COM O TRANSPORTE DO ESCOLAR			231.000,00	231.000,00
12 362	Ensino Médio			47.285,10	47.285,10
12 362 1163	ENSINO MEDIO			47.285,10	47.285,10
12.362.1163.2068.0000	MANUTENÇÃO DO ENSINO MEDIO			47.285,10	47.285,10
12 365	Educação Infantil			266.069,20	266.069,20
12 365 1145	EDUCAÇÃO INFANTIL			147.503,20	147.503,20
12.365.1145.2066.0000	MANUTENÇÃO DO ENSINO INFANTIL			147.503,20	147.503,20
12 365 1162	ENSINO INFANTIL			118.566,00	118.566,00
12.365.1162.2083.0000	MANUTENÇÃO DO FUNDEB INFANTIL ADMINISTRATIVO			70.593,60	70.593,60
12.365.1162.2084.0000	MANUTENÇÃO DO FUNDEB INFANTIL MAGISTERIO			47.972,40	47.972,40
12 391	Patrimônio Histórico, Artístico e Arqueológico			52.732,05	52.732,05
12 391 1130	DIFUSÃO CULTURAL			52.732,05	52.732,05
12.391.1130.2079.0000	MANUTENÇÃO DA BIBLIOTECA MUNICIPAL			52.732,05	52.732,05
13	Cultura		136.954,25	264.372,15	401.326,40
13 392	Difusão Cultural		136.954,25	264.372,15	401.326,40
13 392 1023	AMPLIAÇÃO DE ORGÃOS PUBLICOS		136.954,25		136.954,25
13.392.1023.1025.0000	CONSTRUÇÃO, AMPL. OU REFORMA DE CENTRO CULTURAL		81.976,25		81.976,25
13.392.1023.1026.0000	CONSTRUÇÃO, AMPL. OU REFORMA DE BIBLIOTECA		54.978,00		54.978,00
13 392 1130	DIFUSÃO CULTURAL			264.372,15	264.372,15
13.392.1130.2078.0000	MANUTENÇÃO DA DIFUSÃO CULTURAL			264.372,15	264.372,15
27	Desporto e Lazer		1.157,15		1.157,15
27 695	Turismo		1.157,15		1.157,15
27 695 1223	INFRA ESTRUTURA URBANA		1.157,15		1.157,15
27.695.1223.1051.0000	APOIO A INFRA ESTRUTURA TURISTICA		1.157,15		1.157,15
27 812	Desporto Comunitário			2.314,20	2.314,20
27 812 1125	DESPORTO COMUNITARIO			2.314,20	2.314,20
27.812.1125.2069.0000	MANUTENÇÃO DO DESPORTO E LAZER			2.314,20	2.314,20
27 813	Lazer		34.725,60		34.725,60
27 813 1125	DESPORTO COMUNITARIO		34.725,60		34.725,60
27.813.1125.1048.0000	CONSTRUÇÃO E REFORMA DE QUADRAS OU GINASIOS		11.575,20		11.575,20
27.813.1125.1058.0000	CONST, E REFORMA DE CAMPOS DE FUTEBOL		11.575,20		11.575,20
27.813.1125.1059.0000	CONST, E REFORMA DO ESTADIO MUNICIPAL		11.575,20		11.575,20
TOTAL		0,00	697.748,35	5.615.715,75	6.313.464,10



PREFEITURA MUNICIPAL DE BERTOLÍNIA

PRAÇA NOSSA SENHORA APARECIDA - CNPJ:06554034/0001-04 Orçamento Programa - Exercício de 2019

Anexo 06

Página 10

Lei: 376, Data: 28/12/2018

PROGRAMA DE TRABALHO

(Inc.II, § 2º, Art.2º)

02 PODER EXECUTIVO

07 SECRETARIA DE ESPORTE LAZER E TURISMO

Código	Especificação	Operação Especial	Projetos	Atividades	Total
27	Desporto e Lazer		11.181,45		11.181,45
27	695 Turismo		11.181,45		11.181,45
27	695 1223 INFRA ESTRUTURA URBANA		11.181,45		11.181,45
27.695.1223.1051.0000	APOIO A INFRA ESTRUTURA TURISTICA		11.181,45		11.181,45
27	812 Desporto Comunitário			70.369,95	70.369,95
27	812 1125 DESPORTO COMUNITARIO			70.369,95	70.369,95
27.812.1125.2069.0000	MANUTENÇÃO DO DESPORTO E LAZER			70.369,95	70.369,95
27	813 Lazer		62.661,30		62.661,30
27	813 1125 DESPORTO COMUNITARIO		62.661,30		62.661,30
27.813.1125.1048.0000	CONSTRUÇÃO E REFORMA DE QUADRAS OU GINASIOS		14.622,60		14.622,60
27.813.1125.1058.0000	CONST, E REFORMA DE CAMPOS DE FUTEBOL		11.980,05		11.980,05
27.813.1125.1059.0000	CONST, E REFORMA DO ESTADIO MUNICIPAL		36.058,65		36.058,65
TOTAL		0,00	73.842,75	70.369,95	144.212,70

**PREFEITURA MUNICIPAL DE BERTOLÍNIA**

PRAÇA NOSSA SENHORA APARECIDA - CNPJ:06554034/0001-04 Orçamento Programa - Exercício de 2019

Anexo 06

Página 11

Lei: 376, Data: 28/12/2018

PROGRAMA DE TRABALHO

(Inc.II, § 2º, Art.2º)

02 PODER EXECUTIVO**08 SECRETARIA DE OBRAS E SERVIÇOS URBANOS**

Código	Especificação	Operação Especial	Projetos	Atividades	Total
15	Urbanismo		1.097.646,45		1.097.646,45
15	451 Infra-Estrutura Urbana		1.097.646,45		1.097.646,45
15	451 1022 AMPLIAÇÃO DA FROTA DE VEICULOS		628.010,55		628.010,55
15.451.1022.1016.0000	AQUISIÇÃO DE PATRULHA MECANIZADA		628.010,55		628.010,55
15	451 1223 INFRA ESTRUTURA URBANA		469.635,90		469.635,90
15.451.1223.1038.0000	CONSTRUÇÃO DE CALCAMENTO OU PAVIMENTAÇÃO URBANA		67.908,75		67.908,75
15.451.1223.1039.0000	CONSTRUÇÃO OU AMPL. DE PRAÇAS, PARQUES OU JARDINS		344.790,85		344.790,85
15.451.1223.1043.0000	CONSTRUÇÃO OU AMPLIAÇÃO DE LAVANDERIA		56.936,30		56.936,30
15	452 Serviços Urbanos		195.743,50	344.189,20	539.932,70
15	452 1022 AMPLIAÇÃO DA FROTA DE VEICULOS		34.531,80		34.531,80
15.452.1022.1015.0000	AQUISIÇÃO DE VEICULO		34.531,80		34.531,80
15	452 1230 LIMPEZA PUBLICA			174.167,60	174.167,60
15.452.1230.2091.0000	ENCARGOS COM LIMPEZA E OBRAS PUBLICAS			174.167,60	174.167,60
15	452 1261 PARQUE DE EXPOSIÇÃO		111.658,80		111.658,80
15.452.1261.1050.0000	CONSTRUÇÃO OU AMPL. DE PARQUES DE EXPOSIÇÃO		111.658,80		111.658,80
15	452 1266 PAVIMENTAÇÃO URBANA			170.021,60	170.021,60
15.452.1266.2094.0000	MANUTENÇÃO DA SEC. DE OBRAS E URBANISMO			170.021,60	170.021,60
15	452 1352 SERVIÇOS FUNERARIOS		49.552,90		49.552,90
15.452.1352.1034.0000	CONSTRUÇÃO OU AMPLIAÇÃO DE CEMITERIO		49.552,90		49.552,90
16	Habitação		49.552,90		49.552,90
16	481 Habitação Rural		49.552,90		49.552,90
16	481 1204 HABITADOS RURAIS		49.552,90		49.552,90
16.481.1204.1037.0000	CONSTRUÇÃO DE HABITAÇÕES NA ZONA RURAL		49.552,90		49.552,90
16	482 Habitação Urbana		66.001,70		66.001,70
16	482 1205 HABITADOS URBANOS		66.001,70		66.001,70
16.482.1205.1036.0000	CONSTRUÇÃO DE HABITAÇÕES NA ZONA URBANA		66.001,70		66.001,70
17	Saneamento		116.340,60		116.340,60
17	512 Saneamento Básico Urbano		116.340,60		116.340,60
17	512 1329 SANEAMENTO BASICO URBANO		116.340,60		116.340,60
17.512.1329.1046.0000	CONSTRUÇÃO DE FOSSAS SANITARIAS		40.552,90		40.552,90
17.512.1329.1053.0000	CONTRUÇÃO DE ATERRO SANITARIO		75.787,70		75.787,70
25	Energia		43.553,25		43.553,25
25	752 Energia Elétrica		43.553,25		43.553,25
25	752 1147 ELETRIFICAÇÃO RURAL		43.553,25		43.553,25
25.752.1147.1035.0000	CONSTRUÇÃO OU AMPL. DA REDE DE ELETRIFICAÇÃO		43.553,25		43.553,25
26	Transporte		171.166,40	88.434,15	259.600,55
26	782 Transporte Rodoviário		171.166,40	88.434,15	259.600,55



PREFEITURA MUNICIPAL DE BERTOLÍNIA

PRAÇA NOSSA SENHORA APARECIDA - CNPJ:06554034/0001-04 Orçamento Programa - Exercício de 2019

Anexo 06

Página 12

PROGRAMA DE TRABALHO

(Inc. II, § 2º, Art. 2º)

Lei: 376, Data: 28/12/2018

02 PODER EXECUTIVO

08 SECRETARIA DE OBRAS E SERVIÇOS URBANOS

Código	Especificação	Operação Especial	Projetos	Atividades	T o t a l
26 782 1369	TRANSITO E SISTEMA VIARIO		32.128,10		32.128,10
26.782.1369.1052.0000	CONSTRUÇÃO DE PASSAGEM MOLHADA, PONTES E BUEIROS		32.128,10		32.128,10
26 782 1374	TRANSPORTE RODOVIARIO		139.038,30	88.434,15	227.472,45
26.782.1374.1049.0000	CONSTRUÇÃO OU AMPL. DE TERMINAL RODOVIARIO		32.128,10		32.128,10
26.782.1374.1060.0000	CONST. RECUP E CONSERV. DE ESTRADAS VICINAIS		106.910,20		106.910,20
26.782.1374.2038.0000	RECP. E CONSERV. DE CALÇAMENTOS E ASFALTO			88.434,15	88.434,15
TOTAL		0,00	1.740.004,80	432.623,35	2.172.628,15



PREFEITURA MUNICIPAL DE BERTOLÍNIA

PRAÇA NOSSA SENHORA APARECIDA - CNPJ:06554034/0001-04 Orçamento Programa - Exercício de 2019

Anexo 06

Página 13

PROGRAMA DE TRABALHO

(Inc. II, § 2º, Art. 2º)

Lei: 376, Data: 28/12/2018

02 PODER EXECUTIVO

09 SECRETARIA DE AGRICULTURA E MEIO AMBIENTE

Código	Especificação	Operação Especial	Projetos	Atividades	T o t a l
17	Saneamento		23.705,40		23.705,40
17 511	Saneamento Básico Rural		23.705,40		23.705,40
17 511 1000	ABASTECIMENTO E DISTRIBUIÇÃO DE AGUA		4.227,70		4.227,70
17.511.1000.1040.0000	CONSTRUÇÃO, AMPL. OU RECUPERAÇÃO DE REDE DE AGUA		2.113,85		2.113,85
17.511.1000.1045.0000	CONSTRUÇÃO OU RESTAURAÇÃO DE AÇUDES E BARRAGENS		2.113,85		2.113,85
17 511 1331	SANEAMENTO RURAL		19.477,70		19.477,70
17.511.1331.1042.0000	PERFURAÇÃO DE POCOS OU CONTRUÇÃO DE CHAFARIZ		19.477,70		19.477,70
17 512	Saneamento Básico Urbano		19.477,70		19.477,70
17 512 1332	SANEAMENTO URBANO		19.477,70		19.477,70
17.512.1332.1041.0000	CONST. OU AMPLIAÇÃO DA REDE DE ESGOTO E GALERIAS		19.477,70		19.477,70
18	Gestão Ambiental			170.029,90	170.029,90
18 542	Controle Ambiental			170.029,90	170.029,90
18 542 1282	PRESERVAÇÃO DE RECURSOS NATURAIS RENOVAVEIS			170.029,90	170.029,90
18.542.1282.2088.0000	ENCARGOS COM O MEIO AMBIENTE			170.029,90	170.029,90
20	Agricultura		44.217,60		44.217,60
20 122	Administração Geral		44.217,60		44.217,60
20 122 1022	AMPLIAÇÃO DA FROTA DE VEICULOS		44.217,60		44.217,60
20.122.1022.1009.0000	AQUISIÇÃO DE VEICULO		44.217,60		44.217,60
20 605	Abastecimento		19.477,70	75.973,50	95.451,20
20 605 1275	POLITICA AGROPECUARIA		19.477,70		19.477,70
20.605.1275.1047.0000	CONSTRUÇÃO DE MERCADO OU MATADOURO PUBLICO		19.477,70		19.477,70
20 605 1286	PRODUÇÃO AGROPECUARIA			75.973,50	75.973,50
20.605.1286.2087.0000	MAN. DA DIV. AGRICULTURA, REF. AGRARIA E REC. HIDRICO			75.973,50	75.973,50
20 606	Extensão Rural		42.723,55		42.723,55
20 606 1022	AMPLIAÇÃO DA FROTA DE VEICULOS		38.967,60		38.967,60
20.606.1022.1010.0000	AQUISIÇÃO DE TRATOR OU EQUIPAMENTOS AGRICOLAS		38.967,60		38.967,60
20 606 1181	EXPANSÃO DA AGROPECUARIA IRRIGADA		3.755,95		3.755,95
20.606.1181.1044.0000	IMPLANTAÇÃO DE HORTA COMUNITARIA		3.755,95		3.755,95
TOTAL		0,00	149.601,95	246.003,40	395.605,35

**PREFEITURA MUNICIPAL DE BERTOLÍNIA**

PRAÇA NOSSA SENHORA APARECIDA - CNPJ:06554034/0001-04 Orçamento Programa - Exercício de 2019

Anexo 06

Página 14

Lei: 376, Data: 28/12/2018

PROGRAMA DE TRABALHO

(Inc.II, § 2º, Art.2º)

02 PODER EXECUTIVO**10 SECRETARIA DE SAUDE**

Código	Especificação	Operação Especial	Projetos	Atividades	Total
10	Saúde		497.800,20	2.795.285,80	3.293.086,00
10	271 Previdência Básica			13.272,00	13.272,00
10	271 1283 PREVIDENCIA BASICA			13.272,00	13.272,00
10.271.1283.2097.0000	BENEFICIOS PREVIDENCIARIOS			13.272,00	13.272,00
10	301 Atenção Básica		497.800,20	2.795.285,80	3.293.086,00
10	301 1022 AMPLIAÇÃO DA FROTA DE VEICULOS		272.350,20		272.350,20
10.301.1022.1007.0000	AQUISIÇÃO DE VEICULO		75.696,35		75.696,35
10.301.1022.1008.0000	AQUISIÇÃO DE AMBULANCIA		87.696,35		87.696,35
10.301.1022.1056.0000	AQUISIÇÃO DE UNIDADE MOVEL DE SAUDE		108.957,50		108.957,50
10	301 1047 ASSISTENCIA DOMICILIAR DE SAUDE			706.276,65	706.276,65
10.301.1047.2059.0000	PROGRAMA DE AGENTE COMUNITARIO DE SAUDE			226.586,65	226.586,65
10.301.1047.2063.0000	PROGRAMA DE SAUDE DA FAMILIA			479.690,00	479.690,00
10	301 1052 ATENÇÃO BASICA		225.450,00	2.089.009,15	2.314.459,15
10.301.1052.2055.0000	MANUTENÇÃO DO FUNDO MUNICIPAL DE SAUDE			1.379.183,50	1.379.183,50
10.301.1052.2058.0000	PROGRAMA DE ATENÇÃO BASICA			348.516,80	348.516,80
10.301.1052.2060.0000	PROGRAMA DE COMP. DE ESPECIFICIDADES REGIONAIS			51.479,80	51.479,80
10.301.1052.2061.0000	PROGRAMA SAUDE NA ESCOLA			67.603,30	67.603,30
10.301.1052.2062.0000	PROGRAMA DE SAUDE BUCAL			102.980,85	102.980,85
10.301.1052.2064.0000	PROGRAMAS DE CAMPANHAS DE VACINAÇÃO			32.292,75	32.292,75
10.301.1052.2098.0000	MANUTENÇÃO E ENCARGOS COM A SECRETARIA MUNICIPAL DE SAÚDE			84.824,65	84.824,65
10.301.1052.2099.0000	MANUTENÇÃO E ENCARGOS COM O CONSELHO MUNICIPAL DE SAÚDE			22.127,50	22.127,50
10.301.1052.2137.0000	MANUTENÇÃO E ENCARGOS COM O SERVIÇO DE ATENDIMENTO MÓVEL DE URGÊNCIA		225.450,00		225.450,00
10	302 Assistência Hospitalar e Ambulatorial		220.793,95		220.793,95
10	302 1023 AMPLIAÇÃO DE ORGÃOS PUBLICOS		220.793,95		220.793,95
10.302.1023.1020.0000	CONSTRUÇÃO, AMPL. OU REFORMA DA SECRETARIA DE SAUDE		115.759,95		115.759,95
10.302.1023.1021.0000	CONSTRUÇÃO, AMPL. OU REFORMA DE UNIDADE DE SAUDE		105.034,00		105.034,00
10	303 Suporte Profilático e Terapêutico			92.051,40	92.051,40
10	303 1048 ASSISTENCIA FARMACEUTICA			83.464,50	83.464,50
10.303.1048.2057.0000	PROGRAMA DE ASSISTENCIA FARMACEUTICA BASICA			83.464,50	83.464,50
10	303 1382 VIGILANCIA SANITARIA			8.586,90	8.586,90
10.303.1382.2056.0000	PROGRAMA DE VIGILANCIA SANITARIA			8.586,90	8.586,90
10	304 Vigilância Sanitária			57.868,65	57.868,65
10	304 1382 VIGILANCIA SANITARIA			57.868,65	57.868,65
10.304.1382.2056.0000	PROGRAMA DE VIGILANCIA SANITARIA			57.868,65	57.868,65
10	305 Vigilância Epidemiológica			24.320,10	24.320,10
10	305 1381 VIGILANCIA EPIDEMIOLOGICA			24.320,10	24.320,10
10.305.1381.2065.0000	TETO FINANCEIRO DE VIGILANCIA EM SAUDE			24.320,10	24.320,10

**PREFEITURA MUNICIPAL DE BERTOLÍNIA**

PRAÇA NOSSA SENHORA APARECIDA - CNPJ:06554034/0001-04 Orçamento Programa - Exercício de 2019

Anexo 06

Página 15

Lei: 376, Data: 28/12/2018

PROGRAMA DE TRABALHO

(Inc.II, § 2º, Art.2º)

02 PODER EXECUTIVO**10 SECRETARIA DE SAUDE**

Código	Especificação	Operação Especial	Projetos	Atividades	Total
TOTAL		0,00	718.594,15	2.982.797,95	3.701.392,10



PREFEITURA MUNICIPAL DE BERTOLÍNIA

PRAÇA NOSSA SENHORA APARECIDA - CNPJ:06554034/0001-04

Orçamento Programa - Exercício de 2019

Anexo 06

Página 16

PROGRAMA DE TRABALHO

(Inc. II, § 2º, Art. 2º)

Lei: 376, Data: 28/12/2018

02 PODER EXECUTIVO

11 SECRETARIA DE TRABALHO, ASSUNTOS COMUN. E ASSISTÊNCIA SOCIAL

Código	Especificação	Operação Especial	Projetos	Atividades	T o t a l
08	Assistência Social		55.693,40	797.920,15	853.613,55
08	243 Assistência à Criança e ao Adolescente			339.845,55	339.845,55
08	243 1029 APOIO INTEGRADO A CRIANÇA E AO ADOLESCENTE			174.489,25	174.489,25
08.243.1029.2011.0000	MANUTENÇÃO E ENCARGOS COM O PBV I - PISO BÁSICO VARIÁVEL I			55.540,65	55.540,65
08.243.1029.2041.0000	MANUTENÇÃO DO CONSELHO TUTELAR			51.800,95	51.800,95
08.243.1029.2042.0000	PROGRAMA DE APOIO E COMB. A EXPLORAÇÃO SEXUAL			21.263,40	21.263,40
08.243.1029.2102.0000	MANUTENÇÃO E ENCARGOS COM O PVMC - PISO VARIÁVEL DE MÉDIA COMPLEXIDADE			15.500,50	15.500,50
08.243.1029.2103.0000	MANUTENÇÃO E ENCARGOS COM O PBV II - PISO BÁSICO VARIÁVEL II			12.783,75	12.783,75
08.243.1029.2135.0000	MANUTENÇÃO E ENCARGOS COM O PROGRAMA PRIMEIRA INFÂNCIA NO SUAS			17.600,00	17.600,00
08	243 1039 ASSISTENCIA COMUNITARIA			78.812,50	78.812,50
08.243.1039.2104.0000	MANUTENÇÃO E ENCARGOS COM O S.C.F.V. REORDENAMENTO			78.812,50	78.812,50
08	243 1142 EDUCAÇÃO DA CRIANÇA DE 0 A 6 ANOS			86.543,80	86.543,80
08.243.1142.2014.0000	MANUTENÇÃO E ENCARGOS COM O PBF - PISO BÁSICO FIXO			86.543,80	86.543,80
08	244 Assistência Comunitária		55.693,40	797.920,15	853.613,55
08	244 1015 ADMINISTRAÇÃO GOVERNAMENTAL		24.965,90		24.965,90
08.244.1015.1004.0000	AQUISIÇÃO DE VEICULO		24.965,90		24.965,90
08	244 1023 AMPLIAÇÃO DE ORGÃOS PUBLICOS		30.727,50		30.727,50
08.244.1023.1018.0000	CONSTRUÇÃO, AMPL. OU REFORMA DE PREDIO PUBLICO		30.727,50		30.727,50
08	244 1039 ASSISTENCIA COMUNITARIA			791.382,65	791.382,65
08.244.1039.2012.0000	MANUTENÇÃO AO DEP. DE ASS. A MULHER E AO IDOSO			20.941,40	20.941,40
08.244.1039.2016.0000	MANUTENÇÃO DA SECRETARIA DE TRABALHO E ASSUNTOS COMUNITÁRIOS			243.772,40	243.772,40
08.244.1039.2018.0000	MANUTENÇÃO DO PROGRAMA DE PROTEÇÃO SOCIAL BÁSICA			47.368,45	47.368,45
08.244.1039.2019.0000	MANUTENÇÃO DO PROGRAMA DE PROTEÇÃO SOCIAL ESPECIAL			44.713,60	44.713,60
08.244.1039.2020.0000	MANUTENÇÃO DE OUTROS PROGRAMAS DO FNAS			45.110,25	45.110,25
08.244.1039.2039.0000	MANUTENÇÃO E ENCARGOS COM O C.R.A.S. - CENTRO DE REFERÊNCIA EM ASSISTENCIAL SOCIAL			56.479,95	56.479,95
08.244.1039.2040.0000	MANUTENÇÃO E ENCARGOS COM O C.R.E.A.S. - CENTRO DE REFER. ESPECIALIZ. EM ASSIST. SOCIAL			71.638,95	71.638,95
08.244.1039.2043.0000	MANUTENÇÃO DO PROGRAMA IGDBF			85.058,90	85.058,90
08.244.1039.2105.0000	MANUTENÇÃO E ENCARGOS COM O PBV III - PISO BÁSICO VARIÁVEL III / EQUIPE VOLANTE			19.548,75	19.548,75
08.244.1039.2106.0000	MANUTENÇÃO E ENCARGOS COM O I.G.D. SUAS - ÍNDICE DE GESTÃO DESCENTRALIZADA DO SUAS			10.382,50	10.382,50
08.244.1039.2108.0000	MANUTENÇÃO E ENCARGOS COM O F.M.A.S. - FUNDO MUNICIPAL DE ASSISTÊNCIA SOCIAL			98.067,50	98.067,50
08.244.1039.2136.0000	MANUTENÇÃO E ENCARGOS COM A CONCESSÃO DE BENEFÍCIOS EVENTUAIS ASSISTENCIAIS			48.300,00	48.300,00
08	244 1352 SERVIÇOS FUNERARIOS			6.537,50	6.537,50
08.244.1352.2110.0000	MANUTENÇÃO E ENCARGOS COM OS SERVIÇOS FUNERÁRIOS			6.537,50	6.537,50



PREFEITURA MUNICIPAL DE BERTOLÍNIA

PRAÇA NOSSA SENHORA APARECIDA - CNPJ:06554034/0001-04

Orçamento Programa - Exercício de 2019

Anexo 06

Página 17

PROGRAMA DE TRABALHO

(Inc. II, § 2º, Art. 2º)

Lei: 376, Data: 28/12/2018

02 PODER EXECUTIVO

11 SECRETARIA DE TRABALHO, ASSUNTOS COMUN. E ASSISTÊNCIA SOCIAL

Código	Especificação	Operação Especial	Projetos	Atividades	T o t a l
08	274 Previdência Especial			6.018,60	6.018,60
08	274 1283 PREVIDENCIA BASICA			6.018,60	6.018,60
08.274.1283.2097.0000	BENEFICIOS PREVIDENCIARIOS			6.018,60	6.018,60
11	Trabalho			22.993,00	22.993,00
11	334 Fomento ao Trabalho			22.993,00	22.993,00
11	334 1038 ASSISTENCIA AO PRODUTOR			22.993,00	22.993,00
11.334.1038.2013.0000	MANUTENÇÃO DO DEP. DE FORMAÇÃO DE NUCLEOS DE ARTES			22.993,00	22.993,00
TOTAL		0,00	55.693,40	1.166.777,30	1.222.470,70

**PREFEITURA MUNICIPAL DE BERTOLÍNIA**

PRAÇA NOSSA SENHORA APARECIDA - CNPJ:06554034/0001-04 Orçamento Programa - Exercício de 2019

Anexo 06

Página 18

PROGRAMA DE TRABALHO

Lei: 376, Data: 28/12/2018

(Inc. II, § 2º, Art. 2º)

02 PODER EXECUTIVO**12 HOSPITAL MUNICIPAL RITA MARTINS**

Código	Especificação	Operação Especial	Projetos	Atividades	T o t a l
10	Saúde			2.205,00	2.205,00
10	301 Atenção Básica			2.205,00	2.205,00
10	301 1052 ATENÇÃO BASICA			2.205,00	2.205,00
10.301.1052.2096.0000	MANUTENÇÃO DO HOSPITAL MUNICIPAL RITA MARTINS			2.205,00	2.205,00
10	302 Assistência Hospitalar e Ambulatorial		32.847,65	462.300,05	495.147,70
10	302 1042 ASSISTENCIA MEDICA E HOSPITALAR		32.847,65	462.300,05	495.147,70
10.302.1042.1054.0000	REFORMA E AMPLIAÇÃO DO HOSPITAL		10.738,85		10.738,85
10.302.1042.1055.0000	AQUISIÇÃO DE AMBULANCIA		22.108,80		22.108,80
10.302.1042.2096.0000	MANUTENÇÃO DO HOSPITAL MUNICIPAL RITA MARTINS			462.300,05	462.300,05
TOTAL		0,00	32.847,65	464.505,05	497.352,70

**PREFEITURA MUNICIPAL DE BERTOLÍNIA**

PRAÇA NOSSA SENHORA APARECIDA - CNPJ:06554034/0001-04 Orçamento Programa - Exercício de 2019

Anexo 06

Página 19

PROGRAMA DE TRABALHO

Lei: 376, Data: 28/12/2018

(Inc. II, § 2º, Art. 2º)

02 PODER EXECUTIVO**13 PREVIDENCIA SOCIAL DO MUNICÍPIO DE BERTOLÍNIA**

Código	Especificação	Operação Especial	Projetos	Atividades	T o t a l
09	Previdência Social			769.078,00	769.078,00
09	272 Previdência do Regime Estatutário			769.078,00	769.078,00
09	272 1017 ADMINISTRACAO PREVIDENCIARIA			769.078,00	769.078,00
09.272.1017.2122.0000	GESTÃO DO FUNDO DE PREVIDÊNCIA			309.987,00	309.987,00
09.272.1017.2123.0000	BENEFÍCIOS PREVIDENCIÁRIOS			459.091,00	459.091,00
99	Reserva de Contingência			1.006.488,00	1.006.488,00
99	997 Reserva de Contingência - RPPS			1.006.488,00	1.006.488,00
99	997 1017 ADMINISTRACAO PREVIDENCIARIA			1.006.488,00	1.006.488,00
99.997.1017.2123.0000	BENEFÍCIOS PREVIDENCIÁRIOS			1.006.488,00	1.006.488,00
TOTAL		0,00	0,00	1.775.566,00	1.775.566,00

**PREFEITURA MUNICIPAL DE BERTOLÍNIA**

PRAÇA NOSSA SENHORA APARECIDA - CNPJ:06554034/0001-04 Orçamento Programa - Exercício de 2019

Anexo 06

Página 20

PROGRAMA DE TRABALHO

Lei: 376, Data: 28/12/2018

(Inc. II, § 2º, Art. 2º)

02 PODER EXECUTIVO**14 PROCURADORIA GERAL DO MUNICÍPIO DE BERTOLÍNIA**

Código	Especificação	Operação Especial	Projetos	Atividades	T o t a l
04	Administração			95.550,00	95.550,00
04	122 Administração Geral			95.550,00	95.550,00
04	122 1041 ASSISTENCIA JURIDICA			95.550,00	95.550,00
04.122.1041.2125.0000	MANUTENÇÃO DA PROCURADORIA GERAL DO MUNICÍPIO DE BERTOLÍNIA			95.550,00	95.550,00
TOTAL		0,00	0,00	95.550,00	95.550,00



PREFEITURA MUNICIPAL DE BERTOLÍNIA

PRAÇA NOSSA SENHORA APARECIDA - CNPJ:06554034/0001-04 Orçamento Programa - Exercício de 2019

Anexo 06

Página 21

Lei: 376, Data: 28/12/2018

PROGRAMA DE TRABALHO

(Inc.II, § 2º, Art.2º)

02 PODER EXECUTIVO

15 SECRETARIA MUNICIPAL DA JUVENTUDE

Código	Especificação	Operação Especial	Projetos	Atividades	T o t a l
14	Direitos da Cidadania			45.150,00	45.150,00
14	422 Direitos Individuais, Coletivos e Difusos			45.150,00	45.150,00
14	422 1029 APOIO INTEGRADO A CRIANÇA E AO ADOLESCENTE			45.150,00	45.150,00
14.422.1029.2126.0000	MANUTENÇÃO DA SECRETARIA MUNICIPAL DA JUVENTUDE			45.150,00	45.150,00
TOTAL		0,00	0,00	45.150,00	45.150,00



PREFEITURA MUNICIPAL DE BERTOLÍNIA

PRAÇA NOSSA SENHORA APARECIDA - CNPJ:06554034/0001-04 Orçamento Programa - Exercício de 2019

Anexo 06

Página 22

Lei: 376, Data: 28/12/2018

PROGRAMA DE TRABALHO

(Inc.II, § 2º, Art.2º)

02 PODER EXECUTIVO

16 OUVIDORIA GERAL DO MUNICÍPIO DE BERTOLÍNIA

Código	Especificação	Operação Especial	Projetos	Atividades	T o t a l
04	Administração			30.450,00	30.450,00
04	122 Administração Geral			30.450,00	30.450,00
04	122 1014 ADMINISTRAÇÃO GERAL			30.450,00	30.450,00
04.122.1014.2127.0000	MANUTENÇÃO DA OUVIDORIA GERAL DO MUNICÍPIO DE BERTOLÍNIA			30.450,00	30.450,00
TOTAL		0,00	0,00	30.450,00	30.450,00



PREFEITURA MUNICIPAL DE BERTOLÍNIA

PRAÇA NOSSA SENHORA APARECIDA - CNPJ:06554034/0001-04 Orçamento Programa - Exercício de 2019

Anexo 06

Página 23

Lei: 376, Data: 28/12/2018

PROGRAMA DE TRABALHO

(Inc.II, § 2º, Art.2º)

02 PODER EXECUTIVO

17 SECRETARIA MUNICIPAL DE GOVERNO

Código	Especificação	Operação Especial	Projetos	Atividades	T o t a l
04	Administração			47.587,50	47.587,50
04	122 Administração Geral			47.587,50	47.587,50
04	122 1015 ADMINISTRAÇÃO GOVERNAMENTAL			47.587,50	47.587,50
04.122.1015.2140.0000	MANUTENÇÃO DA SECRETARIA MUNICIPAL DE GOVERNO			47.587,50	47.587,50
TOTAL		0,00	0,00	47.587,50	47.587,50
TOTAL GERAL		96.615,90	3.647.685,70	16.514.135,90	20.258.437,50

LUCIANO FONSECA DE SOUSA
PREFEITO MUNICIPAL
010.293.343-07

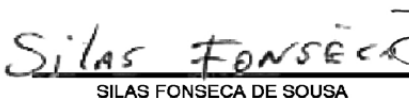
SILAS FONSECA DE SOUSA
SECRETÁRIO M. DE FINANÇAS
025.222.423-00

JOSÉ AGAMENON DE S. DANTAS FILHO
620.680.163-20
C.R.C./PI: 7523/0-7

**PREFEITURA MUNICIPAL DE BERTOLÍNIA**

PRAÇA NOSSA SENHORA APARECIDA - CNPJ:06554034/0001-04 Orçamento Programa - Exercício de 2019

Anexo 07

Página 1

Lei: 376, Data: 28/12/2018

**PROGRAMA DE TRABALHO DO GOVERNO
DEMONSTRATIVO DE FUNÇÕES, SUBFUNÇÕES E PROGRAMAS
POR PROJETOS, ATIVIDADES E OPERAÇÕES ESPECIAIS**
(Inc.II, § 2º, Art.2º)

Código	Especificação	Operação Especial	Projetos	Atividades	Total
01	Legislativa	0,00	7.546,35	770.033,25	777.579,60
01	031 Ação Legislativa	0,00	7.546,35	770.033,25	777.579,60
01	031 1003 AÇÃO LEGISLATIVA	0,00	7.546,35	770.033,25	777.579,60
01.031.1003.1001.0000	REFORMA E/OU AMPLIAÇÃO DA CAMARA MUNICIPAL	0,00	4.008,90	0,00	4.008,90
01.031.1003.1002.0000	AQUISIÇÃO DE VEICULO	0,00	3.537,45	0,00	3.537,45
01.031.1003.2001.0000	MANUTENÇÃO DOS ENCARGOS DA CAMARA MUNICIPAL	0,00	0,00	750.746,85	750.746,85
01.031.1003.2004.0000	CONTRIBUIÇÃO A ASSOCIAÇÕES DE VEREADORES	0,00	0,00	7.018,20	7.018,20
01.031.1003.2005.0000	ASSINATURA DE INFORMATIVOS, REVISTAS E JORNAIS	0,00	0,00	12.268,20	12.268,20
04	Administração	0,00	171.806,30	2.291.918,85	2.463.725,15
04	121 Planejamento e Orçamento	0,00	0,00	45.564,75	45.564,75
04	121 1015 ADMINISTRAÇÃO GOVERNAMENTAL	0,00	0,00	45.564,75	45.564,75
04.121.1015.2133.0000	MANUTENÇÃO DA SECRETARIA MUNICIPAL DE PLANEJAMENTO E COORDENAÇÃO GERAL	0,00	0,00	45.564,75	45.564,75
04	122 Administração Geral	0,00	121.846,10	2.135.906,70	2.257.552,80
04	122 1013 ADMINISTRAÇÃO FINANCEIRA	0,00	0,00	275.098,95	275.098,95
04.122.1013.2130.0000	ENCARGOS COM INDENIZAÇÕES E SETENÇAS JUDICIAIS - PRECATÓRIOS	0,00	0,00	275.098,95	275.098,95
04	122 1014 ADMINISTRAÇÃO GERAL	0,00	0,00	961.909,45	961.909,45
04.122.1014.2002.0000	MANUTENÇÃO DA JUNTA DE SERVIÇO MILITAR	0,00	0,00	23.335,40	23.335,40
04.122.1014.2024.0000	MANUTENÇÃO DA SECRETARIA DE ADMINISTRAÇÃO	0,00	0,00	809.528,65	809.528,65
04.122.1014.2028.0000	ENCARGOS COM TELEFONIA MOVEL	0,00	0,00	9.011,10	9.011,10
04.122.1014.2029.0000	ENCARGOS COM TELEFONIA FIXA	0,00	0,00	5.399,10	5.399,10
04.122.1014.2033.0000	ENCARGOS COM FATURA DE FORNECIMENTO DE AGUA	0,00	0,00	84.185,20	84.185,20
04.122.1014.2127.0000	MANUTENÇÃO DA OUVIDORIA GERAL DO MUNICÍPIO DE BERTOLÍNIA	0,00	0,00	30.450,00	30.450,00
04	122 1015 ADMINISTRAÇÃO GOVERNAMENTAL	0,00	0,00	476.353,60	476.353,60
04.122.1015.2007.0000	MANUTENÇÃO DO GABINETE DO PREFEITO	0,00	0,00	362.531,60	362.531,60
04.122.1015.2008.0000	MANUTENÇÃO DA DIVISÃO DE COMUNICAÇÃO	0,00	0,00	36.441,60	36.441,60
04.122.1015.2009.0000	MANUTENÇÃO DA DIVISÃO DE CERIMONIAL	0,00	0,00	29.792,90	29.792,90
04.122.1015.2140.0000	MANUTENÇÃO DA SECRETARIA MUNICIPAL DE GOVERNO	0,00	0,00	47.587,50	47.587,50
04	122 1022 AMPLIAÇÃO DA FROTA DE VEICULOS	0,00	95.913,60	0,00	95.913,60
04.122.1022.1003.0000	AQUISIÇÃO DE VEICULO	0,00	48.957,15	0,00	48.957,15
04.122.1022.1005.0000	AQUISIÇÃO DE VEICULO	0,00	46.956,45	0,00	46.956,45
04	122 1023 AMPLIAÇÃO DE ORGÃOS PUBLICOS	0,00	25.732,50	0,00	25.732,50
04.122.1023.1017.0000	AMPLIAÇÃO OU REFORMA DA PREFEITURA	0,00	2.657,10	0,00	2.657,10
04.122.1023.1019.0000	CONSTRUÇÃO, AMPL. OU REFORMA DE PREDIO PUBLICO	0,00	23.075,40	0,00	23.075,40
04	122 1041 ASSISTENCIA JURIDICA	0,00	0,00	147.587,75	147.587,75
04.122.1041.2006.0000	ENCARGOS COM ASSESSORIA JURIDICA	0,00	0,00	52.037,75	52.037,75
04.122.1041.2125.0000	MANUTENÇÃO DA PROCURADORIA GERAL DO MUNICÍPIO DE BERTOLÍNIA	0,00	0,00	95.550,00	95.550,00
04	122 1076 CONTABILIDADE PUBLICA	0,00	0,00	135.592,80	135.592,80
04.122.1076.2025.0000	ENCARGOS COM CONTABILIDADE	0,00	0,00	135.592,80	135.592,80
04	122 1078 CONTRIBUIÇÕES	0,00	0,00	10.923,55	10.923,55
04.122.1078.2034.0000	CONTRIBUIÇÃO COM CNM	0,00	0,00	9.923,55	9.923,55
04.122.1078.2035.0000	CONTRIBUIÇÃO A APPM	0,00	0,00	1.000,00	1.000,00



PREFEITURA MUNICIPAL DE BERTOLÍNIA

PRAÇA NOSSA SENHORA APARECIDA - CNPJ:06554034/0001-04 Orçamento Programa - Exercício de 2019

Anexo 07

Página 2

Lei: 376, Data: 28/12/2018

**PROGRAMA DE TRABALHO DO GOVERNO
DEMONSTRATIVO DE FUNÇÕES, SUBFUNÇÕES E PROGRAMAS
POR PROJETOS, ATIVIDADES E OPERAÇÕES ESPECIAIS**
(Inc.II, § 2º, Art.2º)

Código	Especificação	Operação Especial	Projetos	Atividades	Total
04	Administração	0,00	171.806,30	2.291.918,85	2.463.725,15
04	122 Administração Geral	0,00	121.646,10	2.135.906,70	2.257.552,80
04	122 1093 CONTROLE INTERNO	0,00	0,00	71.132,25	71.132,25
04.122.1093.2022.0000	MANUTENÇÃO DA CONTROLADORIA MUNICIPAL	0,00	0,00	71.132,25	71.132,25
04	122 1137 DIVULGAÇÃO E PUBLICIDADE	0,00	0,00	19.477,70	19.477,70
04.122.1137.2031.0000	ENC. COM VEIC.DE MATERIAS DE INTERESSE DO MUNICIPIO	0,00	0,00	19.477,70	19.477,70
04	122 1138 DIVULGAÇÃO MUNICIPAL	0,00	0,00	19.477,70	19.477,70
04.122.1138.2030.0000	ENCARGOS COM PUBLICAÇÃO DE DOCUMENTOS OFICIAIS	0,00	0,00	19.477,70	19.477,70
04	122 1283 PREVIDENCIA BASICA	0,00	0,00	18.352,95	18.352,95
04.122.1283.2097.0000	BENEFICIOS PREVIDENCIARIOS	0,00	0,00	18.352,95	18.352,95
04	123 Administração Financeira	0,00	50.160,20	110.447,40	160.607,60
04	123 1013 ADMINISTRAÇÃO FINANCEIRA	0,00	0,00	110.447,40	110.447,40
04.123.1013.2027.0000	MANUTENÇÃO DA SECRETARIA DE FINANÇAS	0,00	0,00	110.447,40	110.447,40
04	123 1022 AMPLIAÇÃO DA FROTA DE VEICULOS	0,00	26.312,60	0,00	26.312,60
04.123.1022.1006.0000	AQUISIÇÃO DE VEICULO	0,00	26.312,60	0,00	26.312,60
04	123 1023 AMPLIAÇÃO DE ORGÃOS PUBLICOS	0,00	23.847,60	0,00	23.847,60
04.123.1023.1022.0000	CONSTRUÇÃO, AMPL. OU REFORMA DE PREDIO PUBLICO	0,00	23.847,60	0,00	23.847,60
06	Segurança Pública	0,00	0,00	5.030,75	5.030,75
06	181 Policiamento	0,00	0,00	5.030,75	5.030,75
06	181 1273 POLICIAMENTO MILITAR	0,00	0,00	5.030,75	5.030,75
06.181.1273.2095.0000	ENCARGOS COM CONVENIO COM SECRETARIA DE SEGURANÇA	0,00	0,00	5.030,75	5.030,75
08	Assistência Social	0,00	55.693,40	1.143.784,30	1.199.477,70
08	243 Assistência à Criança e ao Adolescente	0,00	0,00	339.845,55	339.845,55
08	243 1029 APOIO INTEGRADO A CRIANÇA E AO ADOLESCENTE	0,00	0,00	174.489,25	174.489,25
08.243.1029.2011.0000	MANUTENÇÃO E ENCARGOS COM O PBV I - PISO BÁSICO VARIÁVEL I	0,00	0,00	55.540,65	55.540,65
08.243.1029.2041.0000	MANUTENÇÃO DO CONSELHO TUTELAR	0,00	0,00	51.800,95	51.800,95
08.243.1029.2042.0000	PROGRAMA DE APOIO E COMB. A EXPLORAÇÃO SEXUAL	0,00	0,00	21.263,40	21.263,40
08.243.1029.2102.0000	MANUTENÇÃO E ENCARGOS COM O PVMC - PISO VARIÁVEL DE MÉDIA COMPLEXIDADE	0,00	0,00	15.500,50	15.500,50
08.243.1029.2103.0000	MANUTENÇÃO E ENCARGOS COM O PBV II - PISO BÁSICO VARIÁVEL II	0,00	0,00	12.783,75	12.783,75
08.243.1029.2135.0000	MANUTENÇÃO E ENCARGOS COM O PROGRAMA PRIMEIRA INFÂNCIA NO SUAS	0,00	0,00	17.600,00	17.600,00
08	243 1039 ASSISTENCIA COMUNITARIA	0,00	0,00	78.812,50	78.812,50
08.243.1039.2104.0000	MANUTENÇÃO E ENCARGOS COM O S.C.F.V. REORDENAMENTO	0,00	0,00	78.812,50	78.812,50
08	243 1142 EDUCAÇÃO DA CRIANÇA DE 0 A 6 ANOS	0,00	0,00	86.543,80	86.543,80
08.243.1142.2014.0000	MANUTENÇÃO E ENCARGOS COM O PBF - PISO BÁSICO FIXO	0,00	0,00	86.543,80	86.543,80
08	244 Assistência Comunitária	0,00	55.693,40	797.920,15	853.613,55

**PREFEITURA MUNICIPAL DE BERTOLÍNIA**

PRAÇA NOSSA SENHORA APARECIDA - CNPJ:06554034/0001-04 Orçamento Programa - Exercício de 2019

Anexo 07

Página 3

Lei: 376, Data: 28/12/2018

**PROGRAMA DE TRABALHO DO GOVERNO
DEMONSTRATIVO DE FUNÇÕES, SUBFUNÇÕES E PROGRAMAS
POR PROJETOS, ATIVIDADES E OPERAÇÕES ESPECIAIS**
(Inc. II, § 2º, Art. 2º)

Código	Especificação	Operação Especial	Projetos	Atividades	Total
08	Assistência Social	0,00	55.693,40	1.143.784,30	1.199.477,70
08	244 Assistência Comunitária	0,00	55.693,40	797.920,15	853.613,55
08	244 1015 ADMINISTRAÇÃO GOVERNAMENTAL	0,00	24.965,90	0,00	24.965,90
08.244.1015.1004.0000	AQUISIÇÃO DE VEICULO	0,00	24.965,90	0,00	24.965,90
08	244 1023 AMPLIAÇÃO DE ORGÃOS PUBLICOS	0,00	30.727,50	0,00	30.727,50
08.244.1023.1018.0000	CONSTRUÇÃO, AMPL. OU REFORMA DE PREDIO PUBLICO	0,00	30.727,50	0,00	30.727,50
08	244 1039 ASSISTENCIA COMUNITARIA	0,00	0,00	791.382,65	791.382,65
08.244.1039.2012.0000	MANUTENÇÃO AO DEP. DE ASS. A MULHER E AO IDOSO	0,00	0,00	20.941,40	20.941,40
08.244.1039.2016.0000	MANUTENÇÃO DA SECRETARIA DE TRABALHO E ASSUNTOS COMUNITÁRIOS	0,00	0,00	243.772,40	243.772,40
08.244.1039.2018.0000	MANUTENÇÃO DO PROGRAMA DE PROTEÇÃO SOCIAL BASICA	0,00	0,00	47.368,45	47.368,45
08.244.1039.2019.0000	MANUTENÇÃO DO PROGRAMA DE PROTEÇÃO SOCIAL ESPECIAL	0,00	0,00	44.713,60	44.713,60
08.244.1039.2020.0000	MANUTENÇÃO DE OUTROS PROGRAMAS DO FNAS	0,00	0,00	45.110,25	45.110,25
08.244.1039.2039.0000	MANUTENÇÃO E ENCARGOS COM O C.R.A.S. - CENTRO DE REFERÊNCIA EM ASSISTÊNCIA SOCIAL	0,00	0,00	56.479,95	56.479,95
08.244.1039.2040.0000	MANUTENÇÃO E ENCARGOS COM O C.R.E.A.S. - CENTRO DE REFER. ESPECIALIZ. EM ASSIST. SOCIAL	0,00	0,00	71.638,95	71.638,95
08.244.1039.2043.0000	MANUTENÇÃO DO PROGRAMA IGDBF	0,00	0,00	85.058,90	85.058,90
08.244.1039.2105.0000	MANUTENÇÃO E ENCARGOS COM O PBV III - PISO BÁSICO VARIÁVEL III / EQUIPE VOLANTE	0,00	0,00	19.548,75	19.548,75
08.244.1039.2106.0000	MANUTENÇÃO E ENCARGOS COM O I.G.D. SUAS - ÍNDICE DE GESTÃO DESCENTRALIZADA DO SUAS	0,00	0,00	10.382,50	10.382,50
08.244.1039.2108.0000	MANUTENÇÃO E ENCARGOS COM O F.M.A.S. - FUNDO MUNICIPAL DE ASSISTÊNCIA SOCIAL	0,00	0,00	98.067,50	98.067,50
08.244.1039.2136.0000	MANUTENÇÃO E ENCARGOS COM A CONCESSÃO DE BENEFÍCIOS EVENTUAIS ASSISTENCIAIS	0,00	0,00	48.300,00	48.300,00
08	244 1352 SERVIÇOS FUNERARIOS	0,00	0,00	6.537,50	6.537,50
08.244.1352.2110.0000	MANUTENÇÃO E ENCARGOS COM OS SERVIÇOS FUNERÁRIOS	0,00	0,00	6.537,50	6.537,50
08	274 Previdência Especial	0,00	0,00	6.018,60	6.018,60
08	274 1283 PREVIDENCIA BASICA	0,00	0,00	6.018,60	6.018,60
08.274.1283.2097.0000	BENEFÍCIOS PREVIDENCIÁRIOS	0,00	0,00	6.018,60	6.018,60
09	Previdência Social	0,00	0,00	769.078,00	769.078,00
09	272 Previdência do Regime Estatutário	0,00	0,00	769.078,00	769.078,00
09	272 1017 ADMINISTRAÇÃO PREVIDENCIARIA	0,00	0,00	769.078,00	769.078,00
09.272.1017.2122.0000	GESTÃO DO FUNDO DE PREVIDÊNCIA	0,00	0,00	309.987,00	309.987,00
09.272.1017.2123.0000	BENEFÍCIOS PREVIDENCIÁRIOS	0,00	0,00	459.091,00	459.091,00
10	Saúde	0,00	751.441,80	3.447.303,00	4.198.744,80
10	271 Previdência Básica	0,00	0,00	13.272,00	13.272,00
10	271 1283 PREVIDENCIA BASICA	0,00	0,00	13.272,00	13.272,00
10.271.1283.2097.0000	BENEFÍCIOS PREVIDENCIÁRIOS	0,00	0,00	13.272,00	13.272,00
10	301 Atenção Básica	0,00	497.800,20	2.797.490,80	3.295.291,00



PREFEITURA MUNICIPAL DE BERTOLINIA

PRAÇA NOSSA SENHORA APARECIDA - CNPJ:06554034/0001-04 Orçamento Programa - Exercício de 2019

Anexo 07

Página 4

Lei: 376, Data: 28/12/2018

**PROGRAMA DE TRABALHO DO GOVERNO
DEMONSTRATIVO DE FUNÇÕES, SUBFUNÇÕES E PROGRAMAS
POR PROJETOS, ATIVIDADES E OPERAÇÕES ESPECIAIS**

(Inc.II, § 2º, Art.2º)

Código	Especificação	Operação Especial	Projetos	Atividades	Total
10	Saúde	0,00	751.441,80	3.447.303,00	4.198.744,80
10	301 Atenção Básica	0,00	497.800,20	2.797.490,80	3.295.291,00
10	301 1022 AMPLIAÇÃO DA FROTA DE VEICULOS	0,00	272.350,20	0,00	272.350,20
10.301.1022.1007.0000	AQUISIÇÃO DE VEICULO	0,00	75.696,35	0,00	75.696,35
10.301.1022.1008.0000	AQUISIÇÃO DE AMBULANCIA	0,00	87.696,35	0,00	87.696,35
10.301.1022.1056.0000	AQUISIÇÃO DE UNIDADE MOVEL DE SAUDE	0,00	108.957,50	0,00	108.957,50
10	301 1047 ASSISTENCIA DOMICILIAR DE SAUDE	0,00	0,00	706.276,65	706.276,65
10.301.1047.2059.0000	PROGRAMA DE AGENTE COMUNITARIO DE SAUDE	0,00	0,00	226.586,65	226.586,65
10.301.1047.2063.0000	PROGRAMA DE SAUDE DA FAMILIA	0,00	0,00	479.690,00	479.690,00
10	301 1052 ATENÇÃO BASICA	0,00	225.450,00	2.091.214,15	2.316.664,15
10.301.1052.2055.0000	MANUTENÇÃO DO FUNDO MUNICIPAL DE SAUDE	0,00	0,00	1.379.183,50	1.379.183,50
10.301.1052.2058.0000	PROGRAMA DE ATENÇÃO BASICA	0,00	0,00	348.516,80	348.516,80
10.301.1052.2060.0000	PROGRAMA DE COMP. DE ESPECIFICIDADES REGIONAIS	0,00	0,00	51.479,80	51.479,80
10.301.1052.2061.0000	PROGRAMA SAUDE NA ESCOLA	0,00	0,00	67.603,30	67.603,30
10.301.1052.2062.0000	PROGRAMA DE SAUDE BUCAL	0,00	0,00	102.980,85	102.980,85
10.301.1052.2064.0000	PROGRAMAS DE CAMPANHAS DE VACINAÇÃO	0,00	0,00	32.292,75	32.292,75
10.301.1052.2096.0000	MANUTENÇÃO DO HOSPITAL MUNICIPAL RITA MARTINS	0,00	0,00	2.205,00	2.205,00
10.301.1052.2098.0000	MANUTENÇÃO E ENCARGOS COM A SECRETARIA MUNICIPAL DE SAÚDE	0,00	0,00	84.824,65	84.824,65
10.301.1052.2099.0000	MANUTENÇÃO E ENCARGOS COM O CONSELHO MUNICIPAL DE SAÚDE	0,00	0,00	22.127,50	22.127,50
10.301.1052.2137.0000	MANUTENÇÃO E ENCARGOS COM O SERVIÇO DE ATENDIMENTO MÓVEL DE URGÊNCIA	0,00	225.450,00	0,00	225.450,00
10	302 Assistência Hospitalar e Ambulatorial	0,00	253.641,60	462.300,05	715.941,65
10	302 1023 AMPLIAÇÃO DE ORGÃOS PUBLICOS	0,00	220.793,95	0,00	220.793,95
10.302.1023.1020.0000	CONSTRUÇÃO, AMPL. OU REFORMA DA SECRETARIA DE SAUDE	0,00	115.759,95	0,00	115.759,95
10.302.1023.1021.0000	CONSTRUÇÃO, AMPL. OU REFORMA DE UNIDADE DE SAUDE	0,00	105.034,00	0,00	105.034,00
10	302 1042 ASSISTENCIA MEDICA E HOSPITALAR	0,00	32.847,65	462.300,05	495.147,70
10.302.1042.1054.0000	REFORMA E AMPLIAÇÃO DO HOSPITAL	0,00	10.738,85	0,00	10.738,85
10.302.1042.1055.0000	AQUISIÇÃO DE AMBULANCIA	0,00	22.108,80	0,00	22.108,80
10.302.1042.2096.0000	MANUTENÇÃO DO HOSPITAL MUNICIPAL RITA MARTINS	0,00	0,00	462.300,05	462.300,05
10	303 Suporte Profilático e Terapêutico	0,00	0,00	92.051,40	92.051,40
10	303 1048 ASSISTENCIA FARMACEUTICA	0,00	0,00	83.464,50	83.464,50
10.303.1048.2057.0000	PROGRAMA DE ASSISTENCIA FARMACEUTICA BASICA	0,00	0,00	83.464,50	83.464,50
10	303 1382 VIGILANCIA SANITARIA	0,00	0,00	8.586,90	8.586,90
10.303.1382.2056.0000	PROGRAMA DE VIGILANCIA SANITARIA	0,00	0,00	8.586,90	8.586,90
10	304 Vigilância Sanitária	0,00	0,00	57.868,65	57.868,65
10	304 1382 VIGILANCIA SANITARIA	0,00	0,00	57.868,65	57.868,65
10.304.1382.2056.0000	PROGRAMA DE VIGILANCIA SANITARIA	0,00	0,00	57.868,65	57.868,65
10	305 Vigilância Epidemiológica	0,00	0,00	24.320,10	24.320,10
10	305 1381 VIGILANCIA EPIDEMIOLOGICA	0,00	0,00	24.320,10	24.320,10
10.305.1381.2065.0000	TETO FINANCEIRO DE VIGILANCIA EM SAUDE	0,00	0,00	24.320,10	24.320,10
11	Trabalho	0,00	0,00	22.993,00	22.993,00

**PREFEITURA MUNICIPAL DE BERTOLÍNIA**

PRAÇA NOSSA SENHORA APARECIDA - CNPJ:06554034/0001-04 Orçamento Programa - Exercício de 2019

Anexo 07

Página 5

**PROGRAMA DE TRABALHO DO GOVERNO
DEMONSTRATIVO DE FUNÇÕES, SUBFUNÇÕES E PROGRAMAS
POR PROJETOS, ATIVIDADES E OPERAÇÕES ESPECIAIS**

Lei: 376, Data: 28/12/2018

(Inc. II, § 2º, Art. 2º)

Código	Especificação	Operação Especial	Projetos	Atividades	Total
11	Trabalho	0,00	0,00	22.993,00	22.993,00
11	334 Fomento ao Trabalho	0,00	0,00	22.993,00	22.993,00
11	334 1038 ASSISTENCIA AO PRODUTOR	0,00	0,00	22.993,00	22.993,00
11.334.1038.2013.0000	MANUTENÇÃO DO DEP. DE FORMAÇÃO DE NUCLEOS DE ARTES	0,00	0,00	22.993,00	22.993,00
12	Educação	0,00	524.911,35	5.349.029,40	5.873.940,75
12	361 Ensino Fundamental	0,00	524.911,35	4.982.943,05	5.507.854,40
12	361 1022 AMPLIAÇÃO DA FROTA DE VEICULOS	0,00	181.956,70	0,00	181.956,70
12.361.1022.1012.0000	AQUISIÇÃO DE ONIBUS ESCOLAR	0,00	64.444,90	0,00	64.444,90
12.361.1022.1013.0000	AQUISIÇÃO DE VEICULO	0,00	12.770,10	0,00	12.770,10
12.361.1022.1014.0000	AQUISIÇÃO DE ONIBUS ESCOLAR	0,00	104.741,70	0,00	104.741,70
12	361 1023 AMPLIAÇÃO DE ORGÃOS PUBLICOS	0,00	83.204,20	0,00	83.204,20
12.361.1023.1023.0000	CONSTRUÇÃO, AMPL. OU REFORMA DE PREDIO PUBLICO	0,00	38.847,65	0,00	38.847,65
12.361.1023.1024.0000	CONSTRUÇÃO, AMPL. OU REFORMA DE UNIDADE ESCOLAR	0,00	24.217,60	0,00	24.217,60
12.361.1023.1029.0000	CONSTRUÇÃO, AMPL. OU REFORMA DE UNIDADE ESCOLAR	0,00	20.138,95	0,00	20.138,95
12	361 1160 ENSINO DE JOVENS E ADULTOS	0,00	0,00	201.147,60	201.147,60
12.361.1160.2070.0000	MANUTENÇÃO DO ENSINO DE JOVENS E ADULTOS	0,00	0,00	118.691,10	118.691,10
12.361.1160.2085.0000	MANUTENÇÃO DO FUNDEB EJA ADMINISTRATIVO	0,00	0,00	56.691,60	56.691,60
12.361.1160.2086.0000	MANUTENÇÃO DO FUNDEB EJA MAGISTERIO	0,00	0,00	25.764,90	25.764,90
12	361 1161 ENSINO FUNDAMENTAL	0,00	259.750,45	4.524.248,30	4.783.998,75
12.361.1161.1011.0000	AQUISIÇÃO DE VEICULO	0,00	9.477,70	0,00	9.477,70
12.361.1161.1027.0000	CONSTRUÇÃO DE CISTERNA EM UNIDADE ESCOLAR	0,00	27.620,10	0,00	27.620,10
12.361.1161.1028.0000	PERFURAÇÃO DE POCOS EM UNIDADE ESCOLAR	0,00	17.438,40	0,00	17.438,40
12.361.1161.1030.0000	CONSTRUÇÃO DE CISTERNA EM UNIDADE ESCOLAR	0,00	2.846,55	0,00	2.846,55
12.361.1161.1031.0000	PERFURAÇÃO DE POÇOS EM UNIDADE ESCOLAR	0,00	8.866,20	0,00	8.866,20
12.361.1161.1032.0000	CONST, AMPL. OU RECP. DE QUADRA OU GINASIO EM ESC	0,00	141.915,00	0,00	141.915,00
12.361.1161.1033.0000	CONST, AMPL. OU RECP. DE QUADRA OU GINASIO EM ESC	0,00	22.108,80	0,00	22.108,80
12.361.1161.1057.0000	CONST, E REFORMA DE BIBLIOTECA EM ESCOLAS	0,00	29.477,70	0,00	29.477,70
12.361.1161.2003.0000	MANUTENÇÃO DO PROGRAMA SALARIO EDUCAÇÃO - QSE	0,00	0,00	157.968,30	157.968,30
12.361.1161.2010.0000	MANUTENÇÃO DO PROGRAMA P D D E	0,00	0,00	51.777,00	51.777,00
12.361.1161.2015.0000	MANUTENÇÃO DO PROGRAMA P N A E	0,00	0,00	213.545,85	213.545,85
12.361.1161.2021.0000	MANUTENÇÃO DO PROGRAMA BRASIL ALFABETIZADO	0,00	0,00	88.431,00	88.431,00
12.361.1161.2023.0000	MANUTENÇÃO DO PROGRAMA TRANSPORTE ESCOLAR	0,00	0,00	129.398,60	129.398,60
12.361.1161.2067.0000	MANUTENÇÃO DO ENSINO FUNDAMENTAL	0,00	0,00	312.303,40	312.303,40
12.361.1161.2076.0000	MANUTENÇÃO DO DEPARTAMENTO DE ENSINO	0,00	0,00	211.519,35	211.519,35
12.361.1161.2081.0000	MANUTENÇÃO DO FUNDEB FUNDAMENTAL ADMINISTRATIVO	0,00	0,00	958.438,80	958.438,80
12.361.1161.2082.0000	MANUTENÇÃO DO FUNDEB FUNDAMENTAL MAGISTERIO	0,00	0,00	2.338.187,25	2.338.187,25
12.361.1161.2100.0000	MANUTENÇÃO E ENCARGOS COM CONSELHO DE ACOMPANHAMENTO E CONTROLE SOCIAL DO FUNDEB	0,00	0,00	62.678,75	62.678,75
12	361 1283 PREVIDENCIA BASICA	0,00	0,00	26.547,15	26.547,15
12.361.1283.2081.0000	MANUTENÇÃO DO FUNDEB FUNDAMENTAL ADMINISTRATIVO	0,00	0,00	12.063,45	12.063,45
12.361.1283.2082.0000	MANUTENÇÃO DO FUNDEB FUNDAMENTAL MAGISTERIO	0,00	0,00	14.483,70	14.483,70
12	361 1374 TRANSPORTE RODOVIARIO	0,00	0,00	231.000,00	231.000,00
12.361.1374.2134.0000	MANUTENÇÃO E ENCARGOS COM O TRANSPORTE DO ESCOLAR	0,00	0,00	231.000,00	231.000,00
12	362 Ensino Médio	0,00	0,00	47.285,10	47.285,10
12	362 1163 ENSINO MEDIO	0,00	0,00	47.285,10	47.285,10
12.362.1163.2058.0000	MANUTENÇÃO DO ENSINO MEDIO	0,00	0,00	47.285,10	47.285,10



PREFEITURA MUNICIPAL DE BERTOLÍNIA

PRAÇA NOSSA SENHORA APARECIDA - CNPJ:06554034/0001-04 Orçamento Programa - Exercício de 2019

Anexo 07

Página 6

Lei: 376, Data: 28/12/2018

**PROGRAMA DE TRABALHO DO GOVERNO
DEMONSTRATIVO DE FUNÇÕES, SUBFUNÇÕES E PROGRAMAS
POR PROJETOS, ATIVIDADES E OPERAÇÕES ESPECIAIS**
(Inc.II, § 2º, Art.2º)

Código	Especificação	Operação Especial	Projetos	Atividades	Total
12	Educação	0,00	524.911,35	5.349.029,40	5.873.940,75
12	365 Educação Infantil	0,00	0,00	266.069,20	266.069,20
12	365 1145 EDUCAÇÃO INFANTIL	0,00	0,00	147.503,20	147.503,20
12.365.1145.2066.0000	MANUTENÇÃO DO ENSINO INFANTIL	0,00	0,00	147.503,20	147.503,20
12	365 1162 ENSINO INFANTIL	0,00	0,00	118.566,00	118.566,00
12.365.1162.2083.0000	MANUTENÇÃO DO FUNDEB INFANTIL ADMINISTRATIVO	0,00	0,00	70.593,60	70.593,60
12.365.1162.2084.0000	MANUTENÇÃO DO FUNDEB INFANTIL MAGISTERIO	0,00	0,00	47.972,40	47.972,40
12	391 Patrimônio Histórico, Artístico e Arqueológico	0,00	0,00	52.732,05	52.732,05
12	391 1130 DIFUSÃO CULTURAL	0,00	0,00	52.732,05	52.732,05
12.391.1130.2079.0000	MANUTENÇÃO DA BIBLIOTECA MUNICIPAL	0,00	0,00	52.732,05	52.732,05
13	Cultura	0,00	136.954,25	264.372,15	401.326,40
13	392 Difusão Cultural	0,00	136.954,25	264.372,15	401.326,40
13	392 1023 AMPLIAÇÃO DE ORGÃOS PUBLICOS	0,00	136.954,25	0,00	136.954,25
13.392.1023.1025.0000	CONSTRUÇÃO, AMPL. OU REFORMA DE CENTRO CULTURAL	0,00	81.976,25	0,00	81.976,25
13.392.1023.1026.0000	CONSTRUÇÃO, AMPL. OU REFORMA DE BIBLIOTECA	0,00	54.978,00	0,00	54.978,00
13	392 1130 DIFUSÃO CULTURAL	0,00	0,00	264.372,15	264.372,15
13.392.1130.2078.0000	MANUTENÇÃO DA DIFUSÃO CULTURAL	0,00	0,00	264.372,15	264.372,15
14	Direitos da Cidadania	0,00	0,00	45.150,00	45.150,00
14	422 Direitos Individuais, Coletivos e Difusos	0,00	0,00	45.150,00	45.150,00
14	422 1029 APOIO INTEGRADO A CRIANÇA E AO ADOLESCENTE	0,00	0,00	45.150,00	45.150,00
14.422.1029.2126.0000	MANUTENÇÃO DA SECRETARIA MUNICIPAL DA JUVENTUDE	0,00	0,00	45.150,00	45.150,00
15	Urbanismo	0,00	1.293.389,95	344.189,20	1.637.579,15
15	451 Infra-Estrutura Urbana	0,00	1.097.646,45	0,00	1.097.646,45
15	451 1022 AMPLIAÇÃO DA FROTA DE VEICULOS	0,00	628.010,55	0,00	628.010,55
15.451.1022.1016.0000	AQUISIÇÃO DE PATRULHA MECANIZADA	0,00	628.010,55	0,00	628.010,55
15	451 1223 INFRA ESTRUTURA URBANA	0,00	469.635,90	0,00	469.635,90
15.451.1223.1038.0000	CONSTRUÇÃO DE CALCAMENTO OU PAVIMENTAÇÃO URBANA	0,00	67.908,75	0,00	67.908,75
15.451.1223.1039.0000	CONSTRUÇÃO OU AMPL. DE PRAÇAS, PARQUES OU JARDINS	0,00	344.790,85	0,00	344.790,85
15.451.1223.1043.0000	CONSTRUÇÃO OU AMPLIAÇÃO DE LAVANDERIA	0,00	56.936,30	0,00	56.936,30
15	452 Serviços Urbanos	0,00	195.743,50	344.189,20	539.932,70
15	452 1022 AMPLIAÇÃO DA FROTA DE VEICULOS	0,00	34.531,80	0,00	34.531,80
15.452.1022.1015.0000	AQUISIÇÃO DE VEICULO	0,00	34.531,80	0,00	34.531,80
15	452 1230 LIMPEZA PUBLICA	0,00	0,00	174.167,60	174.167,60
15.452.1230.2091.0000	ENCARGOS COM LIMPEZA E OBRAS PUBLICAS	0,00	0,00	174.167,60	174.167,60
15	452 1261 PARQUE DE EXPOSIÇÃO	0,00	111.658,80	0,00	111.658,80
15.452.1261.1050.0000	CONSTRUÇÃO OU AMPL. DE PARQUES DE EXPOSIÇÃO	0,00	111.658,80	0,00	111.658,80

**PREFEITURA MUNICIPAL DE BERTOLÍNIA**

PRAÇA NOSSA SENHORA APARECIDA - CNPJ:06554034/0001-04 Orçamento Programa - Exercício de 2019

Anexo 07

Página 7

Lei: 376, Data: 28/12/2018

**PROGRAMA DE TRABALHO DO GOVERNO
DEMONSTRATIVO DE FUNÇÕES, SUBFUNÇÕES E PROGRAMAS
POR PROJETOS, ATIVIDADES E OPERAÇÕES ESPECIAIS**
(Inc.II, § 2º, Art.2º)

Código	Especificação	Operação Especial	Projetos	Atividades	Total
15	Urbanismo	0,00	1.293.389,95	344.189,20	1.637.579,15
15	452 Serviços Urbanos	0,00	196.743,50	344.189,20	539.932,70
15	452 1266 PAVIMENTAÇÃO URBANA	0,00	0,00	170.021,60	170.021,60
15.452.1266.2094.0000	MANUTENÇÃO DA SEC. DE OBRAS E URBANISMO	0,00	0,00	170.021,60	170.021,60
15	452 1352 SERVIÇOS FUNERARIOS	0,00	49.552,90	0,00	49.552,90
15.452.1352.1034.0000	CONSTRUÇÃO OU AMPLIAÇÃO DE CEMITERIO	0,00	49.552,90	0,00	49.552,90
16	Habitação	0,00	115.554,60	0,00	115.554,60
16	481 Habitação Rural	0,00	49.552,90	0,00	49.552,90
16	481 1204 HABITADOS RURAIS	0,00	49.552,90	0,00	49.552,90
16.481.1204.1037.0000	CONSTRUÇÃO DE HABITAÇÕES NA ZONA RURAL	0,00	49.552,90	0,00	49.552,90
16	482 Habitação Urbana	0,00	66.001,70	0,00	66.001,70
16	482 1205 HABITADOS URBANOS	0,00	66.001,70	0,00	66.001,70
16.482.1205.1036.0000	CONSTRUÇÃO DE HABITAÇÕES NA ZONA URBANA	0,00	66.001,70	0,00	66.001,70
17	Saneamento	0,00	159.523,70	0,00	159.523,70
17	511 Saneamento Básico Rural	0,00	23.705,40	0,00	23.705,40
17	511 1000 ABASTECIMENTO E DISTRIBUIÇÃO DE AGUA	0,00	4.227,70	0,00	4.227,70
17.511.1000.1040.0000	CONSTRUÇÃO, AMPL. OU RECUPERAÇÃO DE REDE DE AGUA	0,00	2.113,85	0,00	2.113,85
17.511.1000.1045.0000	CONSTRUÇÃO OU RESTAURAÇÃO DE AÇUDES E BARRAGENS	0,00	2.113,85	0,00	2.113,85
17	511 1331 SANEAMENTO RURAL	0,00	19.477,70	0,00	19.477,70
17.511.1331.1042.0000	PERFURAÇÃO DE POCOS OU CONTRUÇÃO DE CHAFARIZ	0,00	19.477,70	0,00	19.477,70
17	512 Saneamento Básico Urbano	0,00	135.818,30	0,00	135.818,30
17	512 1329 SANEAMENTO BASICO URBANO	0,00	116.340,60	0,00	116.340,60
17.512.1329.1046.0000	CONSTRUÇÃO DE FOSSAS SANITARIAS	0,00	40.552,90	0,00	40.552,90
17.512.1329.1053.0000	CONTRUÇÃO DE ATERRO SANITARIO	0,00	75.787,70	0,00	75.787,70
17	512 1332 SANEAMENTO URBANO	0,00	19.477,70	0,00	19.477,70
17.512.1332.1041.0000	CONST. OU AMPLIAÇÃO DA REDE DE ESGOTO E GALERIAS	0,00	19.477,70	0,00	19.477,70
18	Gestão Ambiental	0,00	0,00	170.029,90	170.029,90
18	542 Controle Ambiental	0,00	0,00	170.029,90	170.029,90
18	542 1282 PRESERVAÇÃO DE RECURSOS NATURAIS RENOVAVEIS	0,00	0,00	170.029,90	170.029,90
18.542.1282.2088.0000	ENCARGOS COM O MEIO AMBIENTE	0,00	0,00	170.029,90	170.029,90
20	Agricultura	0,00	106.418,85	75.973,50	182.392,35
20	122 Administração Geral	0,00	44.217,60	0,00	44.217,60
20	122 1022 AMPLIAÇÃO DA FROTA DE VEICULOS	0,00	44.217,60	0,00	44.217,60
20.122.1022.1009.0000	AQUISIÇÃO DE VEICULO	0,00	44.217,60	0,00	44.217,60



PREFEITURA MUNICIPAL DE BERTOLÍNIA

PRAÇA NOSSA SENHORA APARECIDA - CNPJ:06554034/0001-04 Orçamento Programa - Exercício de 2019
Anexo 07
Página 8

**PROGRAMA DE TRABALHO DO GOVERNO
DEMONSTRATIVO DE FUNÇÕES, SUBFUNÇÕES E PROGRAMAS
POR PROJETOS, ATIVIDADES E OPERAÇÕES ESPECIAIS**

Lei: 376, Data: 28/12/2018

(Inc.II, § 2º, Art.2º)

Código	Especificação	Operação Especial	Projetos	Atividades	Total
20	Agricultura	0,00	106.418,85	75.973,50	182.392,35
20	122 Administração Geral	0,00	44.217,60	0,00	44.217,60
20	605 Abastecimento	0,00	19.477,70	75.973,50	95.451,20
20	605 1275 POLITICA AGROPECUARIA	0,00	19.477,70	0,00	19.477,70
20.605.1275.1047.0000	CONSTRUÇÃO DE MERCADO OU MATADOURO PUBLICO	0,00	19.477,70	0,00	19.477,70
20	605 1286 PRODUÇÃO AGROPECUARIA	0,00	0,00	75.973,50	75.973,50
20.605.1286.2087.0000	MAN. DA DIV. AGRICULTURA, REF. AGRARIA E REC. HIDRICO	0,00	0,00	75.973,50	75.973,50
20	606 Extensão Rural	0,00	42.723,55	0,00	42.723,55
20	606 1022 AMPLIAÇÃO DA FROTA DE VEICULOS	0,00	38.967,60	0,00	38.967,60
20.606.1022.1010.0000	AQUISIÇÃO DE TRATOR OU EQUIPAMENTOS AGRICOLAS	0,00	38.967,60	0,00	38.967,60
20	606 1181 EXPANSÃO DA AGROPECUARIA IRRIGADA	0,00	3.755,95	0,00	3.755,95
20.606.1181.1044.0000	IMPLANTAÇÃO DE HORTA COMUNITARIA	0,00	3.755,95	0,00	3.755,95
24	Comunicações	0,00	0,00	27.930,00	27.930,00
24	124 Controle Interno	0,00	0,00	27.930,00	27.930,00
24	124 1137 DIVULGAÇÃO E PUBLICIDADE	0,00	0,00	27.930,00	27.930,00
24.124.1137.2132.0000	MANUTENÇÃO E ENCARGOS COM A TRANSPARÊNCIA PÚBLICA MUNICIPAL - PORTAL DA TRANSPARÊNCIA E AFINS	0,00	0,00	27.930,00	27.930,00
25	Energia	0,00	43.553,25	174.686,05	218.239,30
25	752 Energia Elétrica	0,00	43.553,25	174.686,05	218.239,30
25	752 1147 ELETRIFICAÇÃO RURAL	0,00	43.553,25	174.686,05	218.239,30
25.752.1147.1035.0000	CONSTRUÇÃO OU AMPL. DA REDE DE ELETRIFICAÇÃO	0,00	43.553,25	0,00	43.553,25
25.752.1147.2032.0000	ENCARGOS COM ENERGIA ELETRICA E COM O CUSTEIO DA ILUMINAÇÃO PÚBLICA	0,00	0,00	174.686,05	174.686,05
26	Transporte	0,00	171.166,40	208.627,05	379.793,45
26	782 Transporte Rodoviário	0,00	171.166,40	208.627,05	379.793,45
26	782 1369 TRANSITO E SISTEMA VIARIO	0,00	32.128,10	0,00	32.128,10
26.782.1369.1052.0000	CONSTRUÇÃO DE PASSAGEM MOLHADA, PONTES E BUEIROS	0,00	32.128,10	0,00	32.128,10
26	782 1374 TRANSPORTE RODOVIARIO	0,00	139.038,30	208.627,05	347.665,35
26.782.1374.1049.0000	CONSTRUÇÃO OU AMPL. DE TERMINAL RODOVIARIO	0,00	32.128,10	0,00	32.128,10
26.782.1374.1060.0000	CONST. RECUP E CONSERV. DE ESTRADAS VICINAIS	0,00	106.910,20	0,00	106.910,20
26.782.1374.2038.0000	RECP. E CONSERV. DE CALÇAMENTOS E ASFALTO	0,00	0,00	88.434,15	88.434,15
26.782.1374.2131.0000	MANUTENÇÃO E ENCARGOS COM O DEPARTAMENTO DE TRANSPORTES, ESTRADAS E RODAGENS	0,00	0,00	120.192,90	120.192,90
27	Desporto e Lazer	0,00	109.725,50	72.684,15	182.409,65
27	695 Turismo	0,00	12.338,60	0,00	12.338,60

**PREFEITURA MUNICIPAL DE BERTOLÍNIA**

PRAÇA NOSSA SENHORA APARECIDA - CNPJ:06554034/0001-04 Orçamento Programa - Exercício de 2019

Anexo 07

Página 9

Lei: 376, Data: 28/12/2018

**PROGRAMA DE TRABALHO DO GOVERNO
DEMONSTRATIVO DE FUNÇÕES, SUBFUNÇÕES E PROGRAMAS
POR PROJETOS, ATIVIDADES E OPERAÇÕES ESPECIAIS**
(Inc. II, § 2º, Art. 2º)

Código	Especificação	Operação Especial	Projetos	Atividades	Total
27	Desporto e Lazer	0,00	109.725,50	72.684,15	182.409,65
27	695 Turismo	0,00	12.338,60	0,00	12.338,60
27	695 1223 INFRA ESTRUTURA URBANA	0,00	12.338,60	0,00	12.338,60
27.695.1223.1051.0000	APOIO A INFRA ESTRUTURA TURISTICA	0,00	12.338,60	0,00	12.338,60
27	812 Desporto Comunitário	0,00	0,00	72.684,15	72.684,15
27	812 1125 DESPORTO COMUNITARIO	0,00	0,00	72.684,15	72.684,15
27.812.1125.2069.0000	MANUTENÇÃO DO DESPORTO E LAZER	0,00	0,00	72.684,15	72.684,15
27	813 Lazer	0,00	97.386,90	0,00	97.386,90
27	813 1125 DESPORTO COMUNITARIO	0,00	97.386,90	0,00	97.386,90
27.813.1125.1048.0000	CONSTRUÇÃO E REFORMA DE QUADRAS OU GINASIOS	0,00	26.197,80	0,00	26.197,80
27.813.1125.1058.0000	CONST, E REFORMA DE CAMPOS DE FUTEBOL	0,00	23.555,25	0,00	23.555,25
27.813.1125.1059.0000	CONST, E REFORMA DO ESTADIO MUNICIPAL	0,00	47.633,85	0,00	47.633,85
28	Encargos Especiais	68.153,55	0,00	324.835,35	392.988,90
28	846 Outros Encargos Especiais	68.153,55	0,00	324.835,35	392.988,90
28	846 1260 OUTROS ENCARGOS ESPECIAIS	68.153,55	0,00	0,00	68.153,55
28.846.1260.2037.0000	ENCARGOS COM PASEP	68.153,55	0,00	0,00	68.153,55
28	846 1283 PREVIDENCIA BASICA	0,00	0,00	324.835,35	324.835,35
28.846.1283.2036.0000	ENCARGOS COM INSS	0,00	0,00	324.835,35	324.835,35
99	Reserva de Contingência	28.462,35	0,00	1.006.488,00	1.034.950,35
99	997 Reserva de Contingência - RPPS	0,00	0,00	1.006.488,00	1.006.488,00
99	997 1017 ADMINISTRACAO PREVIDENCIARIA	0,00	0,00	1.006.488,00	1.006.488,00
99.997.1017.2123.0000	BENEFICIOS PREVIDENCIÁRIOS	0,00	0,00	1.006.488,00	1.006.488,00
99	999 Reserva de Contingência	28.462,35	0,00	0,00	28.462,35
99	999 9999 RESERVA DE CONTIGENCIA	28.462,35	0,00	0,00	28.462,35
99.999.9999.2999.0000	RESERVA DE CONTIGENCIA	28.462,35	0,00	0,00	28.462,35
TOTAL		96.615,90	3.647.685,70	16.514.135,90	20.258.437,50

LUCIANO FONSECA DE SOUSA
PREFEITO MUNICIPAL
010.293.343-07

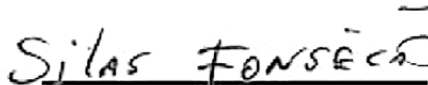
SILAS FONSECA DE SOUSA
SECRETÁRIO M. DE FINANÇAS
025.222.423-00

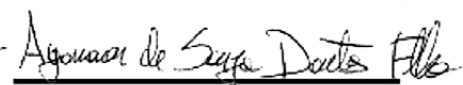
JOSÉ AGAMENON DE S. DANTAS FILHO
620.680.163-20
C.R.C./PI: 7523/0-7



PREFEITURA MUNICIPAL DE BERTOLÍNIA

PRAÇA NOSSA SENHORA APARECIDA - CNPJ:06554034/0001-04

Orçamento Programa - Exercício de 2019

Anexo 08

Página 1

Lei: 376, Data: 28/12/2018

**DESPESA POR FUNÇÃO, SUBFUNÇÃO E PROGRAMAS
CONFORME O VÍNCULO COM OS RECURSOS**

(Inc.II, § 2º, Art.2º)

Código	Especificação	Ordinário	Vinculado	Adm. Indireta	T o t a l
01	Legislativa	777.579,60			777.579,60
01 031	Ação Legislativa	777.579,60			777.579,60
01 031 1003	ACÇÃO LEGISLATIVA	777.579,60			777.579,60
04	Administração	2.463.725,15			2.463.725,15
04 121	Planejamento e Orçamento	45.564,75			45.564,75
04 121 1015	ADMINISTRAÇÃO GOVERNAMENTAL	45.564,75			45.564,75
04 122	Administração Geral	2.257.552,80			2.257.552,80
04 122 1013	ADMINISTRAÇÃO FINANCEIRA	275.098,95			275.098,95
04 122 1014	ADMINISTRAÇÃO GERAL	961.909,45			961.909,45
04 122 1015	ADMINISTRAÇÃO GOVERNAMENTAL	476.353,60			476.353,60
04 122 1022	AMPLIAÇÃO DA FROTA DE VEICULOS	95.913,60			95.913,60
04 122 1023	AMPLIAÇÃO DE ORGÃOS PUBLICOS	25.732,50			25.732,50
04 122 1041	ASSISTENCIA JURIDICA	147.587,75			147.587,75
04 122 1076	CONTABILIDADE PUBLICA	135.592,80			135.592,80
04 122 1078	CONTRIBUIÇÕES	10.923,55			10.923,55
04 122 1093	CONTROLE INTERNO	71.132,25			71.132,25
04 122 1137	DIVULGAÇÃO E PUBLICIDADE	19.477,70			19.477,70
04 122 1138	DIVULGAÇÃO MUNICIPAL	19.477,70			19.477,70
04 122 1283	PREVIDENCIA BASICA	18.352,95			18.352,95
04 123	Administração Financeira	160.607,60			160.607,60
04 123 1013	ADMINISTRAÇÃO FINANCEIRA	110.447,40			110.447,40
04 123 1022	AMPLIAÇÃO DA FROTA DE VEICULOS	26.312,60			26.312,60
04 123 1023	AMPLIAÇÃO DE ORGÃOS PUBLICOS	23.847,60			23.847,60
06	Segurança Pública	5.030,75			5.030,75
06 181	Policiamento	5.030,75			5.030,75
06 181 1273	POLICIAMENTO MILITAR	5.030,75			5.030,75
08	Assistência Social	1.199.477,70			1.199.477,70
08 243	Assistência à Criança e ao Adolescente	339.845,55			339.845,55
08 243 1029	APOIO INTEGRADO A CRIANÇA E AO ADOLESCENTE	174.489,25			174.489,25
08 243 1039	ASSISTENCIA COMUNITARIA	78.812,50			78.812,50
08 243 1142	EDUCAÇÃO DA CRIANÇA DE 0 A 6 ANOS	86.543,80			86.543,80
08 244	Assistência Comunitária	853.613,55			853.613,55
08 244 1015	ADMINISTRAÇÃO GOVERNAMENTAL	24.965,90			24.965,90
08 244 1023	AMPLIAÇÃO DE ORGÃOS PUBLICOS	30.727,50			30.727,50
08 244 1039	ASSISTENCIA COMUNITARIA	791.382,65			791.382,65
08 244 1352	SERVIÇOS FUNERARIOS	6.537,50			6.537,50
08 274	Previdência Especial	6.018,60			6.018,60
08 274 1283	PREVIDENCIA BASICA	6.018,60			6.018,60
09	Previdência Social	769.078,00			769.078,00
09 272	Previdência do Regime Estatutário	769.078,00			769.078,00
09 272 1017	ADMINISTRACAO PREVIDENCIARIA	769.078,00			769.078,00
10	Saúde	2.481.326,50	1.717.418,30		4.198.744,80
10 271	Previdência Básica	12.114,90	1.157,10		13.272,00
10 271 1283	PREVIDENCIA BASICA	12.114,90	1.157,10		13.272,00
10 301	Atenção Básica	1.934.476,85	1.360.814,15		3.295.291,00
10 301 1022	AMPLIAÇÃO DA FROTA DE VEICULOS	123.892,80	148.457,40		272.350,20
10 301 1047	ASSISTENCIA DOMICILIAR DE SAUDE	535.405,95	170.870,70		706.276,65
10 301 1052	ATENÇÃO BASICA	1.275.178,10	1.041.486,05		2.316.664,15

**PREFEITURA MUNICIPAL DE BERTOLÍNIA**

PRAÇA NOSSA SENHORA APARECIDA - CNPJ:06554034/0001-04

Orçamento Programa - Exercício de 2019

Anexo 08

Página 2

Lei: 376, Data: 28/12/2018

**DESPESA POR FUNÇÃO, SUBFUNÇÃO E PROGRAMAS
CONFORME O VÍNCULO COM OS RECURSOS**

(Inc. II, § 2º, Art. 2º)

Código	Especificação	Ordinário	Vinculado	Adm. Indireta	T o t a l
10 302	Assistência Hospitalar e Ambulatorial	393.834,20	322.107,45		715.941,65
10 302 1023	AMPLIAÇÃO DE ORGÃOS PUBLICOS	131.613,25	89.180,70		220.793,95
10 302 1042	ASSISTENCIA MEDICA E HOSPITALAR	262.220,95	232.926,75		495.147,70
10 303	Suporte Profilático e Terapêutico	67.242,00	24.809,40		92.051,40
10 303 1048	ASSISTENCIA FARMACEUTICA	62.948,55	20.515,95		83.464,50
10 303 1382	VIGILANCIA SANITARIA	4.293,45	4.293,45		8.586,90
10 304	Vigilância Sanitária	54.447,75	3.420,90		57.868,65
10 304 1382	VIGILANCIA SANITARIA	54.447,75	3.420,90		57.868,65
10 305	Vigilância Epidemiológica	19.210,80	5.109,30		24.320,10
10 305 1381	VIGILANCIA EPIDEMIOLOGICA	19.210,80	5.109,30		24.320,10
11	Trabalho	22.993,00			22.993,00
11 334	Fomento ao Trabalho	22.993,00			22.993,00
11 334 1038	ASSISTENCIA AO PRODUTOR	22.993,00			22.993,00
12	Educação	5.873.940,75			5.873.940,75
12 361	Ensino Fundamental	5.507.854,40			5.507.854,40
12 361 1022	AMPLIAÇÃO DA FROTA DE VEICULOS	181.956,70			181.956,70
12 361 1023	AMPLIAÇÃO DE ORGÃOS PUBLICOS	83.204,20			83.204,20
12 361 1160	ENSINO DE JOVENS E ADULTOS	201.147,60			201.147,60
12 361 1161	ENSINO FUNDAMENTAL	4.783.998,75			4.783.998,75
12 361 1283	PREVIDENCIA BASICA	26.547,15			26.547,15
12 361 1374	TRANSPORTE RODOVIARIO	231.000,00			231.000,00
12 362	Ensino Médio	47.285,10			47.285,10
12 362 1163	ENSINO MEDIO	47.285,10			47.285,10
12 365	Educação Infantil	266.069,20			266.069,20
12 365 1145	EDUCAÇÃO INFANTIL	147.503,20			147.503,20
12 365 1162	ENSINO INFANTIL	118.566,00			118.566,00
12 391	Patrimônio Histórico, Artístico e Arqueológico	52.732,05			52.732,05
12 391 1130	DIFUSÃO CULTURAL	52.732,05			52.732,05
13	Cultura	401.326,40			401.326,40
13 392	Difusão Cultural	401.326,40			401.326,40
13 392 1023	AMPLIAÇÃO DE ORGÃOS PUBLICOS	136.954,25			136.954,25
13 392 1130	DIFUSÃO CULTURAL	264.372,15			264.372,15
14	Direitos da Cidadania	45.150,00			45.150,00
14 422	Direitos Individuais, Coletivos e Difusos	45.150,00			45.150,00
14 422 1029	APOIO INTEGRADO A CRIANÇA E AO ADOLESCENTE	45.150,00			45.150,00
15	Urbanismo	1.637.579,15			1.637.579,15
15 451	Infra-Estrutura Urbana	1.097.646,45			1.097.646,45
15 451 1022	AMPLIAÇÃO DA FROTA DE VEICULOS	628.010,55			628.010,55
15 451 1223	INFRA ESTRUTURA URBANA	469.635,90			469.635,90
15 452	Serviços Urbanos	539.932,70			539.932,70
15 452 1022	AMPLIAÇÃO DA FROTA DE VEICULOS	34.531,80			34.531,80
15 452 1230	LIMPEZA PUBLICA	174.167,60			174.167,60
15 452 1261	PARQUE DE EXPOSIÇÃO	111.658,80			111.658,80
15 452 1266	PAVIMENTAÇÃO URBANA	170.021,60			170.021,60
15 452 1352	SERVIÇOS FUNERARIOS	49.552,90			49.552,90
16	Habitação	115.554,60			115.554,60



PREFEITURA MUNICIPAL DE BERTOLÍNIA

PRAÇA NOSSA SENHORA APARECIDA - CNPJ:06554034/0001-04

Orçamento Programa - Exercício de 2019

Anexo 08

Página 3

Lei: 376, Data: 28/12/2018

**DESPESA POR FUNÇÃO, SUBFUNÇÃO E PROGRAMAS
CONFORME O VÍNCULO COM OS RECURSOS**

(Inc.II, § 2º, Art.2º)

Código	Especificação	Ordinário	Vinculado	Adm. Indireta	Total
16 481	Habitação Rural	49.552,90			49.552,90
16 481 1204	HABITADOS RURAIS	49.552,90			49.552,90
16 482	Habitação Urbana	66.001,70			66.001,70
16 482 1205	HABITADOS URBANOS	66.001,70			66.001,70
17	Saneamento	159.523,70			159.523,70
17 511	Saneamento Básico Rural	23.705,40			23.705,40
17 511 1000	ABASTECIMENTO E DISTRIBUIÇÃO DE AGUA	4.227,70			4.227,70
17 511 1331	SANEAMENTO RURAL	19.477,70			19.477,70
17 512	Saneamento Básico Urbano	135.818,30			135.818,30
17 512 1329	SANEAMENTO BASICO URBANO	116.340,60			116.340,60
17 512 1332	SANEAMENTO URBANO	19.477,70			19.477,70
18	Gestão Ambiental	170.029,90			170.029,90
18 542	Controle Ambiental	170.029,90			170.029,90
18 542 1282	PRESERVAÇÃO DE RECURSOS NATURAIS RENOVAVEIS	170.029,90			170.029,90
20	Agricultura	182.392,35			182.392,35
20 122	Administração Geral	44.217,60			44.217,60
20 122 1022	AMPLIAÇÃO DA FROTA DE VEICULOS	44.217,60			44.217,60
20 605	Abastecimento	95.451,20			95.451,20
20 605 1275	POLITICA AGROPECUARIA	19.477,70			19.477,70
20 605 1286	PRODUÇÃO AGROPECUARIA	75.973,50			75.973,50
20 606	Extensão Rural	42.723,55			42.723,55
20 606 1022	AMPLIAÇÃO DA FROTA DE VEICULOS	38.967,60			38.967,60
20 606 1181	EXPANSÃO DA AGROPECUARIA IRRIGADA	3.755,95			3.755,95
24	Comunicações	27.930,00			27.930,00
24 124	Controle Interno	27.930,00			27.930,00
24 124 1137	DIVULGAÇÃO E PUBLICIDADE	27.930,00			27.930,00
25	Energia	188.472,30	29.767,00		218.239,30
25 752	Energia Elétrica	188.472,30	29.767,00		218.239,30
25 752 1147	ELETRIFICAÇÃO RURAL	188.472,30	29.767,00		218.239,30
26	Transporte	379.793,45			379.793,45
26 782	Transporte Rodoviário	379.793,45			379.793,45
26 782 1369	TRANSITO E SISTEMA VIARIO	32.128,10			32.128,10
26 782 1374	TRANSPORTE RODOVIARIO	347.665,35			347.665,35
27	Desporto e Lazer	182.409,65			182.409,65
27 695	Turismo	12.338,60			12.338,60
27 695 1223	INFRA ESTRUTURA URBANA	12.338,60			12.338,60
27 812	Desporto Comunitário	72.684,15			72.684,15
27 812 1125	DESPORTO COMUNITARIO	72.684,15			72.684,15
27 813	Lazer	97.386,90			97.386,90
27 813 1125	DESPORTO COMUNITARIO	97.386,90			97.386,90
28	Encargos Especiais	392.988,90			392.988,90

**PREFEITURA MUNICIPAL DE BERTOLÍNIA**

PRAÇA NOSSA SENHORA APARECIDA - CNPJ:06554034/0001-04

Orçamento Programa - Exercício de 2019

Anexo 08

Página 4

Lei: 376, Data: 28/12/2018

**DESPESA POR FUNÇÃO, SUBFUNÇÃO E PROGRAMAS
CONFORME O VÍNCULO COM OS RECURSOS**

(Inc.II, § 2º, Art.2º)

Código	Especificação	Ordinário	Vinculado	Adm. Indireta	T o t a l
28 846	Outros Encargos Especiais	392.988,90			392.988,90
28 846 1260	OUTROS ENCARGOS ESPECIAIS	68.153,55			68.153,55
28 846 1283	PREVIDENCIA BASICA	324.835,35			324.835,35
99	Reserva de Contingência	1.034.950,35			1.034.950,35
99 997	Reserva de Contingência - RPPS	1.006.488,00			1.006.488,00
99 997 1017	ADMINISTRACAO PREVIDENCIARIA	1.006.488,00			1.006.488,00
99 999	Reserva de Contingência	28.462,35			28.462,35
99 999 9999	RESERVA DE CONTIGENCIA	28.462,35			28.462,35
TOTAL		18.511.252,20	1.747.185,30	0,00	20.258.437,50

LUCIANO FONSECA DE SOUSA
PREFEITO MUNICIPAL
010.293.343-07

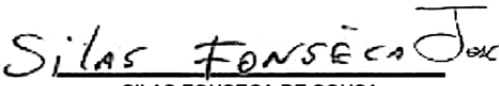
SILAS FONSECA DE SOUSA
SECRETÁRIO M. DE FINANÇAS
025.222.423-00

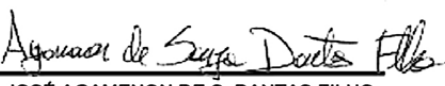
JOSÉ AGAMENON DE S. DANTAS FILHO
620.680.163-20
C.R.C./PI: 7523/0-7



PREFEITURA MUNICIPAL DE BERTOLÍNIA

PRAÇA NOSSA SENHORA APARECIDA - CNPJ:06554034/0001-01 - Orçamento Programa - Exercício de 2019

Anexo 09

Página 1

DEMONSTRATIVO DAS DESPESAS POR ORGÃO E FUNÇÕES DE GOVERNO

(Inc. II, § 2º, Art. 2º)

Lei: 376, Data: 28/12/2018

ORGÃO	Função	Descrição	Valor
01 00		CAMARA MUNICIPAL DE BERTOLÍNIA	Valor
Função 01		Legislativa	777.579,60
02 01		GABINETE DO PREFEITO MUNICIPAL	Valor
Função 04		Administração	553.096,40
02 02		CONTROLADORIA GERAL DO MUNICÍPIO DE BERTOLÍNIA	Valor
Função 04		Administração	71.132,25
02 03		SECRETARIA DE ADMINISTRAÇÃO	Valor
Função 04		Administração	1.459.736,65
Função 06		Segurança Pública	5.030,75
Função 24		Comunicações	27.930,00
Função 25		Energia	174.686,05
Função 26		Transporte	120.192,90
Função 28		Encargos Especiais	392.988,90
Função 99		Reserva de Contingência	28.462,35
02 04		SECRETARIA DE PLANEJAMENTO E COORD. GERAL	Valor
Função 04		Administração	95.724,95
02 05		SECRETARIA DE FINANÇAS	Valor
Função 04		Administração	110.447,40
02 06		SECRETARIA DE EDUCAÇÃO E CULTURA	Valor
Função 12		Educação	5.873.940,75
Função 13		Cultura	401.326,40
Função 27		Desporto e Lazer	38.196,95
02 07		SECRETARIA DE ESPORTE LAZER E TURISMO	Valor
Função 27		Desporto e Lazer	144.212,70
02 08		SECRETARIA DE OBRAS E SERVIÇOS URBANOS	Valor
Função 15		Urbanismo	1.637.579,15
Função 16		Habitação	115.554,60
Função 17		Saneamento	116.340,60
Função 25		Energia	43.553,25
Função 26		Transporte	259.600,55
02 09		SECRETARIA DE AGRICULTURA E MEIO AMBIENTE	Valor
Função 17		Saneamento	43.183,10

**PREFEITURA MUNICIPAL DE BERTOLÍNIA**

PRAÇA NOSSA SENHORA APARECIDA - CNPJ:06554034/0001-04 - Orçamento Programa - Exercício de 2019
Anexo 09
Página 2

DEMONSTRATIVO DAS DESPESAS POR ORGÃO E FUNÇÕES DE GOVERNO

(Inc.II, § 2º, Art.2º)

Lei: 376, Data: 28/12/2018

ORGÃO			Valor
02 09	SECRETARIA DE AGRICULTURA E MEIO AMBIENTE		
Função	18	Gestão Ambiental	170.029,90
Função	20	Agricultura	182.392,35
02 10	SECRETARIA DE SAUDE		
Função	10	Saúde	3.701.392,10
02 11	SECRETARIA DE TRABALHO, ASSUNTOS COMUN. E ASSISTÊNCIA SOCIAL		
Função	08	Assistência Social	1.199.477,70
Função	11	Trabalho	22.993,00
02 12	HOSPITAL MUNICIPAL RITA MARTINS		
Função	10	Saúde	497.352,70
02 13	PREVIDENCIA SOCIAL DO MUNICÍPIO DE BERTOLÍNIA		
Função	09	Previdência Social	769.078,00
Função	99	Reserva de Contingência	1.006.488,00
02 14	PROCURADORIA GERAL DO MUNICÍPIO DE BERTOLÍNIA		
Função	04	Administração	95.550,00
02 15	SECRETARIA MUNICIPAL DA JUVENTUDE		
Função	14	Direitos da Cidadania	45.150,00
02 16	OUVIDORIA GERAL DO MUNICÍPIO DE BERTOLÍNIA		
Função	04	Administração	30.450,00
02 17	SECRETARIA MUNICIPAL DE GOVERNO		
Função	04	Administração	47.587,50
TOTAL GERAL			20.258.437,50

RESUMO DO TOTAL ORÇADO POR ORGÃO

01 00	CAMARA MUNICIPAL DE BERTOLÍNIA	777.579,60
02 01	GABINETE DO PREFEITO MUNICIPAL	553.096,40
02 02	CONTROLADORIA GERAL DO MUNICÍPIO DE BERTOLÍNIA	71.132,25
02 03	SECRETARIA DE ADMINISTRAÇÃO	2.209.027,60
02 04	SECRETARIA DE PLANEJAMENTO E COORD. GERAL	95.724,95



PREFEITURA MUNICIPAL DE BERTOLÍNIA

PRAÇA NOSSA SENHORA APARECIDA - CNPJ:06554034/0001-04 - Orçamento Programa - Exercício de 2019
Anexo 09
Página 3

DEMONSTRATIVO DAS DESPESAS POR ORGÃO E FUNÇÕES DE GOVERNO

(Inc.II, § 2º, Art.2º)

Lei: 376, Data: 28/12/2018

02 05	SECRETARIA DE FINANÇAS	110.447,40
02 06	SECRETARIA DE EDUCAÇÃO E CULTURA	6.313.464,10
02 07	SECRETARIA DE ESPORTE LAZER E TURISMO	144.212,70
02 08	SECRETARIA DE OBRAS E SERVIÇOS URBANOS	2.172.628,15
02 09	SECRETARIA DE AGRICULTURA E MEIO AMBIENTE	395.605,35
02 10	SECRETARIA DE SAUDE	3.701.392,10
02 11	SECRETARIA DE TRABALHO, ASSUNTOS COMUN. E ASSISTÊNCIA SOCIAL	228.800,00
02 12	HOSPITAL MUNICIPAL RITA MARTINS	497.352,70
02 13	PREVIDENCIA SOCIAL DO MUNICÍPIO DE BERTOLÍNIA	1.775.566,00
02 14	PROCURADORIA GERAL DO MUNICÍPIO DE BERTOLÍNIA	95.550,00
02 15	SECRETARIA MUNICIPAL DA JUVENTUDE	45.150,00
02 16	OUIDORIA GERAL DO MUNICÍPIO DE BERTOLÍNIA	30.450,00
02 17	SECRETARIA MUNICIPAL DE GOVERNO	47.587,50
TOTAL		20.258.437,50

RESUMO DO TOTAL ORÇADO POR FUNÇÃO

01	Legislativa	777.579,60
04	Administração	2.463.725,15
06	Segurança Pública	5.030,75
08	Assistência Social	1.199.477,70
09	Previdência Social	769.078,00
10	Saúde	4.198.744,80
11	Trabalho	22.993,00
12	Educação	5.873.940,75
13	Cultura	401.326,40
14	Direitos da Cidadania	45.150,00
15	Urbanismo	1.637.579,15
16	Habitação	115.554,60
17	Saneamento	159.523,70
18	Gestão Ambiental	170.029,90
20	Agricultura	182.392,35
24	Comunicações	27.930,00
25	Energia	218.239,30
26	Transporte	379.793,45
27	Desporto e Lazer	182.409,65
28	Encargos Especiais	392.988,90
99	Reserva de Contingência	1.034.950,35



PREFEITURA MUNICIPAL DE BERTOLÍNIA

PRAÇA NOSSA SENHORA APARECIDA - CNPJ:06554034/0001-04 - Orçamento Programa - Exercício de 2019
Anexo 09
Página 4

DEMONSTRATIVO DAS DESPESAS POR ORGÃO E FUNÇÕES DE GOVERNO

(Inc. II, § 2º, Art. 2º)

Lei: 376, Data: 28/12/2018

TOTAL	20.258.437,50
-------	---------------

Luciano Fonseca de Sousa
LUCIANO FONSECA DE SOUSA
PREFEITO MUNICIPAL
010.293.343-07

Silas Fonseca de Sousa
SILAS FONSECA DE SOUSA
SECRETÁRIO M. DE FINANÇAS
025.222.423-00

José Agamenon de S. Dantas Filho
JOSÉ AGAMENON DE S. DANTAS FILHO
620.680.163-20
C.R.C./PI: 7523/0-7



PREFEITURA MUNICIPAL DE BERTOLÍNIA

PRAÇA NOSSA SENHORA APARECIDA - CNPJ:06554034/0001-04

Orçamento Programa - Exercício de 2019

Anexo 10

ORÇAMENTO DOS FUNDOS ESPECIAIS

Página 1

(Inc. I, § 2º, Art. 2º)

Lei: 376, Data: 28/12/2018

1 FUNDEB-FUNDEB

RECEITA

Classif.	Discriminação	Valor R\$
1321.00.1.	REMUN. DE DEPÓSITOS BANC. DE REC. VINCULADOS - F.U.N.D.E.B	62.000,00
1758.01.1.	TRANSFERÊNCIAS DE RECURSOS DO FUNDO DE MANUTENÇÃO E DE	2.786.526,00
1718.09.1.	TRANSFERÊNCIAS DE RECURSOS DA COMPLEMENTAÇÃO DA UNIÃO	1.077.142,00
TOTAL		3.925.668,00

PLANO DE APLICACAO

Classif.	Discriminação	Valor R\$
12.361.1283.2081.000	MANUTENÇÃO DO FUNDEB FUNDAMENTAL ADMINISTRATIVO	12.063,45
12.361.1161.2081.000	MANUTENÇÃO DO FUNDEB FUNDAMENTAL ADMINISTRATIVO	958.438,80
12.361.1160.2086.000	MANUTENÇÃO DO FUNDEB EJA MAGISTERIO	25.764,90
12.365.1162.2084.000	MANUTENÇÃO DO FUNDEB INFANTIL MAGISTERIO	47.972,40
12.365.1162.2083.000	MANUTENÇÃO DO FUNDEB INFANTIL ADMINISTRATIVO	70.593,60
12.361.1374.2134.000	MANUTENÇÃO E ENCARGOS COM O TRANSPORTE DO ESCOLAR	178.500,00
12.361.1283.2082.000	MANUTENÇÃO DO FUNDEB FUNDAMENTAL MAGISTERIO	14.483,70
12.361.1023.1029.000	CONSTRUÇÃO, AMPL. OU REFORMA DE UNIDADE ESCOLAR	20.138,95
12.361.1161.2082.000	MANUTENÇÃO DO FUNDEB FUNDAMENTAL MAGISTERIO	2.338.187,25
12.361.1160.2085.000	MANUTENÇÃO DO FUNDEB EJA ADMINISTRATIVO	56.691,60
12.361.1161.1033.000	CONST, AMPL. OU RECP. DE QUADRA OU GINASIO EM ESC	22.108,80
12.361.1161.1031.000	PERFURAÇÃO DE POÇOS EM UNIDADE ESCOLAR	8.866,20
12.361.1022.1013.000	AQUISIÇÃO DE VEICULO	12.770,10
12.361.1022.1014.000	AQUISIÇÃO DE ONIBUS ESCOLAR	104.741,70
12.361.1161.1030.000	CONSTRUÇÃO DE CISTERNA EM UNIDADE ESCOLAR	2.846,55
TOTAL		3.874.168,00



PREFEITURA MUNICIPAL DE BERTOLÍNIA

PRAÇA NOSSA SENHORA APARECIDA - CNPJ:06554034/0001-04

Orçamento Programa - Exercício de 2019

Anexo 10

ORÇAMENTO DOS FUNDOS ESPECIAIS

Página 2

(Inc. I, § 2º, Art.2º)

Lei: 376, Data: 28/12/2018

2 FMS-FUNDO MUNICIPAL DE SAUDE

RECEITA

Classif.	Discriminação	Valor R\$
1718.03.4.	TRANSF. DE REC. DO SUS - COMPON. ESTRAT DA ASSIST. FARMACÊI	30.000,00
1718.03.2.	TRANSF. DE REC. DO SUS - SERV. DE ATEND. MÓVEL DE URGÊNCIA	170.000,00
1718.03.2.	TRANSF. DE REC. DO SUS - CENTRO DE ESPEC. ODONTOLÓGICAS	15.000,00
1718.03.2.	TRANSF. DE REC. DO SUS - CENTRO DE ATENÇÃO PSICOSSOCIAL	10.000,00
1718.03.2.	TRANSF. DE REC. SUS - OUTRAS TRANSF. DE MÉDIA E ALTA COMPLE	1.000,00
1718.03.3.	TRANSF. DE REC. DO SUS - VIGIL. EPIDEMIOL. E AMBIENTAL	65.000,00
1718.03.3.	TRANSF. DE REC. DO SUS - VIGILÂNCIA SANITÁRIA	5.000,00
1718.03.3.	TRANSF. DE REC. DO SUS - OUTRAS TRANSF. DA VIGIL. EM SAÚDE	1.000,00
1718.03.4.	TRANSF. DE REC. DO SUS - COMPON. BÁSICO DA ASSIST. FARMACÊL	25.000,00
1718.03.2.	TRANSF. DE REC. DO SUS - TETO FINANCEIRO	10.000,00
1718.03.4.	TRANSF. DE REC. DO SUS - OUTRAS TRANSF. DA ASSIST. FARMACÊL	1.000,00
1718.03.9.	TRANSFERÊNCIA DE RECURSOS DO SUS - OUTROS PROGRAMAS FII	10.000,00
1718.04.1.	TRANSF. DE REC. SUS - BLOCO DE INVESTIMENTO / ATENÇÃO BÁSIC	40.000,00
1718.04.6.	OUTRAS TRANSF. DE REC. SUS - BLOCO DE INVESTIMENTO	1.000,00
1718.08.1.	TRANSF ADVINDAS DE EMENDAS PARLAMENTARES INDIVIDUAIS - SA	40.000,00
1718.10.1.	TRANSFERÊNCIAS DE CONVÊNIO DA UNIÃO PARA O SISTEMA ÚNIC	111.352,00
1728.03.1.	TRANSF. DE REC. DO ESTADO - TRANS. DA SESAPI P/O CON-FINANC.	165.375,00
1728.03.1.	TRANSF. DE REC. DO ESTADO - OUTRAS TRANSF. DIRETAS DO ESTA	2.940,00
1728.10.1.	TRANSFERÊNCIAS DE CONVÊNIO DOS ESTADOS PARA O SISTEMA Ú	126.787,00
1718.03.1.	TRANSF. DE RECURSOS DO SUS - PAB FIXO	183.015,00
2428.10.1.	TRANSFERÊNCIAS DE CONVÊNIO DOS ESTADOS PARA O SISTEMA I	145.530,00
2418.10.1.	TRANSFERÊNCIAS DE CONVÊNIO DA UNIÃO PARA O SISTEMA ÚNICO	145.530,00
2418.08.1.	TRANSF ADVINDAS DE EMENDAS PARLAMENTARES INDIVIDUAIS - SA	25.000,00
2418.04.1.	TRANSF. DE RECURSOS DO SUS - BLOCO DE INVESTIMENTO	50.000,00
1321.00.1.	REMUN. DE DEPÓSITOS BANC. DE REC. VINCULADOS - S.U.S. F.N.S.	6.930,00
1321.00.1.	REMUN. DE DEPÓSITOS BANC. DE REC. VINCULADOS - FMS ASPS 15'	10.500,00
1321.00.1.	REMUN. DE DEP. BANC. DE REC. VINCULADOS - SESAPI CO-FINANC.	5.775,00
1718.03.1.	TRANSF. DE RECURSOS DO SUS - OUTRAS TRANSF. DO PAB VARIÁV	38.075,00
1718.03.1.	TRANSF. DE RECURSOS DO SUS - SAÚDE DA FAMÍLIA	198.450,00
1718.03.1.	TRANSF. DE RECURSOS DO SUS - AGENTES COMUNITÁRIOS DE SAÚ	165.375,00
1718.03.1.	TRANSF. DE RECURSOS DO SUS - SAÚDE BUCAL	99.225,00
1718.03.1.	TRANSF. DE RECURSOS DO SUS - COMPENSAÇÃO DE ESPEC. REGIC	13.891,00
1718.03.1.	TRANSF. DE REC. DO SUS - MELH. ACESSO E QUALIF. ATEN. BÁSICA	27.562,00
1718.03.1.	TRANSF. DE REC. DO SUS - NÚCLEO DE APOIO À SAÚDE DA FAMÍLIA	55.125,00
1718.03.1.	TRANSF. DE REC. DO SUS - PROGRAMA DE SAÚDE NA ESCOLA	5.000,00
	Recursos Próprios do Município	1.969.883,15
	TOTAL	3.975.320,15

PLANO DE APLICACAO

Classif.	Discriminação	Valor R\$
10.301.1052.2060.000	PROGRAMA DE COMP. DE ESPECIFICIDADES REGIONAIS	51.479,80
10.301.1052.2058.000	PROGRAMA DE ATENÇÃO BASICA	348.516,80
10.301.1052.2061.000	PROGRAMA SAUDE NA ESCOLA	67.603,30
10.301.1052.2062.000	PROGRAMA DE SAUDE BUCAL	102.980,85
10.301.1052.2064.000	PROGRAMAS DE CAMPANHAS DE VACINAÇÃO	32.292,75
10.301.1052.2096.000	MANUTENÇÃO DO HOSPITAL MUNICIPAL RITA MARTINS	2.205,00
10.301.1052.2099.000	MANUTENÇÃO E ENCARGOS COM O CONSELHO MUNICIPAL DE SAÚ	22.127,50
10.301.1052.2137.000	MANUTENÇÃO E ENCARGOS COM O SERVIÇO DE ATENDIMENTO MÓ	88.950,00
10.301.1052.2055.000	MANUTENÇÃO DO FUNDO MUNICIPAL DE SAUDE	1.379.183,50

**PREFEITURA MUNICIPAL DE BERTOLINIA**

PRAÇA NOSSA SENHORA APARECIDA - CNPJ:06554034/0001-04

Orçamento Programa - Exercício de 2019

ORÇAMENTO DOS FUNDOS ESPECIAIS

(Inc. I, § 2º, Art.2º)

Anexo 10

Página 3

Lei: 376, Data: 28/12/2018

2 FMS-FUNDO MUNICIPAL DE SAUDE**PLANO DE APLICACAO**

Classif.	Discriminação	Valor R\$
10.301.1047.2063.000	PROGRAMA DE SAUDE DA FAMILIA	479.690,00
10.301.1047.2059.000	PROGRAMA DE AGENTE COMUNITARIO DE SAUDE	226.586,65
10.301.1022.1056.000	AQUISIÇÃO DE UNIDADE MOVEL DE SAUDE	108.957,50
10.301.1022.1008.000	AQUISIÇÃO DE AMBULANCIA	87.696,35
10.301.1022.1007.000	AQUISIÇÃO DE VEICULO	75.696,35
10.271.1283.2097.000	BENEFICIOS PREVIDENCIARIOS	13.272,00
10.303.1048.2057.000	PROGRAMA DE ASSISTENCIA FARMACEUTICA BASICA	83.464,50
10.305.1381.2065.000	TETO FINANCEIRO DE VIGILANCIA EM SAUDE	24.320,10
10.304.1382.2056.000	PROGRAMA DE VIGILANCIA SANITARIA	57.868,65
10.303.1382.2056.000	PROGRAMA DE VIGILANCIA SANITARIA	8.586,90
10.302.1023.1020.000	CONSTRUÇÃO, AMPL. OU REFORMA DA SECRETARIA DE SAUDE	115.759,95
10.302.1042.2096.000	MANUTENÇÃO DO HOSPITAL MUNICIPAL RITA MARTINS	460.200,05
10.302.1042.1055.000	AQUISIÇÃO DE AMBULANCIA	22.108,80
10.302.1042.1054.000	REFORMA E AMPLIAÇÃO DO HOSPITAL	10.738,85
10.302.1023.1021.000	CONSTRUÇÃO, AMPL. OU REFORMA DE UNIDADE DE SAUDE	105.034,00
TOTAL		3.975.320,15



PREFEITURA MUNICIPAL DE BERTOLÍNIA

PRAÇA NOSSA SENHORA APARECIDA - CNPJ:06554034/0001-04

Orçamento Programa - Exercício de 2019

Anexo 10

ORÇAMENTO DOS FUNDOS ESPECIAIS

Página 4

(Inc. I, § 2º, Art.2º)

Lei: 376, Data: 28/12/2018

3 FMAS-FUNDO MUNICIPAL DE ASSISTENCIA SOCIAL

RECEITA

Classif.	Discriminação	Valor R\$
1718.12.1.	TRANSF. DE REC. DO FNAS - PISO DE TRANSIÇÃO DE MÉDIA COMPLE	5.000,00
1718.12.1.	TRANSF. DE REC. DO FNAS - PISO FIXO DE MÉDIA COMPLEXIDADE	5.000,00
1718.12.1.	TRANSF. DE REC. DO FNAS - PISO VARIÁV. DE MÉDIA COMPLEXIDADE	5.000,00
1718.10.3.	TRANSFERÊNCIAS DE CONVÊNIO DA UNIÃO DESTINADAS A PROGR	62.401,00
1321.00.1.	REMUN. DE DEPÓSITOS BANC. DE REC. VINCULADOS - F.M.A.S	5.775,00
1718.12.1.	TRANSF. DE REC. DO FNAS - PROGRAMA PRIMEIRA INFÂNCIA NO SU,	60.000,00
1718.12.1.	TRANSF. DE REC. DO FNAS - BOLSA DE PREST. CONTIN. QUESTIONÁ	1.000,00
1718.12.1.	TRANSF. DE REC. DO FNAS - OUTRAS TRANSF. DA PROT. SOCIAL ESI	5.000,00
1718.12.1.	TRANSF. DE REC. DO FNAS - PISO BÁSICO VARIÁVEL I	10.000,00
1321.00.1.	REMUN. DE DEPÓSITOS BANC. DE REC. VINCULADOS - SUAS F.N.A.S.	5.775,00
1718.12.1.	TRANSF. DE REC. DO FNAS - PISO BÁSICO VARIÁVEL II	5.000,00
1718.12.1.	TRANSF. DE REC. DO FNAS - PISO BÁSICO VARIÁVEL III / EQ. VOL	60.000,00
1718.12.1.	TRANSF. DE REC. DO FNAS - PISO BÁSICO FIXO / C.R.A.S.	80.000,00
1718.12.1.	TRANSF. DE REC. DO FNAS - SERV. DE CONV. E FORTAL. VINCULOS	115.000,00
1718.12.1.	TRANSF. DE REC. DO FNAS - BOLSA DE PREST. CONTIN. NA ESCOLA	1.000,00
1718.12.1.	TRANSF. DE REC. DO FNAS - PROG ACESSO AO TRABALHO "ACESSU	20.000,00
2428.10.5.	TRANSFERÊNCIAS DE CONVÊNIO DOS ESTADOS DESTINADAS A PR	205.065,00
1718.12.1.	TRANSF DE REC DO FNAS - OUTRAS TRANSF. REC. DO M.D.S/S.U.A.S	1.000,00
1728.10.9.	OUTRAS TRANSF. DE CONVÊNIO DOS ESTADOS - ASSISTÊNCIA SOC	127.890,00
2418.10.5.	TRANSFERÊNCIAS DE CONVÊNIO DA UNIÃO DESTINADAS A PROGR	152.472,00
1718.12.1.	TRANSF. DE REC. DO FNAS - OUTRAS TRANSF. DA PROT. SOCIAL BA	5.000,00
1718.12.1.	TRANSF. DE REC. DO FNAS - OUTRAS TRANSF. DO PISO DE GESTÃO	1.000,00
1718.12.1.	TRANSF. DE REC. DO FNAS - PISO DO I.G.D. SUAS	30.000,00
1718.12.1.	TRANSF. DE REC. DO FNAS - PISO DO I.G.D. BOLSA FAMÍLIA	35.000,00
	Recursos Próprios do Município	216.467,70
	TOTAL	1.219.845,70

PLANO DE APLICACAO

Classif.	Discriminação	Valor R\$
08.244.1039.2016.000	MANUTENÇÃO DA SECRETARIA DE TRABALHO E ASSUNTOS COMUNI	241.147,40
08.243.1029.2011.000	MANUTENÇÃO E ENCARGOS COM O PBV I - PISO BÁSICO VARIÁVEL I	55.540,65
08.243.1029.2041.000	MANUTENÇÃO DO CONSELHO TUTELAR	51.800,95
08.243.1029.2042.000	PROGRAMA DE APOIO E COMB. A EXPLORAÇÃO SEXUAL	21.263,40
08.243.1029.2102.000	MANUTENÇÃO E ENCARGOS COM O PVMC - PISO VARIÁVEL DE MÉDI	15.500,50
08.244.1039.2136.000	MANUTENÇÃO E ENCARGOS COM A CONCESSÃO DE BENEFÍCIOS EV	48.300,00
08.244.1039.2018.000	MANUTENÇÃO DO PROGRAMA DE PROTEÇÃO SOCIAL BÁSICA	47.368,45
08.244.1039.2019.000	MANUTENÇÃO DO PROGRAMA DE PROTEÇÃO SOCIAL ESPECIAL	44.713,60
08.244.1039.2020.000	MANUTENÇÃO DE OUTROS PROGRAMAS DO FNAS	45.110,25
08.244.1039.2039.000	MANUTENÇÃO E ENCARGOS COM O C.R.A.S. - CENTRO DE REFERÊN	56.479,95
08.244.1039.2040.000	MANUTENÇÃO E ENCARGOS COM O C.R.E.A.S. - CENTRO DE REFER.	71.638,95
08.244.1039.2043.000	MANUTENÇÃO DO PROGRAMA IGDBF	85.058,90
08.244.1039.2105.000	MANUTENÇÃO E ENCARGOS COM O PBV III - PISO BÁSICO VARIÁVEL	19.548,75
08.244.1039.2106.000	MANUTENÇÃO E ENCARGOS COM O I.G.D. SUAS - ÍNDICE DE GESTÃO	10.382,50
08.244.1039.2108.000	MANUTENÇÃO E ENCARGOS COM O F.M.A.S. - FUNDO MUNICIPAL DE	98.067,50
08.243.1029.2103.000	MANUTENÇÃO E ENCARGOS COM O PBV II - PISO BÁSICO VARIÁVEL	12.783,75
08.244.1352.2110.000	MANUTENÇÃO E ENCARGOS COM OS SERVIÇOS FUNERÁRIOS	6.537,50
08.274.1283.2097.000	BENEFÍCIOS PREVIDENCIÁRIOS	6.018,60
11.334.1038.2013.000	MANUTENÇÃO DO DEP. DE FORMAÇÃO DE NÚCLEOS DE ARTES	22.993,00
08.244.1039.2012.000	MANUTENÇÃO AO DEP. DE ASS. A MULHER E AO IDOSO	20.941,40

**PREFEITURA MUNICIPAL DE BERTOLINIA**

PRAÇA NOSSA SENHORA APARECIDA - CNPJ:06554034/0001-04

Orçamento Programa - Exercício de 2019

ORÇAMENTO DOS FUNDOS ESPECIAIS

(Inc. I, § 2º, Art.2º)

Anexo 10

Página 5

Lei: 376, Data: 28/12/2018

3 FMAS-FUNDO MUNICIPAL DE ASSISTENCIA SOCIAL**PLANO DE APLICACAO**

Classif.	Discriminação	Valor R\$
08.244.1023.1018.000	CONSTRUÇÃO, AMPL. OU REFORMA DE PREDIO PUBLICO	30.727,50
08.244.1015.1004.000	AQUISIÇÃO DE VEICULO	24.965,90
08.243.1142.2014.000	MANUTENÇÃO E ENCARGOS COM O PBF - PISO BÁSICO FIXO	86.543,80
08.243.1039.2104.000	MANUTENÇÃO E ENCARGOS COM O S.C.F.V. REORDENAMENTO	78.812,50
08.243.1029.2135.000	MANUTENÇÃO E ENCARGOS COM O PROGRAMA PRIMEIRA INFÂNCIA	17.600,00
TOTAL		1.219.845,70

**PREFEITURA MUNICIPAL DE BERTOLINIA**

PRAÇA NOSSA SENHORA APARECIDA - CNPJ:06554034/0001-04

Orçamento Programa - Exercício de 2019

ORÇAMENTO DOS FUNDOS ESPECIAIS

(Inc. I, § 2º, Art.2º)

Anexo 10

Página 6

Lei: 376, Data: 28/12/2018

4 RPPS-RPPS**RECEITA**

Classif.	Discriminação	Valor R\$
7218.03.1.	CPSSS PATRONAL - SERVIDOR CIVIL ATIVO - PRINCIPAL	598.500,00
1321.00.4.	REMUNERAÇÃO DOS RECURSOS DO REGIME PRÓPRIO DE PREVIDÊNCIA	262.726,00
1218.01.1.	CPSSS DO SERVIDOR CIVIL ATIVO - PRINCIPAL	609.840,00
1218.01.1.	CPSSS DO SERVIDOR CIVIL ATIVO - MULTAS E JUROS DE MORA	11.340,00
1218.01.4.	CPSSS ORIUNDA DE SENTENÇAS JUDICIAIS - SERVIDOR CIVIL ATIVO	10.500,00
7218.03.4.	CPSSS PATRONAL - ORIUNDA DE SENTENÇAS JUDICIAIS - SERVIDOR	10.500,00
1990.01.1.	APORTES PERIÓDICOS PARA AMORTIZAÇÃO DE DÉFICIT ATUARIAL E	56.700,00
1990.03.1.	COMPENSAÇÕES FINANCEIRAS ENTRE O REGIME GERAL E OS REGII	113.400,00
7218.01.1.	CPSSS DO SERVIDOR CIVIL ATIVO - PRINCIPAL	11.340,00
7218.03.1.	CPSSS PATRONAL - SERVIDOR CIVIL ATIVO - MULTAS E JUROS DE M	90.720,00
TOTAL		1.775.566,00

PLANO DE APLICACAO

Classif.	Discriminação	Valor R\$
09.272.1017.2122.000	GESTÃO DO FUNDO DE PREVIDÊNCIA	309.987,00
09.272.1017.2123.000	BENEFÍCIOS PREVIDENCIÁRIOS	459.091,00
99.997.1017.2123.000	BENEFÍCIOS PREVIDENCIÁRIOS	1.006.488,00
TOTAL		1.775.566,00

Luciano Fonseca de Sousa
LUCIANO FONSECA DE SOUSA
PREFEITO MUNICIPAL
010.293.343-07

Silas Fonseca de Sousa
SILAS FONSECA DE SOUSA
SECRETÁRIO M. DE FINANÇAS
025.222.423-00

José Agamenon de S. Dantas Filho
JOSÉ AGAMENON DE S. DANTAS FILHO
620.680.163-20
C.R.C./PI: 7523/0-7



PREFEITURA MUNICIPAL DE BERTOLÍNIA
PRAÇA NOSSA SENHORA APARECIDA - CNPJ:06554034/0001-04

Orçamento Programa - Exercício de 2019

SEGURIDADE SOCIAL

Anexo 11
Página 1
Lei: 376, Data: 28/12/2018

Codigo	Especificacao	Categoria	Função
08	Assistência Social		1.199.477,70
3.1.90.04.00	CONTRATAÇÃO POR TEMPO DETERMINADO	4.230,00	
3.1.90.11.00	VENCIMENTOS E VANTAGENS FIXAS - PESSOAL CIVIL	227.614,15	
3.1.90.13.00	OBRIGAÇÕES PATRONAIS	19.780,85	
3.1.90.16.00	OUTRAS DESPESAS VARIÁVEIS - PESSOAL CIVIL	26.523,20	
3.1.90.91.00	SENTENÇAS JUDICIAIS	6.573,90	
3.1.90.92.00	DESPESAS DE EXERCÍCIOS ANTERIORES	9.312,75	
3.1.91.13.00	CONTRIBUIÇÕES PATRONAIS	21.873,60	
3.3.90.14.00	DIÁRIAS - CIVIL	68.297,15	
3.3.90.30.00	MATERIAL DE CONSUMO	176.493,40	
3.3.90.31.00	PREMIAÇÕES CULTURAIS, ARTÍSTICAS, CIENTÍFICAS, I	5.259,20	
3.3.90.32.00	MATERIAL, BEM OU SERVIÇO PARA DISTRIBUIÇÃO GR	60.957,80	
3.3.90.36.00	OUTROS SERVIÇOS DE TERCEIROS - PESSOA FÍSICA	248.532,60	
3.3.90.39.00	OUTROS SERVIÇOS DE TERCEIROS - PESSOA JURÍDICA	143.294,65	
3.3.90.48.00	OUTROS AUXÍLIOS FINANCEIROS A PESSOAS FÍSICAS	46.944,90	
3.3.90.92.00	DESPESAS DE EXERCÍCIOS ANTERIORES	13.432,65	
3.3.90.93.00	INDENIZAÇÕES E RESTITUIÇÕES	1.627,50	
4.4.90.51.00	OBRAS E INSTALAÇÕES	6.564,90	
4.4.90.52.00	EQUIPAMENTOS E MATERIAL PERMANENTE	88.001,90	
4.4.90.61.00	AQUISIÇÃO DE IMÓVEIS	24.162,60	
09	Previdência Social		769.078,00
3.1.90.01.00	APOSENTADORIAS DO RPPS, RESERVA REMUNERADA	351.633,00	
3.1.90.03.00	PENSÕES DO RPPS E DO MILITAR	28.350,00	
3.1.90.05.00	OUTROS BENEFÍCIOS PREVIDENCIÁRIOS DO SERVIDO	79.108,00	
3.1.90.13.00	OBRIGAÇÕES PATRONAIS	79.380,00	
3.3.90.14.00	DIÁRIAS - CIVIL	3.675,00	
3.3.90.30.00	MATERIAL DE CONSUMO	5.250,00	
3.3.90.33.00	PASSAGENS E DESPESAS COM LOCOMOÇÃO	1.050,00	
3.3.90.35.00	SERVIÇOS DE CONSULTORIA	104.328,00	
3.3.90.36.00	OUTROS SERVIÇOS DE TERCEIROS - PESSOA FÍSICA	6.741,00	
3.3.90.39.00	OUTROS SERVIÇOS DE TERCEIROS - PESSOA JURÍDICA	57.063,00	
4.4.90.52.00	EQUIPAMENTOS E MATERIAL PERMANENTE	52.500,00	
10	Saúde		4.198.744,80
3.1.90.04.00	CONTRATAÇÃO POR TEMPO DETERMINADO	1.102,50	
3.1.90.11.00	VENCIMENTOS E VANTAGENS FIXAS - PESSOAL CIVIL	1.647.211,45	
3.1.90.13.00	OBRIGAÇÕES PATRONAIS	257.589,55	
3.1.90.16.00	OUTRAS DESPESAS VARIÁVEIS - PESSOAL CIVIL	11.007,15	
3.1.90.91.00	SENTENÇAS JUDICIAIS	25.624,20	
3.1.90.92.00	DESPESAS DE EXERCÍCIOS ANTERIORES	12.618,90	
3.1.91.13.00	CONTRIBUIÇÕES PATRONAIS	35.682,15	
3.3.90.14.00	DIÁRIAS - CIVIL	76.031,55	
3.3.90.30.00	MATERIAL DE CONSUMO	795.731,45	
3.3.90.36.00	OUTROS SERVIÇOS DE TERCEIROS - PESSOA FÍSICA	285.818,25	
3.3.90.39.00	OUTROS SERVIÇOS DE TERCEIROS - PESSOA JURÍDICA	360.916,50	
3.3.90.92.00	DESPESAS DE EXERCÍCIOS ANTERIORES	18.211,25	
3.3.90.93.00	INDENIZAÇÕES E RESTITUIÇÕES	11.418,75	
4.4.90.51.00	OBRAS E INSTALAÇÕES	204.490,30	
4.4.90.52.00	EQUIPAMENTOS E MATERIAL PERMANENTE	428.248,35	
4.4.90.61.00	AQUISIÇÃO DE IMÓVEIS	27.042,50	
99	Reserva de Contingência		1.006.488,00
9.9.99.99.00	RESERVA DE CONTINGÊNCIA	1.006.488,00	



PREFEITURA MUNICIPAL DE BERTOLÍNIA
PRAÇA NOSSA SENHORA APARECIDA - CNPJ:06554034/0001-04

Orçamento Programa - Exercício de 2019

SEGURIDADE SOCIAL

Anexo 11
Página 2
Lei: 376, Data: 28/12/2018

Codigo	Especificacao	Categoria	Função
TOTAL			7.173.788,50

LUCIANO FONSECA DE SOUSA
PREFEITO MUNICIPAL
010.293.343-07

SILAS FONSECA DE SOUSA
SECRETÁRIO M. DE FINANÇAS
025.222.423-00

JOSÉ AGAMENON DE S. DANTAS FILHO
620.680.163-20
C.R.C./PI: 7523/0-7

**PREFEITURA MUNICIPAL DE BERTOLÍNIA**

PRAÇA NOSSA SENHORA APARECIDA - CNPJ:06554034/0001-04

Orçamento Programa - Exercício de 2019

DESPESA POR ELEMENTO ECONÔMICO

Quadro 18

Página 1

Lei: 376, Data: 28/12/2018

Cod.	Descrição	Elemento	Grupo/Mod	Categoria
3. 0. 00. 00	DESPESAS CORRENTES			15.038.627,85
3. 1. 00. 00	PESSOAL E ENCARGOS SOCIAIS		8.702.389,10	
3. 1. 90. 00	APLICAÇÕES DIRETAS		8.481.533,15	
3. 1. 90. 01	APOSENTADORIAS DO RPPS, RESERVA REMUNERADA E REF. COM. DOS MI	68.655,00		
3. 1. 90. 03	PENSÕES DO RPPS E DO MILITAR	50.726,55		
3. 1. 90. 04	CONTRATAÇÃO POR TEMPO DETERMINADO	16.435,00		
3. 1. 90. 05	OUTROS BENEFÍCIOS PREVIDENCIÁRIOS DO SERVIDOR OU DO MILITAR	7.110,58		
3. 1. 90. 11	VENCIMENTOS E VANTAGENS FIXAS - PESSOAL CIVIL	6.149.261,20		
3. 1. 90. 13	OBRIGAÇÕES PATRONAIS	1.303.259,25		
3. 1. 90. 16	OUTRAS DESPESAS VARIÁVEIS - PESSOAL CIVIL	125.800,70		
3. 1. 90. 91	SENTENÇAS JUDICIAIS	325.886,55		
3. 1. 90. 92	DESPESAS DE EXERCÍCIOS ANTERIORES	68.922,90		
3. 1. 90. 94	INDENIZAÇÕES E RESTITUIÇÕES TRABALHISTAS	10.500,00		
3. 1. 91. 00	APLICAÇÕES DIRETAS- INTRA-ORÇAMENTÁRIAS		220.855,95	
3. 1. 91. 13	OBRIGAÇÕES PATRONAIS	220.855,95		
3. 3. 00. 00	OUTRAS DESPESAS CORRENTES		6.336.238,75	
3. 3. 50. 00	TRANSFERÊNCIAS A INSTITUIÇÕES PRIVADAS SEM FINS LUCRATIVOS		10.923,55	
3. 3. 50. 41	CONTRIBUIÇÕES	10.923,55		
3. 3. 90. 00	APLICAÇÕES DIRETAS		6.325.315,20	
3. 3. 90. 14	DIÁRIAS - CIVIL	408.620,20		
3. 3. 90. 30	MATERIAL DE CONSUMO	2.157.796,30		
3. 3. 90. 31	PREMIAÇÕES CULTURAIS, ARTÍSTICAS, CIENTÍFICAS, DESPORTIVAS E	20.155,20		
3. 3. 90. 32	MATERIAL, BEM OU SERVIÇO PARA DISTRIBUIÇÃO GRATUITA	64.376,70		
3. 3. 90. 33	PASSAGENS E DESPESAS COM LOCOMOÇÃO	4.287,15		
3. 3. 90. 35	SERVIÇOS DE CONSULTORIA	131.559,75		
3. 3. 90. 36	OUTROS SERVIÇOS DE TERCEIROS - PESSOA FÍSICA	1.308.779,95		
3. 3. 90. 39	OUTROS SERVIÇOS DE TERCEIROS - PESSOA JURÍDICA	2.005.914,90		
3. 3. 90. 40	SERVIÇOS DE TECNOLOGIA DA INFORMAÇÃO E COMUNICAÇÃO	16.318,25		
3. 3. 90. 47	OBRIGAÇÕES TRIBUTÁRIAS E CONTRIBUTIVAS	20.334,45		
3. 3. 90. 48	OUTROS AUXÍLIOS FINANCEIROS A PESSOAS FÍSICAS	49.992,00		
3. 3. 90. 91	SENTENÇAS JUDICIAIS	10.500,00		
3. 3. 90. 92	DESPESAS DE EXERCÍCIOS ANTERIORES	101.350,85		
3. 3. 90. 93	INDENIZAÇÕES E RESTITUIÇÕES	25.357,50		
4. 0. 00. 00	DESPESAS DE CAPITAL			4.184.859,30
4. 4. 00. 00	INVESTIMENTOS		3.942.560,25	
4. 4. 90. 00	APLICAÇÕES DIRETAS		3.942.560,25	
4. 4. 90. 51	OBRAS E INSTALAÇÕES	1.801.824,90		
4. 4. 90. 52	EQUIPAMENTOS E MATERIAL PERMANENTE	1.997.061,65		
4. 4. 90. 61	AQUISIÇÃO DE IMÓVEIS	143.673,70		
4. 6. 00. 00	AMORTIZAÇÃO DA DÍVIDA		242.299,05	
4. 6. 90. 00	APLICAÇÕES DIRETAS		242.299,05	
4. 6. 90. 71	PRINCIPAL DA DÍVIDA CONTRATUAL RESGATADO	242.299,05		
9. 0. 00. 00	RESERVA DE CONTINGÊNCIA			1.034.950,35
9. 9. 00. 00	RESERVA DE CONTINGÊNCIA		1.034.950,35	
9. 9. 99. 00	RESERVA DE CONTINGÊNCIA		1.034.950,35	
9. 9. 99. 99	RESERVA DE CONTINGÊNCIA	1.034.950,35		

**PREFEITURA MUNICIPAL DE BERTOLÍNIA**

PRAÇA NOSSA SENHORA APARECIDA - CNPJ:06554034/0001-04

Orçamento Programa - Exercício de 2019

DESPESA POR ELEMENTO ECONÔMICO

Quadro 18

Página 2

Lei: 376, Data: 28/12/2018

Cod.	Descrição	Elemento	Grupo/Mod	Categoria
TOTAL				20.258.437,50

Luciano Fonseca de Sousa
LUCIANO FONSECA DE SOUSA
PREFEITO MUNICIPAL
010.293.343-07

Silas Fonseca de Sousa
SILAS FONSECA DE SOUSA
SECRETÁRIO M. DE FINANÇAS
025.222.423-00

José Agamenon de S. Dantas Filho
JOSÉ AGAMENON DE S. DANTAS FILHO
620.680.163-20
C.R.C./PI: 7523/0-7



PREFEITURA MUNICIPAL DE BERTOLÍNIA
PRAÇA NOSSA SENHORA APARECIDA - CNPJ:06554034/0001-04

Orçamento Programa - Exercício de 2019

RECEITA/DESPESA POR FONTE DE RECURSO

Quadro 19

Página 1

LeiData

Fonte	FRG.FRC.	Descrição	PREVISÃO	
			RECEITA	DESPESA
001	Recursos Ordinários		7.645.563,50	7.645.563,50
00	Recursos Ordinarios		7.645.563,50	7.645.563,50
110	Transferências do FUNDEB - Controle Unificado		3.926.668,00	3.926.668,00
01	Recursos Vinculados a Educação		3.926.668,00	3.926.668,00
120	Transferência do Salário-Educação		145.530,00	145.530,00
01	Recursos Vinculados a Educação		145.530,00	145.530,00
121	Transferências de Recursos do FNDE Referentes ao Programa Dinheiro Dir		42.831,00	42.831,00
01	Recursos Vinculados a Educação		42.831,00	42.831,00
122	Transferências de Recursos do FNDE Referentes ao Programa Nacional de		205.065,00	205.065,00
01	Recursos Vinculados a Educação		205.065,00	205.065,00
123	Transferências de Recursos do FNDE Referentes ao Programa Nacional de		121.826,00	121.826,00
01	Recursos Vinculados a Educação		121.826,00	121.826,00
124	Outras Transferências de Recursos do FNDE		202.234,00	202.234,00
01	Recursos Vinculados a Educação		202.234,00	202.234,00
125	Transferências de Convênios ou de Contratos de Repasse vinculados à Ed		557.864,00	557.864,00
01	Recursos Vinculados a Educação		557.864,00	557.864,00
190	Outros Recursos Vinculados à Educação		6.930,00	6.930,00
01	Recursos Vinculados a Educação		6.930,00	6.930,00
213	Transferências Fundo a Fundo de Recursos do SUS provenientes do Govern		631.365,00	631.365,00
02	Recursos Vinculados a Saúde		631.365,00	631.365,00
214	Transferências Fundo a Fundo de Recursos do SUS provenientes do Govern		1.139.218,00	1.139.218,00
02	Recursos Vinculados a Saúde		1.139.218,00	1.139.218,00
215	Transferências Fundo a Fundo de Recursos do SUS provenientes do Govern		91.000,00	91.000,00
02	Recursos Vinculados a Saúde		91.000,00	91.000,00
220	Transferências de Convênios ou de Contratos de Repasse vinculados à Sa		534.974,00	534.974,00
02	Recursos Vinculados a Saúde		534.974,00	534.974,00
290	Outros Recursos Vinculados à Saúde		77.705,00	77.705,00
02	Recursos Vinculados a Saúde		77.705,00	77.705,00
311	Transferência de Recursos do Fundo Nacional de Assistência Social – FN		455.550,00	455.550,00
04	Recursos Vinculados a Seguridade Social		455.550,00	455.550,00
312	Transferências de Convênios - Assistência Social		62.401,00	62.401,00
04	Recursos Vinculados a Seguridade Social		62.401,00	62.401,00
420	Recursos Vinculados ao RPPS - Plano Financeiro		1.775.566,00	1.775.566,00
03	Recursos Vinculados a Previdência Social - RPPS		1.775.566,00	1.775.566,00
510	Outras Transferências de Convênios da União		873.667,00	873.667,00
05	Outras Destinações de Recursos		873.667,00	873.667,00
520	Outras Transferências de Convênios dos Estados		1.171.957,00	1.171.957,00
05	Outras Destinações de Recursos		1.171.957,00	1.171.957,00
530	Transferência da União Referente a Royalties		109.442,00	109.442,00
05	Outras Destinações de Recursos		109.442,00	109.442,00
610	Contribuição de Intervenção no Domínio Econômico - CIDE		44.100,00	44.100,00
05	Outras Destinações de Recursos		44.100,00	44.100,00
620	Contribuição para o Custeio do Serviço de Iluminação Pública - COSIP		29.767,00	29.767,00
05	Outras Destinações de Recursos		29.767,00	29.767,00
920	Recursos de Operações de Crédito		145.530,00	145.530,00
05	Outras Destinações de Recursos		145.530,00	145.530,00
930	Recursos de alienação de bens/ativos		82.084,00	82.084,00

**PREFEITURA MUNICIPAL DE BERTOLÍNIA**

PRAÇA NOSSA SENHORA APARECIDA - CNPJ:06554034/0001-04

Orçamento Programa - Exercício de 2019

RECEITA/DESPESA POR FONTE DE RECURSO

Quadro 19

Página 2

LeiData

Fonte	FRG.FRC.	Descrição	PREVISÃO	
			RECEITA	DESPESA
930		Recursos de alienação de bens/ativos	82.084,00	82.084,00
	00	Recursos Ordinarios	82.084,00	82.084,00
940		Outras vinculações de transferências	143.922,00	143.922,00
	05	Outras Destinações de Recursos	143.922,00	143.922,00
950		Outras vinculações de taxas e contribuições	35.678,00	35.678,00
	00	Recursos Ordinarios	35.678,00	35.678,00
TOTAL			20.258.437,50	20.258.437,50

LEGENDA

FRI: Fonte de Recurso Iduso
 FRG: Fonte de Recurso Grupo
 FRC: Fonte de Recurso Código
 DET: Fonte de Recurso Detalhamento
 STN: Fonte de Recurso STN
 VG: Vínculo Grupo
 VC: Vínculo Código

Silas FONSECA José Aguiar de Sousa Duarte Filho

**PREFEITURA MUNICIPAL DE BERTOLÍNIA**

PRAÇA NOSSA SENHORA APARECIDA - CNPJ:06554034/0001-04

Orçamento Programa - Exercício de 2019

QUADRO AUXILIAR DE DETALHAMENTO DA DESPESA

Página 1

Lei: 376, Data: 28/12/2018

PODER	01	PODER LEGISLATIVO					
ORGÃO	00	CAMARA MUNICIPAL DE BERTOLÍNIA					
UNIDADE	00	CÂMARA MUNICIPAL DE BERTOLÍNIA					
Aplicacao Programada	Proj/Ativ	Finalidade	Categoria	Detalhada	TotalGrupo	Total Categ.	Total Func.
		F.R. - C.A.					
REFORMA E/OU AMPLIAÇÃO DA CAMARA MUNICIPAL	01.031.1003.1001.0000						4.008,90
4	4	DESPESAS DE CAPIT				4.008,90	4.008,90
	4	INVESTIMENTOS					
		OBRAS E INSTALAÇÕES	4.4.90.51.00	4.008,90			
AQUISIÇÃO DE VEICULO	01.031.1003.1002.0000						3.537,45
4	4	DESPESAS DE CAPIT				3.537,45	3.537,45
	4	INVESTIMENTOS					
		EQUIPAMENTOS E MATERIAL PERMANENTE	4.4.90.52.00	3.537,45			
MANUTENÇÃO DOS ENCARGOS DA CAMARA MUNICIPAL	01.031.1003.2001.0000						750.746,85
3	3	DESPESAS CORREN'				743.728,65	
	1	PESSOAL E ENCARGOS SOCIAIS					
		VENCIMENTOS E VANTAGENS FIXAS - PESSOAL CIVIL	3.1.90.11.00	493.500,00			
		OBRIGAÇÕES PATRONAIS	3.1.90.13.00	108.150,00			
		OUTRAS DESPESAS VARIÁVEIS - PESSOAL CIVIL	3.1.90.16.00	1.285,20			
	3	OUTRAS DESPESAS CORRENTES				140.793,45	
		DIÁRIAS - CIVIL	3.3.90.14.00	9.868,95			
		MATERIAL DE CONSUMO	3.3.90.30.00	12.162,15			
		PASSAGENS E DESPESAS COM LOCOMOÇÃO	3.3.90.33.00	1.381,80			
		SERVIÇOS DE CONSULTORIA	3.3.90.35.00	14.037,45			
		OUTROS SERVIÇOS DE TERCEIROS - PESSOA FÍSICA	3.3.90.36.00	28.074,90			
		OUTROS SERVIÇOS DE TERCEIROS - PESSOA JURÍDICA	3.3.90.39.00	73.500,00			
		DESPESAS DE EXERCÍCIOS ANTERIORES	3.3.90.92.00	1.768,20			
4	4	DESPESAS DE CAPIT				7.018,20	7.018,20
	4	INVESTIMENTOS					
		EQUIPAMENTOS E MATERIAL PERMANENTE	4.4.90.52.00	7.018,20			
CONTRIBUIÇÃO A ASSOCIAÇÕES DE VEREADORES	01.031.1003.2004.0000						7.018,20
3	3	DESPESAS CORREN'				7.018,20	7.018,20
	3	OUTRAS DESPESAS CORRENTES					
		OUTROS SERVIÇOS DE TERCEIROS - PESSOA JURÍDICA	3.3.90.39.00	7.018,20			
ASSINATURA DE INFORMATIVOS, REVISTAS E JORNAIS	01.031.1003.2005.0000						12.268,20
3	3	DESPESAS CORREN'				12.268,20	12.268,20
	3	OUTRAS DESPESAS CORRENTES					
		OUTROS SERVIÇOS DE TERCEIROS - PESSOA JURÍDICA	3.3.90.39.00	12.268,20			
TOTAL							777.579,60



PREFEITURA MUNICIPAL DE BERTOLINIA
PRAÇA NOSSA SENHORA APARECIDA - CNPJ:06554034/0001-04

Orçamento Programa - Exercício de 2019

Página 2

QUADRO AUXILIAR DE DETALHAMENTO DA DESPESA

Lei: 376, Data: 28/12/2018

PODER	02	PODER EXECUTIVO
ORGÃO	01	GABINETE DO PREFEITO MUNICIPAL
UNIDADE	00	GABINETE DO PREFEITO MUNICIPAL

Aplicacao Programada	Proj/Ativ	Finalidade	Categoria	Detalhada	TotalGrupo	Total Categ.	Total Func.
F.R. - C.A.							
MANUTENÇÃO DA JUNTA DE SERVIÇO MILITAR	04.122.1014.2002.0000						23.335,40
3 DESPESAS CORREN						23.335,40	
1 PESSOAL E ENCARGOS SOCIAIS					12.277,55		
VENCIMENTOS E VANTAGENS FIXAS - PESSOAL CIVIL			3.1.90.11.00	12.277,55			
3 OUTRAS DESPESAS CORRENTES					11.057,85		
DIÁRIAS - CIVIL			3.3.90.14.00	3.686,60			
MATERIAL DE CONSUMO			3.3.90.30.00	3.685,50			
OUTROS SERVIÇOS DE TERCEIROS - PESSOA JURÍDICA			3.3.90.39.00	3.685,75			
MANUTENÇÃO DO GABINETE DO PREFEITO	04.122.1015.2007.0000					352.656,35	362.531,60
3 DESPESAS CORREN					214.409,25		
1 PESSOAL E ENCARGOS SOCIAIS							
VENCIMENTOS E VANTAGENS FIXAS - PESSOAL CIVIL			3.1.90.11.00	167.008,80			
OBRIGAÇÕES PATRONAIS			3.1.90.13.00	17.103,45			
OUTRAS DESPESAS VARIÁVEIS - PESSOAL CIVIL			3.1.90.16.00	5.296,20			
SENTENÇAS JUDICIAIS			3.1.90.91.00	2.648,40			
DESPESAS DE EXERCÍCIOS ANTERIORES			3.1.90.92.00	8.999,55			
DESPESAS DE EXERCÍCIOS ANTERIORES			3.1.90.92.00	8.102,85			
CONTRIBUIÇÕES PATRONAIS			3.1.91.13.00	5.250,00			
3 OUTRAS DESPESAS CORRENTES					138.247,10		
DIÁRIAS - CIVIL			3.3.90.14.00	45.598,50			
MATERIAL DE CONSUMO			3.3.90.30.00	22.153,30			
SERVIÇOS DE CONSULTORIA			3.3.90.35.00	7.944,30			
OUTROS SERVIÇOS DE TERCEIROS - PESSOA FÍSICA			3.3.90.36.00	26.857,10			
OUTROS SERVIÇOS DE TERCEIROS - PESSOA JURÍDICA			3.3.90.39.00	26.857,10			
DESPESAS DE EXERCÍCIOS ANTERIORES			3.3.90.92.00	735,00			
DESPESAS DE EXERCÍCIOS ANTERIORES			3.3.90.92.00	8.101,80			
4 DESPESAS DE CAPIT					9.875,25		9.875,25
4 INVESTIMENTOS							
EQUIPAMENTOS E MATERIAL PERMANENTE			4.4.90.52.00	1.772,40			
EQUIPAMENTOS E MATERIAL PERMANENTE			4.4.90.52.00	4.357,50			
EQUIPAMENTOS E MATERIAL PERMANENTE			4.4.90.52.00	3.745,35			
MANUTENÇÃO DA DIVISÃO DE COMUNICAÇÃO	04.122.1015.2008.0000					36.441,60	36.441,60
3 DESPESAS CORREN					10.624,00		
1 PESSOAL E ENCARGOS SOCIAIS						10.624,00	
VENCIMENTOS E VANTAGENS FIXAS - PESSOAL CIVIL			3.1.90.11.00	10.624,00			
3 OUTRAS DESPESAS CORRENTES					25.817,60		
DIÁRIAS - CIVIL			3.3.90.14.00	3.685,50			
MATERIAL DE CONSUMO			3.3.90.30.00	3.685,50			
OUTROS SERVIÇOS DE TERCEIROS - PESSOA FÍSICA			3.3.90.36.00	9.875,25			
OUTROS SERVIÇOS DE TERCEIROS - PESSOA JURÍDICA			3.3.90.39.00	8.571,35			
MANUTENÇÃO DA DIVISÃO DE CERIMONIAL	04.122.1015.2009.0000					29.792,90	29.792,90
3 DESPESAS CORREN					5.220,80		
1 PESSOAL E ENCARGOS SOCIAIS						5.220,80	
VENCIMENTOS E VANTAGENS FIXAS - PESSOAL CIVIL			3.1.90.11.00	5.220,80			
3 OUTRAS DESPESAS CORRENTES					24.572,10		
DIÁRIAS - CIVIL			3.3.90.14.00	2.890,65			
MATERIAL DE CONSUMO			3.3.90.30.00	7.227,15			
OUTROS SERVIÇOS DE TERCEIROS - PESSOA FÍSICA			3.3.90.36.00	7.227,15			
OUTROS SERVIÇOS DE TERCEIROS - PESSOA JURÍDICA			3.3.90.39.00	7.227,15			
AQUISIÇÃO DE VEICULO	04.122.1022.1003.0000					48.957,15	48.957,15
4 DESPESAS DE CAPIT						48.957,15	



PREFEITURA MUNICIPAL DE BERTOLINIA
PRAÇA NOSSA SENHORA APARECIDA - CNPJ:06554034/0001-04

Orçamento Programa - Exercício de 2019

Página 3

QUADRO AUXILIAR DE DETALHAMENTO DA DESPESA

Lei: 376, Data: 28/12/2018

PODER	02	PODER EXECUTIVO
ORGÃO	01	GABINETE DO PREFEITO MUNICIPAL
UNIDADE	00	GABINETE DO PREFEITO MUNICIPAL

Aplicacao Programada	Proj/Ativ	Finalidade	Categoria	Detalhada	TotalGrupo	Total Categ.	Total Func.
F.R. - C.A.							
AQUISIÇÃO DE VEICULO	04.122.1022.1003.0000						48.957,15
4 DESPESAS DE CAPIT					48.957,15		
4 INVESTIMENTOS							
EQUIPAMENTOS E MATERIAL PERMANENTE			4.4.90.52.00	2.315,25			
EQUIPAMENTOS E MATERIAL PERMANENTE			4.4.90.52.00	40.516,00			
EQUIPAMENTOS E MATERIAL PERMANENTE			4.4.90.52.00	6.125,90			

TOTAL 501.058,65



PREFEITURA MUNICIPAL DE BERTOLINIA

PRAÇA NOSSA SENHORA APARECIDA - CNPJ:06554034/0001-04

Orçamento Programa - Exercício de 2019

Página 4

QUADRO AUXILIAR DE DETALHAMENTO DA DESPESA

Lei: 376, Data: 28/12/2018

PODER	02	PODER EXECUTIVO
ORGÃO	01	GABINETE DO PREFEITO MUNICIPAL
UNIDADE	01	ASSESSORIA JURIDICA

Aplicacao Programada	Proj/Ativ	Finalidade	Categoria	Detalhada	TotalGrupo	Total Categ.	Total Func.
F.R. - C.A.							
ENCARGOS COM ASSESSORIA JURIDICA	04.122.1041.2006.0000						52.037,75
3 DESPESAS CORREN'						52.037,75	
1 PESSOAL E ENCARGOS SOCIAIS					21.227,85		
VENCIMENTOS E VANTAGENS FIXAS - PESSOAL CIVIL			3.1.90.11.00	20.177,85			
CONTRIBUIÇÕES PATRONAIS			3.1.91.13.00	1.050,00			
3 OUTRAS DESPESAS CORRENTES					30.809,90		
DIÁRIAS - CIVIL			3.3.90.14.00	5.009,55			
MATERIAL DE CONSUMO			3.3.90.30.00	6.189,75			
OUTROS SERVIÇOS DE TERCEIROS - PESSOA FÍSICA			3.3.90.36.00	9.805,30			
OUTROS SERVIÇOS DE TERCEIROS - PESSOA JURÍDICA			3.3.90.39.00	9.805,30			
TOTAL							52.037,75



PREFEITURA MUNICIPAL DE BERTOLINIA

PRAÇA NOSSA SENHORA APARECIDA - CNPJ:06554034/0001-04

Orçamento Programa - Exercício de 2019

Página 5

QUADRO AUXILIAR DE DETALHAMENTO DA DESPESA

Lei: 376, Data: 28/12/2018

PODER	02	PODER EXECUTIVO
ORGÃO	02	CONTROLADORIA GERAL DO MUNICÍPIO DE BERTOLÍNIA
UNIDADE	00	CONTROLADORIA GERAL DO MUNICÍPIO

Aplicacao Programada	Proj/Ativ	Finalidade	Categoria	Detalhada	TotalGrupo	Total Categ.	Total Func.
F.R. - C.A.							
MANUTENÇÃO DA CONTROLADORIA MUNICIPAL	04.122.1093.2022.0000						71.132,25
3 DESPESAS CORREN'						66.483,90	
1 PESSOAL E ENCARGOS SOCIAIS					37.317,00		
VENCIMENTOS E VANTAGENS FIXAS - PESSOAL CIVIL			3.1.90.11.00	23.648,10			
OBRIGAÇÕES PATRONAIS			3.1.90.13.00	7.368,90			
OUTRAS DESPESAS VARIÁVEIS - PESSOAL CIVIL			3.1.90.16.00	1.050,00			
CONTRIBUIÇÕES PATRONAIS			3.1.91.13.00	5.250,00			
3 OUTRAS DESPESAS CORRENTES					29.166,90		
DIÁRIAS - CIVIL			3.3.90.14.00	6.622,35			
MATERIAL DE CONSUMO			3.3.90.30.00	7.514,85			
OUTROS SERVIÇOS DE TERCEIROS - PESSOA FÍSICA			3.3.90.36.00	7.514,85			
OUTROS SERVIÇOS DE TERCEIROS - PESSOA JURÍDICA			3.3.90.39.00	7.514,85			
4 DESPESAS DE CAPIT						4.648,35	
4 INVESTIMENTOS					4.648,35		
EQUIPAMENTOS E MATERIAL PERMANENTE			4.4.90.52.00	1.471,05			
EQUIPAMENTOS E MATERIAL PERMANENTE			4.4.90.52.00	1.441,65			
EQUIPAMENTOS E MATERIAL PERMANENTE			4.4.90.52.00	1.735,65			
TOTAL							71.132,25



PREFEITURA MUNICIPAL DE BERTOLÍNIA

PRAÇA NOSSA SENHORA APARECIDA - CNPJ:06554034/0001-04

Orçamento Programa - Exercício de 2019

Página 6

QUADRO AUXILIAR DE DETALHAMENTO DA DESPESA

Lei: 376, Data: 28/12/2018

PODER	02	PODER EXECUTIVO
ORGÃO	03	SECRETARIA DE ADMINISTRAÇÃO
UNIDADE	00	SECRETARIA MUNICIPAL DE ADMINISTRAÇÃO

Aplicacao Programada	Proj/Ativ	Finalidade	Categoria	Detalhada	TotalGrupo	Total Categ.	Total Func.
F.R. - C.A.							
ENCARGOS COM INDENIZAÇÕES E SETENÇAS JUDICIAIS - PRECATÓRIOS	04.122.1013.2130.0000						275.098,95
3 DESPESAS CORREN'						275.098,95	
1 PESSOAL E ENCARGOS SOCIAIS					259.348,95		
SENTENÇAS JUDICIAIS			3.1.90.91.00	248.848,95			
INDENIZAÇÕES E RESTITUIÇÕES TRABALHISTAS			3.1.90.94.00	10.500,00			
3 OUTRAS DESPESAS CORRENTES					15.750,00		
SENTENÇAS JUDICIAIS			3.3.90.91.00	10.500,00			
INDENIZAÇÕES E RESTITUIÇÕES			3.3.90.93.00	5.250,00			
MANUTENÇÃO DA SECRETARIA DE ADMINISTRAÇÃO	04.122.1014.2024.0000						809.528,65
3 DESPESAS CORREN'						785.377,20	
1 PESSOAL E ENCARGOS SOCIAIS					547.172,40		
PENSÕES DO RPPS E DO MILITAR			3.1.90.03.00	22.376,55			
VENCIMENTOS E VANTAGENS FIXAS - PESSOAL CIVIL			3.1.90.11.00	421.404,90			
OBRIGAÇÕES PATRONAIS			3.1.90.13.00	40.533,15			
OUTRAS DESPESAS VARIÁVEIS - PESSOAL CIVIL			3.1.90.16.00	2.056,95			
SENTENÇAS JUDICIAIS			3.1.90.91.00	28.497,00			
DESPESAS DE EXERCÍCIOS ANTERIORES			3.1.90.92.00	16.537,50			
DESPESAS DE EXERCÍCIOS ANTERIORES			3.1.90.92.00	1.378,85			
DESPESAS DE EXERCÍCIOS ANTERIORES			3.1.90.92.00	9.137,50			
CONTRIBUIÇÕES PATRONAIS			3.1.91.13.00	5.250,00			
3 OUTRAS DESPESAS CORRENTES					238.204,80		
DIÁRIAS - CIVIL			3.3.90.14.00	23.978,85			
MATERIAL DE CONSUMO			3.3.90.30.00	2.434,05			
MATERIAL DE CONSUMO			3.3.90.30.00	20.000,00			
PASSAGENS E DESPESAS COM LOCOMOÇÃO			3.3.90.33.00	1.855,35			
OUTROS SERVIÇOS DE TERCEIROS - PESSOA FÍSICA			3.3.90.36.00	24.253,55			
OUTROS SERVIÇOS DE TERCEIROS - PESSOA FÍSICA			3.3.90.36.00	43.900,50			
OUTROS SERVIÇOS DE TERCEIROS - PESSOA FÍSICA			3.3.90.36.00	4.100,00			
OUTROS SERVIÇOS DE TERCEIROS - PESSOA FÍSICA			3.3.90.36.00	6.144,80			
OUTROS SERVIÇOS DE TERCEIROS - PESSOA JURÍDICA			3.3.90.39.00	20.000,00			
OUTROS SERVIÇOS DE TERCEIROS - PESSOA JURÍDICA			3.3.90.39.00	29.373,75			
SERVIÇOS DE TECNOLOGIA DA INFORMAÇÃO E COMUNICAÇÃO			3.3.90.40.00	16.318,25			
DESPESAS DE EXERCÍCIOS ANTERIORES			3.3.90.92.00	710,85			
DESPESAS DE EXERCÍCIOS ANTERIORES			3.3.90.92.00	34.728,75			
DESPESAS DE EXERCÍCIOS ANTERIORES			3.3.90.92.00	8.201,10			
INDENIZAÇÕES E RESTITUIÇÕES			3.3.90.93.00	2.205,00			
4 DESPESAS DE CAPIT						24.151,45	
4 INVESTIMENTOS						24.151,45	
EQUIPAMENTOS E MATERIAL PERMANENTE			4.4.90.52.00	1.157,10			
EQUIPAMENTOS E MATERIAL PERMANENTE			4.4.90.52.00	21.994,35			
EQUIPAMENTOS E MATERIAL PERMANENTE			4.4.90.52.00	1.000,00			
ENCARGOS COM TELEFONIA MOVEL	04.122.1014.2028.0000						9.011,10
3 DESPESAS CORREN'						9.011,10	
3 OUTRAS DESPESAS CORRENTES					9.011,10		
OUTROS SERVIÇOS DE TERCEIROS - PESSOA JURÍDICA			3.3.90.39.00	9.011,10			
ENCARGOS COM TELEFONIA FIXA	04.122.1014.2029.0000						5.399,10
3 DESPESAS CORREN'						5.399,10	
3 OUTRAS DESPESAS CORRENTES					5.399,10		
OUTROS SERVIÇOS DE TERCEIROS - PESSOA JURÍDICA			3.3.90.39.00	5.399,10			
ENCARGOS COM FATURA DE FORNECIMENTO DE AGUA	04.122.1014.2033.0000						84.185,20
3 DESPESAS CORREN'						34.717,60	

**PREFEITURA MUNICIPAL DE BERTOLÍNIA**

PRAÇA NOSSA SENHORA APARECIDA - CNPJ:06554034/0001-04

Orçamento Programa - Exercício de 2019

Página 7

QUADRO AUXILIAR DE DETALHAMENTO DA DESPESA

Lei: 376, Data: 28/12/2018

PODER	02	PODER EXECUTIVO					
ORGÃO	03	SECRETARIA DE ADMINISTRAÇÃO					
UNIDADE	00	SECRETARIA MUNICIPAL DE ADMINISTRAÇÃO					
Aplicacao Programada	Proj/Ativ	Finalidade	Categoria	Detalhada	TotalGrupo	Total Categ.	Total Func.
F.R. - C.A.							
ENCARGOS COM FATURA DE FORNECIMENTO DE AGUA	04.122.1014.2033.0000						84.185,20
3	DESpesas CORREN'					34.717,60	34.717,60
3	OUTRAS DESPESAS CORRENTES				34.717,60		
	OUTROS SERVIÇOS DE TERCEIROS - PESSOA JURÍDICA		3.3.90.39.00	29.467,60			
	DESPESAS DE EXERCÍCIOS ANTERIORES		3.3.90.92.00	5.250,00			
4	DESpesas DE CAPIT					49.467,60	49.467,60
6	AMORTIZAÇÃO DA DÍVIDA				49.467,60		
	PRINCIPAL DA DÍVIDA CONTRATUAL RESGATADO		4.6.90.71.00	49.467,60			
AQUISIÇÃO DE VEICULO	04.122.1022.1005.0000						46.956,45
4	DESpesas DE CAPIT					46.956,45	46.956,45
4	INVESTIMENTOS				46.956,45		
	EQUIPAMENTOS E MATERIAL PERMANENTE		4.4.90.52.00	10.418,10			
	EQUIPAMENTOS E MATERIAL PERMANENTE		4.4.90.52.00	35.885,85			
	EQUIPAMENTOS E MATERIAL PERMANENTE		4.4.90.52.00	652,50			
AMPLIAÇÃO OU REFORMA DA PREFEITURA	04.122.1023.1017.0000						2.657,10
4	DESpesas DE CAPIT					2.657,10	2.657,10
4	INVESTIMENTOS				2.657,10		
	OBRAS E INSTALAÇÕES		4.4.90.51.00	1.157,10			
	OBRAS E INSTALAÇÕES		4.4.90.51.00	500,00			
	AQUISIÇÃO DE IMÓVEIS		4.4.90.61.00	1.000,00			
CONSTRUÇÃO, AMPL. OU REFORMA DE PREDIO PUBLICO	04.122.1023.1019.0000						23.075,40
4	DESpesas DE CAPIT					23.075,40	23.075,40
4	INVESTIMENTOS				23.075,40		
	OBRAS E INSTALAÇÕES		4.4.90.51.00	2.625,40			
	OBRAS E INSTALAÇÕES		4.4.90.51.00	500,00			
	AQUISIÇÃO DE IMÓVEIS		4.4.90.61.00	19.950,00			
ENCARGOS COM CONTABILIDADE	04.122.1076.2025.0000						135.592,80
3	DESpesas CORREN'					135.592,80	135.592,80
1	PESSOAL E ENCARGOS SOCIAIS				20.467,65		
	VENCIMENTOS E VANTAGENS FIXAS - PESSOAL CIVIL		3.1.90.11.00	20.467,65			
3	OUTRAS DESPESAS CORRENTES				115.125,15		
	DIÁRIAS - CIVIL		3.3.90.14.00	3.711,75			
	MATERIAL DE CONSUMO		3.3.90.30.00	11.138,40			
	OUTROS SERVIÇOS DE TERCEIROS - PESSOA JURÍDICA		3.3.90.39.00	100.275,00			
CONTRIBUIÇÃO COM CNM	04.122.1078.2034.0000						9.923,55
3	DESpesas CORREN'					9.923,55	9.923,55
3	OUTRAS DESPESAS CORRENTES				9.923,55		
	CONTRIBUIÇÕES		3.3.50.41.00	9.923,55			
CONTRIBUIÇÃO A APPM	04.122.1078.2035.0000						1.000,00
3	DESpesas CORREN'					1.000,00	1.000,00
3	OUTRAS DESPESAS CORRENTES				1.000,00		
	CONTRIBUIÇÕES		3.3.50.41.00	1.000,00			
ENC. COM VEIC.DE MATERIAS DE INTERESSE DO MUNICIPIO	04.122.1137.2031.0000						19.477,70
3	DESpesas CORREN'					19.477,70	19.477,70
3	OUTRAS DESPESAS CORRENTES				19.477,70		
	OUTROS SERVIÇOS DE TERCEIROS - PESSOA JURÍDICA		3.3.90.39.00	19.477,70			



PREFEITURA MUNICIPAL DE BERTOLÍNIA

PRAÇA NOSSA SENHORA APARECIDA - CNPJ:06554034/0001-04

Orçamento Programa - Exercício de 2019

Página 8

QUADRO AUXILIAR DE DETALHAMENTO DA DESPESA

Lei: 376, Data: 28/12/2018

PODER	02	PODER EXECUTIVO
ORGÃO	03	SECRETARIA DE ADMINISTRAÇÃO
UNIDADE	00	SECRETARIA MUNICIPAL DE ADMINISTRAÇÃO

Aplicacao Programada	Proj/Ativ	Finalidade	Categoria	Detalhada	TotalGrupo	Total Categ.	Total Func.
		F.R. - C.A.					
ENC. COM VEIC.DE MATERIAS DE INTERESSE DO MUNICIPIO	04.122.1137.2031.0000						19.477,70
ENCARGOS COM PUBLICAÇÃO DE DOCUMENTOS OFICIAIS	04.122.1138.2030.0000						19.477,70
3	DESPESAS CORREN'					19.477,70	
3	OUTRAS DESPESAS CORRENTES				19.477,70		
	OUTROS SERVIÇOS DE TERCEIROS - PESSOA JURÍDICA		3.3.90.39.00	19.477,70			
BENEFÍCIOS PREVIDENCIARIOS	04.122.1283.2097.0000						18.352,95
3	DESPESAS CORREN'					18.352,95	
1	PESSOAL E ENCARGOS SOCIAIS				18.352,95		
	CONTRIBUIÇÕES PATRONAIS		3.1.91.13.00	18.352,95			
ENCARGOS COM CONVENIO COM SECRETARIA DE SEGURANÇA	06.181.1273.2095.0000						5.030,75
3	DESPESAS CORREN'					5.030,75	
3	OUTRAS DESPESAS CORRENTES				5.030,75		
	OUTROS SERVIÇOS DE TERCEIROS - PESSOA JURÍDICA		3.3.90.39.00	5.030,75			
MANUTENÇÃO E ENCARGOS COM A TRANSPARÊNCIA PÚBLICA MUNICIPAL - PORTAL DA TRANSPARÊNCIA E AFINS	24.124.1137.2132.0000						27.930,00
3	DESPESAS CORREN'					27.405,00	
1	PESSOAL E ENCARGOS SOCIAIS				2.415,00		
	VENCIMENTOS E VANTAGENS FIXAS - PESSOAL CIVIL		3.1.90.11.00	1.050,00			
	OBRIGAÇÕES PATRONAIS		3.1.90.13.00	525,00			
	OUTRAS DESPESAS VARIÁVEIS - PESSOAL CIVIL		3.1.90.16.00	105,00			
	SENTENÇAS JUDICIAIS		3.1.90.91.00	105,00			
	DESPESAS DE EXERCÍCIOS ANTERIORES		3.1.90.92.00	105,00			
	CONTRIBUIÇÕES PATRONAIS		3.1.91.13.00	525,00			
3	OUTRAS DESPESAS CORRENTES				24.990,00		
	DIÁRIAS - CIVIL		3.3.90.14.00	525,00			
	MATERIAL DE CONSUMO		3.3.90.30.00	1.050,00			
	OUTROS SERVIÇOS DE TERCEIROS - PESSOA FÍSICA		3.3.90.36.00	1.470,00			
	OUTROS SERVIÇOS DE TERCEIROS - PESSOA JURÍDICA		3.3.90.39.00	21.840,00			
	DESPESAS DE EXERCÍCIOS ANTERIORES		3.3.90.92.00	105,00			
4	DESPESAS DE CAPIT					525,00	
4	INVESTIMENTOS				525,00		
	EQUIPAMENTOS E MATERIAL PERMANENTE		4.4.90.52.00	525,00			
ENCARGOS COM ENERGIA ELETRICA E COM O CUSTEIO DA ILUMINAÇÃO PÚBLICA	25.752.1147.2032.0000						174.686,05
3	DESPESAS CORREN'					115.351,60	
3	OUTRAS DESPESAS CORRENTES				115.351,60		
	OUTROS SERVIÇOS DE TERCEIROS - PESSOA JURÍDICA		3.3.90.39.00	80.334,60			
	OUTROS SERVIÇOS DE TERCEIROS - PESSOA JURÍDICA		3.3.90.39.00	29.767,00			
	DESPESAS DE EXERCÍCIOS ANTERIORES		3.3.90.92.00	5.250,00			
4	DESPESAS DE CAPIT					59.334,45	
6	AMORTIZAÇÃO DA DÍVIDA				59.334,45		
	PRINCIPAL DA DÍVIDA CONTRATUAL RESGATADO		4.6.90.71.00	59.334,45			
MANUTENÇÃO E ENCARGOS COM O DEPARTAMENTO DE TRANSPORTES, ESTRADAS E RODAGENS	26.782.1374.2131.0000						120.192,90
3	DESPESAS CORREN'					119.667,90	

**PREFEITURA MUNICIPAL DE BERTOLÍNIA**

PRAÇA NOSSA SENHORA APARECIDA - CNPJ:06554034/0001-04

Orçamento Programa - Exercício de 2019

Página 9

QUADRO AUXILIAR DE DETALHAMENTO DA DESPESA

Lei: 376, Data: 28/12/2018

PODER	02	PODER EXECUTIVO						
ORGÃO	03	SECRETARIA DE ADMINISTRAÇÃO						
UNIDADE	00	SECRETARIA MUNICIPAL DE ADMINISTRAÇÃO						
Aplicacao Programada		Proj/Ativ	Finalidade	Categoria	Detalhada	TotalGrupo	Total Categ.	Total Func.
			F.R. - C.A.					
MANUTENÇÃO E ENCARGOS COM O DEPARTAMENTO DE TRANSPORTES, ESTRADAS E RODAGENS			26.782.1374.2131.0000					120.192,90
3 DESPESAS CORREN							119.667,90	
1 PESSOAL E ENCARGOS SOCIAIS						7.455,00		
		VENCIMENTOS E VANTAGENS FIXAS - PESSOAL CIVIL		3.1.90.11.00	5.250,00			
		OBRIGAÇÕES PATRONAIS		3.1.90.13.00	525,00			
		OUTRAS DESPESAS VARIÁVEIS - PESSOAL CIVIL		3.1.90.16.00	525,00			
		SENTENÇAS JUDICIAIS		3.1.90.91.00	525,00			
		DESPESAS DE EXERCÍCIOS ANTERIORES		3.1.90.92.00	105,00			
		CONTRIBUIÇÕES PATRONAIS		3.1.91.13.00	525,00			
3 OUTRAS DESPESAS CORRENTES						112.212,90		
		DIÁRIAS - CIVIL		3.3.90.14.00	5.250,00			
		MATERIAL DE CONSUMO		3.3.90.30.00	43.857,90			
		OUTROS SERVIÇOS DE TERCEIROS - PESSOA FÍSICA		3.3.90.36.00	10.500,00			
		OUTROS SERVIÇOS DE TERCEIROS - PESSOA JURÍDICA		3.3.90.39.00	52.500,00			
		DESPESAS DE EXERCÍCIOS ANTERIORES		3.3.90.92.00	105,00			
4 DESPESAS DE CAPIT							525,00	
4 INVESTIMENTOS						525,00		
		EQUIPAMENTOS E MATERIAL PERMANENTE		4.4.90.52.00	525,00			
ENCARGOS COM PASEP			28.846.1260.2037.0000					68.153,55
3 DESPESAS CORREN							26.412,90	
3 OUTRAS DESPESAS CORRENTES						26.412,90		
		OUTROS SERVIÇOS DE TERCEIROS - PESSOA JURÍDICA		3.3.90.39.00	6.078,45			
		OBRIGAÇÕES TRIBUTÁRIAS E CONTRIBUTIVAS		3.3.90.47.00	9.916,35			
		OBRIGAÇÕES TRIBUTÁRIAS E CONTRIBUTIVAS		3.3.90.47.00	10.418,10			
4 DESPESAS DE CAPIT							41.740,65	
6 AMORTIZAÇÃO DA DÍVIDA						41.740,65		
		PRINCIPAL DA DÍVIDA CONTRATUAL RESGATADO		4.6.90.71.00	41.740,65			
ENCARGOS COM INSS			28.846.1283.2036.0000					324.835,35
3 DESPESAS CORREN							233.079,00	
1 PESSOAL E ENCARGOS SOCIAIS						164.852,10		
		OBRIGAÇÕES PATRONAIS		3.1.90.13.00	164.852,10			
3 OUTRAS DESPESAS CORRENTES						68.226,90		
		OUTROS SERVIÇOS DE TERCEIROS - PESSOA JURÍDICA		3.3.90.39.00	68.226,90			
4 DESPESAS DE CAPIT							91.756,35	
6 AMORTIZAÇÃO DA DÍVIDA						91.756,35		
		PRINCIPAL DA DÍVIDA CONTRATUAL RESGATADO		4.6.90.71.00	66.112,20			
		PRINCIPAL DA DÍVIDA CONTRATUAL RESGATADO		4.6.90.71.00	15.528,45			
		PRINCIPAL DA DÍVIDA CONTRATUAL RESGATADO		4.6.90.71.00	10.115,70			
RESERVA DE CONTIGENCIA			99.999.9999.2999.0000					28.462,35
9 RESERVA DE CONTIF							28.462,35	
9 RESERVA DE CONTINGÊNCIA						28.462,35		
		RESERVA DE CONTINGÊNCIA		9.9.99.99.00	6.360,90			
		RESERVA DE CONTINGÊNCIA		9.9.99.99.00	22.101,45			
TOTAL								2.209.027,60



PREFEITURA MUNICIPAL DE BERTOLÍNIA

PRAÇA NOSSA SENHORA APARECIDA - CNPJ:06554034/0001-04

Orçamento Programa - Exercício de 2019

Página 10

QUADRO AUXILIAR DE DETALHAMENTO DA DESPESA

Lei: 376, Data: 28/12/2018

PODER	02	PODER EXECUTIVO
ORGÃO	04	SECRETARIA DE PLANEJAMENTO E COORD. GERAL
UNIDADE	00	SECRETARIA MUNICIPAL DE PLANEJAMENTO E COORD. GERAL

Aplicacao Programada	Proj/Ativ	Finalidade	Categoria	Detalhada	TotalGrupo	Total Categ.	Total Func.
		F.R. - C.A.					
MANUTENÇÃO DA SECRETARIA MUNICIPAL DE PLANEJAMENTO E COORDENAÇÃO GERAL	04.121.1015.2133.0000						45.564,75
3	DESPESAS CORREN					45.302,25	
1	PESSOAL E ENCARGOS SOCIAIS				42.677,25		
	VENCIMENTOS E VANTAGENS FIXAS - PESSOAL CIVIL		3.1.90.11.00	38.739,75			
	OBRIGAÇÕES PATRONAIS		3.1.90.13.00	2.625,00			
	OUTRAS DESPESAS VARIÁVEIS - PESSOAL CIVIL		3.1.90.16.00	525,00			
	SENTENÇAS JUDICIAIS		3.1.90.91.00	262,50			
	DESPESAS DE EXERCÍCIOS ANTERIORES		3.1.90.92.00	262,50			
	CONTRIBUIÇÕES PATRONAIS		3.1.91.13.00	262,50			
3	OUTRAS DESPESAS CORRENTES				2.625,00		
	DIÁRIAS - CIVIL		3.3.90.14.00	525,00			
	MATERIAL DE CONSUMO		3.3.90.30.00	525,00			
	OUTROS SERVIÇOS DE TERCEIROS - PESSOA FÍSICA		3.3.90.36.00	525,00			
	OUTROS SERVIÇOS DE TERCEIROS - PESSOA JURÍDICA		3.3.90.39.00	525,00			
	DESPESAS DE EXERCÍCIOS ANTERIORES		3.3.90.92.00	525,00			
4	DESPESAS DE CAPIT					262,50	
4	INVESTIMENTOS				262,50		
	EQUIPAMENTOS E MATERIAL PERMANENTE		4.4.90.52.00	262,50			
AQUISIÇÃO DE VEICULO	04.123.1022.1006.0000						26.312,60
3	DESPESAS CORREN					525,00	
1	PESSOAL E ENCARGOS SOCIAIS				525,00		
	CONTRIBUIÇÕES PATRONAIS		3.1.91.13.00	525,00			
4	DESPESAS DE CAPIT					25.787,60	
4	INVESTIMENTOS				25.787,60		
	EQUIPAMENTOS E MATERIAL PERMANENTE		4.4.90.52.00	578,55			
	EQUIPAMENTOS E MATERIAL PERMANENTE		4.4.90.52.00	20.000,00			
	EQUIPAMENTOS E MATERIAL PERMANENTE		4.4.90.52.00	5.209,05			
CONSTRUÇÃO, AMPL. OU REFORMA DE PREDIO PUBLICO	04.123.1023.1022.0000						23.847,60
4	DESPESAS DE CAPIT					23.847,60	
4	INVESTIMENTOS				23.847,60		
	OBRAS E INSTALAÇÕES		4.4.90.51.00	578,55			
	OBRAS E INSTALAÇÕES		4.4.90.51.00	20.217,75			
	OBRAS E INSTALAÇÕES		4.4.90.51.00	1.470,05			
	AQUISIÇÃO DE IMÓVEIS		4.4.90.61.00	1.581,25			
TOTAL							95.724,95

**PREFEITURA MUNICIPAL DE BERTOLÍNIA**

PRAÇA NOSSA SENHORA APARECIDA - CNPJ:06554034/0001-04

Orçamento Programa - Exercício de 2019

Página 11

QUADRO AUXILIAR DE DETALHAMENTO DA DESPESA

Lei: 376, Data: 28/12/2018

PODER	02	PODER EXECUTIVO					
ORGÃO	05	SECRETARIA DE FINANÇAS					
UNIDADE	00	SECRETARIA MUNICIPAL DE FINANÇAS					
Aplicacao Programada	Proj/Ativ	Finalidade	Categoria	Detalhada	TotalGrupo	Total Categ.	Total Func.
		F.R. - C.A.					
MANUTENÇÃO DA SECRETARIA DE FINANÇAS	04.123.1013.2027.0000						110.447,40
3	DESPESAS CORREN					103.079,55	
1	PESSOAL E ENCARGOS SOCIAIS				50.615,25		
	VENCIMENTOS E VANTAGENS FIXAS - PESSOAL CIVIL		3.1.90.11.00	37.579,50			
	OBRIGAÇÕES PATRONAIS		3.1.90.13.00	7.785,75			
	CONTRIBUIÇÕES PATRONAIS		3.1.91.13.00	5.250,00			
3	OUTRAS DESPESAS CORRENTES				52.464,30		
	DIÁRIAS - CIVIL		3.3.90.14.00	26.925,15			
	MATERIAL DE CONSUMO		3.3.90.30.00	20.140,05			
	OUTROS SERVIÇOS DE TERCEIROS - PESSOA JURÍDICA		3.3.90.39.00	5.399,10			
4	DESPESAS DE CAPIT					7.367,85	
4	INVESTIMENTOS				7.367,85		
	EQUIPAMENTOS E MATERIAL PERMANENTE		4.4.90.52.00	578,55			
	EQUIPAMENTOS E MATERIAL PERMANENTE		4.4.90.52.00	1.735,65			
	EQUIPAMENTOS E MATERIAL PERMANENTE		4.4.90.52.00	5.053,65			
TOTAL						110.447,40	



PREFEITURA MUNICIPAL DE BERTOLÍNIA

PRAÇA NOSSA SENHORA APARECIDA - CNPJ:06554034/0001-04

Orçamento Programa - Exercício de 2019

Página 12

QUADRO AUXILIAR DE DETALHAMENTO DA DESPESA

Lei: 376, Data: 28/12/2018

PODER	02	PODER EXECUTIVO
ORGÃO	06	SECRETARIA DE EDUCAÇÃO E CULTURA
UNIDADE	01	SECRETARIA MUNICIPAL DE EDUCAÇÃO E CULTURA

Aplicacao Programada	Proj/Ativ	Finalidade	Categoria	Detalhada	TotalGrupo	Total Categ.	Total Func.
		F.R. - C.A.					
AQUISIÇÃO DE ONIBUS ESCOLAR	12.361.1022.1012.0000						64.444,90
4 DESPESAS DE CAPIT						64.444,90	
4 INVESTIMENTOS					64.444,90		
EQUIPAMENTOS E MATERIAL PERMANENTE			4.4.90.52.00	5.125,00			
EQUIPAMENTOS E MATERIAL PERMANENTE			4.4.90.52.00	59.319,90			
CONSTRUÇÃO, AMPL. OU REFORMA DE PREDIO PUBLICO	12.361.1023.1023.0000						38.847,65
4 DESPESAS DE CAPIT						38.847,65	
4 INVESTIMENTOS					38.847,65		
OBRAS E INSTALAÇÕES			4.4.90.51.00	6.945,75			
OBRAS E INSTALAÇÕES			4.4.90.51.00	21.911,15			
AQUISIÇÃO DE IMÓVEIS			4.4.90.61.00	9.261,00			
AQUISIÇÃO DE IMÓVEIS			4.4.90.61.00	729,75			
CONSTRUÇÃO, AMPL. OU REFORMA DE UNIDADE ESCOLAR	12.361.1023.1024.0000						24.217,60
4 DESPESAS DE CAPIT						24.217,60	
4 INVESTIMENTOS					24.217,60		
OBRAS E INSTALAÇÕES			4.4.90.51.00	7.281,10			
OBRAS E INSTALAÇÕES			4.4.90.51.00	6.945,75			
AQUISIÇÃO DE IMÓVEIS			4.4.90.61.00	9.261,00			
AQUISIÇÃO DE IMÓVEIS			4.4.90.61.00	729,75			
MANUTENÇÃO DO ENSINO DE JOVENS E ADULTOS	12.361.1160.2070.0000						118.691,10
3 DESPESAS CORREN'						108.724,95	
1 PESSOAL E ENCARGOS SOCIAIS					61.971,00		
VENCIMENTOS E VANTAGENS FIXAS - PESSOAL CIVIL			3.1.90.11.00	51.240,00			
VENCIMENTOS E VANTAGENS FIXAS - PESSOAL CIVIL			3.1.90.11.00	7.967,40			
OBRIGAÇÕES PATRONAIS			3.1.90.13.00	2.315,25			
OBRIGAÇÕES PATRONAIS			3.1.90.13.00	448,35			
3 OUTRAS DESPESAS CORRENTES					46.753,95		
DIÁRIAS - CIVIL			3.3.90.14.00	1.157,10			
DIÁRIAS - CIVIL			3.3.90.14.00	573,30			
MATERIAL DE CONSUMO			3.3.90.30.00	1.510,95			
MATERIAL DE CONSUMO			3.3.90.30.00	13.682,35			
OUTROS SERVIÇOS DE TERCEIROS - PESSOA FÍSICA			3.3.90.36.00	4.630,50			
OUTROS SERVIÇOS DE TERCEIROS - PESSOA FÍSICA			3.3.90.36.00	562,80			
OUTROS SERVIÇOS DE TERCEIROS - PESSOA JURÍDICA			3.3.90.39.00	364,35			
OUTROS SERVIÇOS DE TERCEIROS - PESSOA JURÍDICA			3.3.90.39.00	24.272,60			
4 DESPESAS DE CAPIT						9.966,15	
4 INVESTIMENTOS					9.966,15		
EQUIPAMENTOS E MATERIAL PERMANENTE			4.4.90.52.00	8.312,40			
EQUIPAMENTOS E MATERIAL PERMANENTE			4.4.90.52.00	1.653,75			
AQUISIÇÃO DE VEICULO	12.361.1161.1011.0000						9.477,70
4 DESPESAS DE CAPIT						9.477,70	
4 INVESTIMENTOS					9.477,70		
EQUIPAMENTOS E MATERIAL PERMANENTE			4.4.90.52.00	2.531,95			
EQUIPAMENTOS E MATERIAL PERMANENTE			4.4.90.52.00	6.945,75			
CONSTRUÇÃO DE CISTERNA EM UNIDADE ESCOLAR	12.361.1161.1027.0000						27.620,10
4 DESPESAS DE CAPIT						27.620,10	
4 INVESTIMENTOS					27.620,10		
OBRAS E INSTALAÇÕES			4.4.90.51.00	23.690,10			
OBRAS E INSTALAÇÕES			4.4.90.51.00	3.930,00			

**PREFEITURA MUNICIPAL DE BERTOLÍNIA**

PRAÇA NOSSA SENHORA APARECIDA - CNPJ:06554034/0001-04

Orçamento Programa - Exercício de 2019

Página 13

QUADRO AUXILIAR DE DETALHAMENTO DA DESPESA

Lei: 376, Data: 28/12/2018

PODER	02	PODER EXECUTIVO					
ORGÃO	06	SECRETARIA DE EDUCAÇÃO E CULTURA					
UNIDADE	01	SECRETARIA MUNICIPAL DE EDUCAÇÃO E CULTURA					
Aplicacao Programada	Proj/Ativ	Finalidade	Categoria	Detalhada	TotalGrupo	Total Categ.	Total Func.
		F.R. - C.A.					
CONSTRUÇÃO DE CISTERNA EM UNIDADE ESCOLAR	12.361.1161.1027.0000						27.620,10
PERFURAÇÃO DE POCOS EM UNIDADE ESCOLAR	12.361.1161.1028.0000						17.438,40
4 DESPESAS DE CAPIT						17.438,40	
4 INVESTIMENTOS							
OBRAS E INSTALAÇÕES			4.4.90.51.00	11.576,25			
OBRAS E INSTALAÇÕES			4.4.90.51.00	5.862,15			
CONST, AMPL. OU RECP. DE QUADRA OU GINASIO EM ESC	12.361.1161.1032.0000						141.915,00
4 DESPESAS DE CAPIT						141.915,00	
4 INVESTIMENTOS							
OBRAS E INSTALAÇÕES			4.4.90.51.00	114.157,05			
OBRAS E INSTALAÇÕES			4.4.90.51.00	24.757,95			
OBRAS E INSTALAÇÕES			4.4.90.51.00	3.000,00			
CONST, E REFORMA DE BIBLIOTECA EM ESCOLAS	12.361.1161.1057.0000						29.477,70
4 DESPESAS DE CAPIT						29.477,70	
4 INVESTIMENTOS							
OBRAS E INSTALAÇÕES			4.4.90.51.00	21.994,35			
OBRAS E INSTALAÇÕES			4.4.90.51.00	7.483,35			
MANUTENÇÃO DO PROGRAMA SALARIO EDUCAÇÃO - QSE	12.361.1161.2003.0000						157.968,30
3 DESPESAS CORREN						139.877,25	
3 OUTRAS DESPESAS CORRENTES							
MATERIAL DE CONSUMO			3.3.90.30.00	1.653,75			
MATERIAL DE CONSUMO			3.3.90.30.00	69.312,40			
OUTROS SERVIÇOS DE TERCEIROS - PESSOA FÍSICA			3.3.90.36.00	8.054,55			
OUTROS SERVIÇOS DE TERCEIROS - PESSOA FÍSICA			3.3.90.36.00	31.919,80			
OUTROS SERVIÇOS DE TERCEIROS - PESSOA JURÍDICA			3.3.90.39.00	414,75			
OUTROS SERVIÇOS DE TERCEIROS - PESSOA JURÍDICA			3.3.90.39.00	28.522,00			
4 DESPESAS DE CAPIT						18.091,05	
4 INVESTIMENTOS							
EQUIPAMENTOS E MATERIAL PERMANENTE			4.4.90.52.00	2.315,25			
EQUIPAMENTOS E MATERIAL PERMANENTE			4.4.90.52.00	15.775,80			
MANUTENÇÃO DO PROGRAMA P D D E	12.361.1161.2010.0000						51.777,00
3 DESPESAS CORREN						23.691,85	
3 OUTRAS DESPESAS CORRENTES							
MATERIAL DE CONSUMO			3.3.90.30.00	245,70			
MATERIAL DE CONSUMO			3.3.90.30.00	11.576,00			
OUTROS SERVIÇOS DE TERCEIROS - PESSOA FÍSICA			3.3.90.36.00	1.305,15			
OUTROS SERVIÇOS DE TERCEIROS - PESSOA FÍSICA			3.3.90.36.00	9.261,00			
OUTROS SERVIÇOS DE TERCEIROS - PESSOA JURÍDICA			3.3.90.39.00	147,00			
OUTROS SERVIÇOS DE TERCEIROS - PESSOA JURÍDICA			3.3.90.39.00	1.157,00			
4 DESPESAS DE CAPIT						28.085,15	
4 INVESTIMENTOS							
EQUIPAMENTOS E MATERIAL PERMANENTE			4.4.90.52.00	7.248,15			
EQUIPAMENTOS E MATERIAL PERMANENTE			4.4.90.52.00	20.837,00			
MANUTENÇÃO DO PROGRAMA P N A E	12.361.1161.2015.0000						213.545,85
3 DESPESAS CORREN						213.545,85	
3 OUTRAS DESPESAS CORRENTES							
MATERIAL DE CONSUMO			3.3.90.30.00	8.480,85			
MATERIAL DE CONSUMO			3.3.90.30.00	205.065,00			



PREFEITURA MUNICIPAL DE BERTOLÍNIA

PRAÇA NOSSA SENHORA APARECIDA - CNPJ:06554034/0001-04

Orçamento Programa - Exercício de 2019

Página 14

QUADRO AUXILIAR DE DETALHAMENTO DA DESPESA

Lei: 376, Data: 28/12/2018

PODER	02	PODER EXECUTIVO
ORGÃO	06	SECRETARIA DE EDUCAÇÃO E CULTURA
UNIDADE	01	SECRETARIA MUNICIPAL DE EDUCAÇÃO E CULTURA

Aplicacao Programada	Proj/Ativ	Finalidade	Categoria	Detalhada	TotalGrupo	Total Categ.	Total Func.
		F.R. - C.A.					
MANUTENÇÃO DO PROGRAMA P N A E	12.361.1161.2015.0000						213.545,85
MANUTENÇÃO DO PROGRAMA BRASIL ALFABETIZADO	12.361.1161.2021.0000						88.431,00
3 DESPESAS CORREN'						68.449,50	
3 OUTRAS DESPESAS CORRENTES							
MATERIAL DE CONSUMO			3.3.90.30.00	400,05			
MATERIAL DE CONSUMO			3.3.90.30.00	8.102,85			
OUTROS SERVIÇOS DE TERCEIROS - PESSOA FÍSICA			3.3.90.36.00	1.033,20			
OUTROS SERVIÇOS DE TERCEIROS - PESSOA FÍSICA			3.3.90.36.00	28.940,10			
OUTROS SERVIÇOS DE TERCEIROS - PESSOA JURÍDICA			3.3.90.39.00	1.033,20			
OUTROS SERVIÇOS DE TERCEIROS - PESSOA JURÍDICA			3.3.90.39.00	28.940,10			
4 DESPESAS DE CAPIT							19.981,50
4 INVESTIMENTOS						19.981,50	
EQUIPAMENTOS E MATERIAL PERMANENTE			4.4.90.52.00	302,40			
EQUIPAMENTOS E MATERIAL PERMANENTE			4.4.90.52.00	19.679,10			
MANUTENÇÃO DO PROGRAMA TRANSPORTE ESCOLAR	12.361.1161.2023.0000						129.398,60
3 DESPESAS CORREN'						129.398,60	
3 OUTRAS DESPESAS CORRENTES							
MATERIAL DE CONSUMO			3.3.90.30.00	4.323,90			
MATERIAL DE CONSUMO			3.3.90.30.00	46.305,00			
OUTROS SERVIÇOS DE TERCEIROS - PESSOA FÍSICA			3.3.90.36.00	1.624,35			
OUTROS SERVIÇOS DE TERCEIROS - PESSOA FÍSICA			3.3.90.36.00	52.368,75			
OUTROS SERVIÇOS DE TERCEIROS - PESSOA JURÍDICA			3.3.90.39.00	1.624,35			
OUTROS SERVIÇOS DE TERCEIROS - PESSOA JURÍDICA			3.3.90.39.00	23.152,25			
MANUTENÇÃO DO ENSINO FUNDAMENTAL	12.361.1161.2067.0000						312.303,40
3 DESPESAS CORREN'						302.312,65	
1 PESSOAL E ENCARGOS SOCIAIS						189.238,35	
VENCIMENTOS E VANTAGENS FIXAS - PESSOAL CIVIL			3.1.90.11.00	105.262,50			
VENCIMENTOS E VANTAGENS FIXAS - PESSOAL CIVIL			3.1.90.11.00	7.591,50			
OBRIGAÇÕES PATRONAIS			3.1.90.13.00	35.652,75			
OBRIGAÇÕES PATRONAIS			3.1.90.13.00	23.152,50			
OUTRAS DESPESAS VARIÁVEIS - PESSOAL CIVIL			3.1.90.16.00	10.500,00			
SENTENÇAS JUDICIAIS			3.1.90.91.00	672,00			
SENTENÇAS JUDICIAIS			3.1.90.91.00	1.157,10			
CONTRIBUIÇÕES PATRONAIS			3.1.91.13.00	5.250,00			
3 OUTRAS DESPESAS CORRENTES						113.074,30	
DIÁRIAS - CIVIL			3.3.90.14.00	1.059,45			
DIÁRIAS - CIVIL			3.3.90.14.00	4.630,50			
MATERIAL DE CONSUMO			3.3.90.30.00	29.706,60			
MATERIAL DE CONSUMO			3.3.90.30.00	10.418,10			
OUTROS SERVIÇOS DE TERCEIROS - PESSOA FÍSICA			3.3.90.36.00	27.277,95			
OUTROS SERVIÇOS DE TERCEIROS - PESSOA FÍSICA			3.3.90.36.00	10.544,95			
OUTROS SERVIÇOS DE TERCEIROS - PESSOA JURÍDICA			3.3.90.39.00	21.030,45			
OUTROS SERVIÇOS DE TERCEIROS - PESSOA JURÍDICA			3.3.90.39.00	8.406,30			
4 DESPESAS DE CAPIT							9.990,75
4 INVESTIMENTOS						9.990,75	
EQUIPAMENTOS E MATERIAL PERMANENTE			4.4.90.52.00	9.261,00			
EQUIPAMENTOS E MATERIAL PERMANENTE			4.4.90.52.00	729,75			
MANUTENÇÃO DO DEPARTAMENTO DE ENSINO	12.361.1161.2076.0000						211.519,35
3 DESPESAS CORREN'						201.528,60	

**PREFEITURA MUNICIPAL DE BERTOLÍNIA**

PRAÇA NOSSA SENHORA APARECIDA - CNPJ:06554034/0001-04

Orçamento Programa - Exercício de 2019

Página 15

QUADRO AUXILIAR DE DETALHAMENTO DA DESPESA

Lei: 376, Data: 28/12/2018

PODER	02	PODER EXECUTIVO					
ORGÃO	06	SECRETARIA DE EDUCAÇÃO E CULTURA					
UNIDADE	01	SECRETARIA MUNICIPAL DE EDUCAÇÃO E CULTURA					
Aplicacao Programada	Proj/Ativ	Finalidade	Categoria	Detalhada	TotalGrupo	Total Categ.	Total Func.
		F.R. - C.A.					
MANUTENÇÃO DO DEPARTAMENTO DE ENSINO	12.361.1161.2076.0000						211.519,35
3	DESPESAS CORREN'					201.528,60	
1	PESSOAL E ENCARGOS SOCIAIS				57.059,10		
	VENCIMENTOS E VANTAGENS FIXAS - PESSOAL CIVIL		3.1.90.11.00	33.915,00			
	VENCIMENTOS E VANTAGENS FIXAS - PESSOAL CIVIL		3.1.90.11.00	6.821,85			
	CONTRIBUIÇÕES PATRONAIS		3.1.91.13.00	4.746,00			
	CONTRIBUIÇÕES PATRONAIS		3.1.91.13.00	11.576,25			
3	OUTRAS DESPESAS CORRENTES				144.469,50		
	DIÁRIAS - CIVIL		3.3.90.14.00	7.838,25			
	DIÁRIAS - CIVIL		3.3.90.14.00	9.276,75			
	MATERIAL DE CONSUMO		3.3.90.30.00	4.285,05			
	MATERIAL DE CONSUMO		3.3.90.30.00	3.399,90			
	MATERIAL DE CONSUMO		3.3.90.30.00	65.415,00			
	OUTROS SERVIÇOS DE TERCEIROS - PESSOA FÍSICA		3.3.90.36.00	2.068,50			
	OUTROS SERVIÇOS DE TERCEIROS - PESSOA FÍSICA		3.3.90.36.00	15.881,25			
	OUTROS SERVIÇOS DE TERCEIROS - PESSOA JURÍDICA		3.3.90.39.00	1.576,05			
	OUTROS SERVIÇOS DE TERCEIROS - PESSOA JURÍDICA		3.3.90.39.00	23.000,25			
	OUTROS SERVIÇOS DE TERCEIROS - PESSOA JURÍDICA		3.3.90.39.00	11.728,50			
4	DESPESAS DE CAPIT					9.990,75	
4	INVESTIMENTOS				9.990,75		
	EQUIPAMENTOS E MATERIAL PERMANENTE		4.4.90.52.00	729,75			
	EQUIPAMENTOS E MATERIAL PERMANENTE		4.4.90.52.00	9.261,00			
MANUTENÇÃO E ENCARGOS COM CONSELHO DE ACOMPANHAMENTO E CONTROLE SOCIAL DO FUNDEB	12.361.1161.2100.0000						62.678,75
3	DESPESAS CORREN'					42.127,50	
1	PESSOAL E ENCARGOS SOCIAIS				34.410,00		
	CONTRATAÇÃO POR TEMPO DETERMINADO		3.1.90.04.00	11.102,50			
	VENCIMENTOS E VANTAGENS FIXAS - PESSOAL CIVIL		3.1.90.11.00	23.307,50			
3	OUTRAS DESPESAS CORRENTES				7.717,50		
	DIÁRIAS - CIVIL		3.3.90.14.00	2.205,00			
	MATERIAL DE CONSUMO		3.3.90.30.00	2.205,00			
	OUTROS SERVIÇOS DE TERCEIROS - PESSOA FÍSICA		3.3.90.36.00	1.102,50			
	OUTROS SERVIÇOS DE TERCEIROS - PESSOA JURÍDICA		3.3.90.39.00	1.102,50			
	DESPESAS DE EXERCÍCIOS ANTERIORES		3.3.90.92.00	551,25			
	INDENIZAÇÕES E RESTITUIÇÕES		3.3.90.93.00	551,25			
4	DESPESAS DE CAPIT					20.551,25	
4	INVESTIMENTOS				20.551,25		
	EQUIPAMENTOS E MATERIAL PERMANENTE		4.4.90.52.00	20.551,25			
MANUTENÇÃO DO ENSINO MEDIO	12.362.1163.2068.0000						47.285,10
3	DESPESAS CORREN'					24.605,50	
1	PESSOAL E ENCARGOS SOCIAIS				9.428,80		
	VENCIMENTOS E VANTAGENS FIXAS - PESSOAL CIVIL		3.1.90.11.00	4.630,50			
	VENCIMENTOS E VANTAGENS FIXAS - PESSOAL CIVIL		3.1.90.11.00	2.601,70			
	OBRIGAÇÕES PATRONAIS		3.1.90.13.00	1.157,10			
	OBRIGAÇÕES PATRONAIS		3.1.90.13.00	1.039,50			
3	OUTRAS DESPESAS CORRENTES				15.176,70		
	DIÁRIAS - CIVIL		3.3.90.14.00	1.157,10			
	DIÁRIAS - CIVIL		3.3.90.14.00	573,30			
	MATERIAL DE CONSUMO		3.3.90.30.00	464,10			
	MATERIAL DE CONSUMO		3.3.90.30.00	4.630,50			
	OUTROS SERVIÇOS DE TERCEIROS - PESSOA FÍSICA		3.3.90.36.00	4.630,50			
	OUTROS SERVIÇOS DE TERCEIROS - PESSOA FÍSICA		3.3.90.36.00	729,75			
	OUTROS SERVIÇOS DE TERCEIROS - PESSOA JURÍDICA		3.3.90.39.00	2.315,25			
	OUTROS SERVIÇOS DE TERCEIROS - PESSOA JURÍDICA		3.3.90.39.00	676,20			
4	DESPESAS DE CAPIT					22.679,60	



PREFEITURA MUNICIPAL DE BERTOLÍNIA

PRAÇA NOSSA SENHORA APARECIDA - CNPJ:06554034/0001-04

Orçamento Programa - Exercício de 2019

Página 16

QUADRO AUXILIAR DE DETALHAMENTO DA DESPESA

Lei: 376, Data: 28/12/2018

PODER	02	PODER EXECUTIVO
ORGÃO	06	SECRETARIA DE EDUCAÇÃO E CULTURA
UNIDADE	01	SECRETARIA MUNICIPAL DE EDUCAÇÃO E CULTURA

Aplicação Programada	Proj/Ativ	Finalidade F.R. - C.A.	Categoria	Detalhada	Total Grupo	Total Categ.	Total Func.
MANUTENÇÃO DO ENSINO MEDIO	12.362.1163.2068.0000						47.285,10
4	DESPEAS DE CAPIT					22.679,60	
4	INVESTIMENTOS				22.679,60		
	EQUIPAMENTOS E MATERIAL PERMANENTE		4.4.90.52.00	364,35			
	EQUIPAMENTOS E MATERIAL PERMANENTE		4.4.90.52.00	855,75			
	EQUIPAMENTOS E MATERIAL PERMANENTE		4.4.90.52.00	21.459,50			
MANUTENÇÃO DO ENSINO INFANTIL	12.365.1145.2066.0000						147.503,20
3	DESPEAS CORREN'					137.512,45	
1	PESSOAL E ENCARGOS SOCIAIS				15.492,75		
	VENCIMENTOS E VANTAGENS FIXAS - PESSOAL CIVIL		3.1.90.11.00	10.783,50			
	OBRIGAÇÕES PATRONAIS		3.1.90.13.00	186,90			
	OBRIGAÇÕES PATRONAIS		3.1.90.13.00	3.472,35			
	CONTRIBUIÇÕES PATRONAIS		3.1.91.13.00	1.050,00			
3	OUTRAS DESPESAS CORRENTES				122.019,70		
	DIÁRIAS - CIVIL		3.3.90.14.00	8.406,30			
	DIÁRIAS - CIVIL		3.3.90.14.00	11.576,25			
	MATERIAL DE CONSUMO		3.3.90.30.00	4.481,40			
	MATERIAL DE CONSUMO		3.3.90.30.00	32.332,25			
	OUTROS SERVIÇOS DE TERCEIROS - PESSOA FÍSICA		3.3.90.36.00	17.363,85			
	OUTROS SERVIÇOS DE TERCEIROS - PESSOA FÍSICA		3.3.90.36.00	1.033,20			
	OUTROS SERVIÇOS DE TERCEIROS - PESSOA JURÍDICA		3.3.90.39.00	201,60			
	OUTROS SERVIÇOS DE TERCEIROS - PESSOA JURÍDICA		3.3.90.39.00	46.624,85			
4	DESPEAS DE CAPIT					9.990,75	
4	INVESTIMENTOS				9.990,75		
	EQUIPAMENTOS E MATERIAL PERMANENTE		4.4.90.52.00	9.261,00			
	EQUIPAMENTOS E MATERIAL PERMANENTE		4.4.90.52.00	729,75			
MANUTENÇÃO DA BIBLIOTECA MUNICIPAL	12.391.1130.2079.0000						52.732,05
3	DESPEAS CORREN'					32.712,75	
3	OUTRAS DESPESAS CORRENTES				32.712,75		
	MATERIAL DE CONSUMO		3.3.90.30.00	5.947,20			
	MATERIAL DE CONSUMO		3.3.90.30.00	6.783,00			
	OUTROS SERVIÇOS DE TERCEIROS - PESSOA FÍSICA		3.3.90.36.00	3.618,30			
	OUTROS SERVIÇOS DE TERCEIROS - PESSOA FÍSICA		3.3.90.36.00	16.364,25			
4	DESPEAS DE CAPIT					20.019,30	
4	INVESTIMENTOS				20.019,30		
	EQUIPAMENTOS E MATERIAL PERMANENTE		4.4.90.52.00	2.617,65			
	EQUIPAMENTOS E MATERIAL PERMANENTE		4.4.90.52.00	17.401,65			
CONSTRUÇÃO, AMPL. OU REFORMA DE CENTRO CULTURAL	13.392.1023.1025.0000						81.976,25
4	DESPEAS DE CAPIT					81.976,25	
4	INVESTIMENTOS				81.976,25		
	OBRAS E INSTALAÇÕES		4.4.90.51.00	7.592,55			
	OBRAS E INSTALAÇÕES		4.4.90.51.00	54.401,15			
	AQUISIÇÃO DE IMÓVEIS		4.4.90.61.00	19.982,55			
CONSTRUÇÃO, AMPL. OU REFORMA DE BIBLIOTECA	13.392.1023.1026.0000						54.978,00
4	DESPEAS DE CAPIT					54.978,00	
4	INVESTIMENTOS				54.978,00		
	OBRAS E INSTALAÇÕES		4.4.90.51.00	34.995,45			
	AQUISIÇÃO DE IMÓVEIS		4.4.90.61.00	19.982,55			
MANUTENÇÃO DA DIFUSÃO CULTURAL	13.392.1130.2078.0000						264.372,15
3	DESPEAS CORREN'					262.344,60	

**PREFEITURA MUNICIPAL DE BERTOLÍNIA**

PRAÇA NOSSA SENHORA APARECIDA - CNPJ:06554034/0001-04

Orçamento Programa - Exercício de 2019

Página 17

QUADRO AUXILIAR DE DETALHAMENTO DA DESPESA

Lei: 376, Data: 28/12/2018

PODER	02	PODER EXECUTIVO
ORGÃO	06	SECRETARIA DE EDUCAÇÃO E CULTURA
UNIDADE	01	SECRETARIA MUNICIPAL DE EDUCAÇÃO E CULTURA

Aplicacao Programada	Proj/Ativ	Finalidade	Categoria	Detalhada	TotalGrupo	Total Categ.	Total Func.
F.R. - C.A.							
MANUTENÇÃO DA DIFUSÃO CULTURAL	13.392.1130.2078.0000						264.372,15
3	DESPESAS CORREN					262.344,60	
1	PESSOAL E ENCARGOS SOCIAIS				49.807,80		
	VENCIMENTOS E VANTAGENS FIXAS - PESSOAL CIVIL		3.1.90.11.00	39.966,15			
	OBRIGAÇÕES PATRONAIS		3.1.90.13.00	688,80			
	CONTRIBUIÇÕES PATRONAIS		3.1.91.13.00	9.152,85			
3	OUTRAS DESPESAS CORRENTES				212.536,80		
	DIÁRIAS - CIVIL		3.3.90.14.00	9.990,75			
	MATERIAL DE CONSUMO		3.3.90.30.00	3.659,25			
	PREMIAÇÕES CULTURAIS, ARTÍSTICAS, CIENTÍFICAS, DESPORTI		3.3.90.31.00	8.556,45			
	OUTROS SERVIÇOS DE TERCEIROS - PESSOA FÍSICA		3.3.90.36.00	35.908,95			
	OUTROS SERVIÇOS DE TERCEIROS - PESSOA JURÍDICA		3.3.90.39.00	154.421,40			
4	DESPESAS DE CAPIT					2.027,55	
4	INVESTIMENTOS				2.027,55		
	EQUIPAMENTOS E MATERIAL PERMANENTE		4.4.90.52.00	2.027,55			
APOIO A INFRA ESTRUTURA TURÍSTICA	27.695.1223.1051.0000						1.157,15
4	DESPESAS DE CAPIT					1.157,15	
4	INVESTIMENTOS				1.157,15		
	OBRAS E INSTALAÇÕES		4.4.90.51.00	1.157,15			
MANUTENÇÃO DO DESPORTO E LAZER	27.812.1125.2069.0000						2.314,20
4	DESPESAS DE CAPIT					2.314,20	
4	INVESTIMENTOS				2.314,20		
	EQUIPAMENTOS E MATERIAL PERMANENTE		4.4.90.52.00	2.314,20			
CONSTRUÇÃO E REFORMA DE QUADRAS OU GINÁSIOS	27.813.1125.1048.0000						11.575,20
4	DESPESAS DE CAPIT					11.575,20	
4	INVESTIMENTOS				11.575,20		
	OBRAS E INSTALAÇÕES		4.4.90.51.00	11.575,20			
CONST. E REFORMA DE CAMPOS DE FUTEBOL	27.813.1125.1058.0000						11.575,20
4	DESPESAS DE CAPIT					11.575,20	
4	INVESTIMENTOS				11.575,20		
	OBRAS E INSTALAÇÕES		4.4.90.51.00	11.575,20			
CONST. E REFORMA DO ESTADIO MUNICIPAL	27.813.1125.1059.0000						11.575,20
4	DESPESAS DE CAPIT					11.575,20	
4	INVESTIMENTOS				11.575,20		
	OBRAS E INSTALAÇÕES		4.4.90.51.00	11.575,20			
TOTAL							2.386.796,10



PREFEITURA MUNICIPAL DE BERTOLÍNIA

PRAÇA NOSSA SENHORA APARECIDA - CNPJ:06554034/0001-04

Orçamento Programa - Exercício de 2019

Página 18

QUADRO AUXILIAR DE DETALHAMENTO DA DESPESA

Lei: 376, Data: 28/12/2018

PODER	02	PODER EXECUTIVO
ORGÃO	06	SECRETARIA DE EDUCAÇÃO E CULTURA
UNIDADE	02	FUNDEB - FUNDO DE MANUTENÇÃO E DESENV. DA EDUCAÇÃO BÁSICA

Aplicacao Programada	Proj/Ativ	Finalidade	Categoria	Detalhada	TotalGrupo	Total Categ.	Total Func.
		F.R. - C.A.					
AQUISIÇÃO DE VEICULO	12.361.1022.1013.0000						12.770,10
4 DESPESAS DE CAPIT						12.770,10	
4 INVESTIMENTOS							
EQUIPAMENTOS E MATERIAL PERMANENTE			4.4.90.52.00	12.770,10			
AQUISIÇÃO DE ONIBUS ESCOLAR	12.361.1022.1014.0000						104.741,70
4 DESPESAS DE CAPIT						104.741,70	
4 INVESTIMENTOS							
EQUIPAMENTOS E MATERIAL PERMANENTE			4.4.90.52.00	104.741,70			
CONSTRUÇÃO, AMPL. OU REFORMA DE UNIDADE ESCOLAR	12.361.1023.1029.0000						20.138,95
4 DESPESAS DE CAPIT						20.138,95	
4 INVESTIMENTOS							
OBRAS E INSTALAÇÕES			4.4.90.51.00	10.148,20			
AQUISIÇÃO DE IMÓVEIS			4.4.90.61.00	9.990,75			
MANUTENÇÃO DO FUNDEB EJA ADMINISTRATIVO	12.361.1160.2085.0000						56.691,60
3 DESPESAS CORREN'						46.700,85	
1 PESSOAL E ENCARGOS SOCIAIS							
VENCIMENTOS E VANTAGENS FIXAS - PESSOAL CIVIL			3.1.90.11.00	12.472,95			
OBRIGAÇÕES PATRONAIS			3.1.90.13.00	5.094,60			
OUTRAS DESPESAS VARIÁVEIS - PESSOAL CIVIL			3.1.90.16.00	9.990,75			
3 OUTRAS DESPESAS CORRENTES						19.142,55	
MATERIAL DE CONSUMO			3.3.90.30.00	3.660,30			
OUTROS SERVIÇOS DE TERCEIROS - PESSOA FÍSICA			3.3.90.36.00	11.821,95			
OUTROS SERVIÇOS DE TERCEIROS - PESSOA JURÍDICA			3.3.90.39.00	3.660,30			
4 DESPESAS DE CAPIT						9.990,75	
4 INVESTIMENTOS							
EQUIPAMENTOS E MATERIAL PERMANENTE			4.4.90.52.00	9.990,75			
MANUTENÇÃO DO FUNDEB EJA MAGISTERIO	12.361.1160.2086.0000						25.764,90
3 DESPESAS CORREN'						25.764,90	
1 PESSOAL E ENCARGOS SOCIAIS							
VENCIMENTOS E VANTAGENS FIXAS - PESSOAL CIVIL			3.1.90.11.00	3.798,90			
OBRIGAÇÕES PATRONAIS			3.1.90.13.00	10.983,00			
OUTRAS DESPESAS VARIÁVEIS - PESSOAL CIVIL			3.1.90.16.00	10.983,00			
CONSTRUÇÃO DE CISTERNA EM UNIDADE ESCOLAR	12.361.1161.1030.0000						2.846,55
4 DESPESAS DE CAPIT						2.846,55	
4 INVESTIMENTOS							
OBRAS E INSTALAÇÕES			4.4.90.51.00	846,55			
OBRAS E INSTALAÇÕES			4.4.90.51.00	2.000,00			
PERFURAÇÃO DE POÇOS EM UNIDADE ESCOLAR	12.361.1161.1031.0000						8.866,20
4 DESPESAS DE CAPIT						8.866,20	
4 INVESTIMENTOS							
OBRAS E INSTALAÇÕES			4.4.90.51.00	8.866,20			
CONST, AMPL. OU RECP. DE QUADRA OU GINASIO EM ESC	12.361.1161.1033.0000						22.108,80
4 DESPESAS DE CAPIT						22.108,80	
4 INVESTIMENTOS							
OBRAS E INSTALAÇÕES			4.4.90.51.00	22.108,80			

**PREFEITURA MUNICIPAL DE BERTOLÍNIA**

PRAÇA NOSSA SENHORA APARECIDA - CNPJ:06554034/0001-04

Orçamento Programa - Exercício de 2019

Página 19

QUADRO AUXILIAR DE DETALHAMENTO DA DESPESA

Lei: 376, Data: 28/12/2018

PODER	02	PODER EXECUTIVO						
ORGÃO	06	SECRETARIA DE EDUCAÇÃO E CULTURA						
UNIDADE	02	FUNDEB - FUNDO DE MANUTENÇÃO E DESENV. DA EDUCAÇÃO BÁSICA						
Aplicacao Programada		Proj/Ativ	Finalidade	Categoria	Detalhada	TotalGrupo	Total Categ.	Total Func.
			F.R. - C.A.					
MANUTENÇÃO DO FUNDEB FUNDAMENTAL ADMINISTRATIVO		12.361.1161.2081.0000						958.438,80
3	DESPESAS CORREN'						948.448,05	
1	PESSOAL E ENCARGOS SOCIAIS				641.015,55			
	VENCIMENTOS E VANTAGENS FIXAS - PESSOAL CIVIL			3.1.90.11.00	100.000,00			
	VENCIMENTOS E VANTAGENS FIXAS - PESSOAL CIVIL			3.1.90.11.00	372.587,15			
	OBRIGAÇÕES PATRONAIS			3.1.90.13.00	141.563,10			
	OUTRAS DESPESAS VARIÁVEIS - PESSOAL CIVIL			3.1.90.16.00	3.660,30			
	SENTENÇAS JUDICIAIS			3.1.90.91.00	2.205,00			
	CONTRIBUIÇÕES PATRONAIS			3.1.91.13.00	21.000,00			
3	OUTRAS DESPESAS CORRENTES					307.432,50		
	DIÁRIAS - CIVIL			3.3.90.14.00	13.547,10			
	MATERIAL DE CONSUMO			3.3.90.30.00	168.574,35			
	OUTROS SERVIÇOS DE TERCEIROS - PESSOA FÍSICA			3.3.90.36.00	59.948,55			
	OUTROS SERVIÇOS DE TERCEIROS - PESSOA JURÍDICA			3.3.90.39.00	63.157,50			
	INDENIZAÇÕES E RESTITUIÇÕES			3.3.90.93.00	2.205,00			
4	DESPESAS DE CAPIT						9.990,75	
4	INVESTIMENTOS					9.990,75		
	EQUIPAMENTOS E MATERIAL PERMANENTE			4.4.90.52.00	9.990,75			
MANUTENÇÃO DO FUNDEB FUNDAMENTAL MAGISTERIO		12.361.1161.2082.0000						2.338.187,25
3	DESPESAS CORREN'						2.338.187,25	
1	PESSOAL E ENCARGOS SOCIAIS				2.324.640,15			
	VENCIMENTOS E VANTAGENS FIXAS - PESSOAL CIVIL			3.1.90.11.00	1.000.000,00			
	VENCIMENTOS E VANTAGENS FIXAS - PESSOAL CIVIL			3.1.90.11.00	972.184,55			
	OBRIGAÇÕES PATRONAIS			3.1.90.13.00	300.349,85			
	OBRIGAÇÕES PATRONAIS			3.1.90.13.00	5.110,90			
	OUTRAS DESPESAS VARIÁVEIS - PESSOAL CIVIL			3.1.90.16.00	23.789,85			
	SENTENÇAS JUDICIAIS			3.1.90.91.00	2.205,00			
	CONTRIBUIÇÕES PATRONAIS			3.1.91.13.00	21.000,00			
3	OUTRAS DESPESAS CORRENTES					13.547,10		
	DIÁRIAS - CIVIL			3.3.90.14.00	13.547,10			
MANUTENÇÃO DO FUNDEB FUNDAMENTAL ADMINISTRATIVO		12.361.1283.2081.0000						12.063,45
3	DESPESAS CORREN'						12.063,45	
1	PESSOAL E ENCARGOS SOCIAIS					12.063,45		
	CONTRIBUIÇÕES PATRONAIS			3.1.91.13.00	12.063,45			
MANUTENÇÃO DO FUNDEB FUNDAMENTAL MAGISTERIO		12.361.1283.2082.0000						14.483,70
3	DESPESAS CORREN'						14.483,70	
1	PESSOAL E ENCARGOS SOCIAIS					14.483,70		
	CONTRIBUIÇÕES PATRONAIS			3.1.91.13.00	14.483,70			
MANUTENÇÃO E ENCARGOS COM O TRANSPORTE DO ESCOLAR		12.361.1374.2134.0000						231.000,00
3	DESPESAS CORREN'						231.000,00	
3	OUTRAS DESPESAS CORRENTES					231.000,00		
	MATERIAL DE CONSUMO			3.3.90.30.00	157.500,00			
	OUTROS SERVIÇOS DE TERCEIROS - PESSOA FÍSICA			3.3.90.36.00	21.000,00			
	OUTROS SERVIÇOS DE TERCEIROS - PESSOA JURÍDICA			3.3.90.39.00	52.500,00			
MANUTENÇÃO DO FUNDEB INFANTIL ADMINISTRATIVO		12.365.1162.2083.0000						70.593,60
3	DESPESAS CORREN'						60.602,85	



PREFEITURA MUNICIPAL DE BERTOLÍNIA

PRAÇA NOSSA SENHORA APARECIDA - CNPJ:06554034/0001-04

Orçamento Programa - Exercício de 2019

Página 20

QUADRO AUXILIAR DE DETALHAMENTO DA DESPESA

Lei: 376, Data: 28/12/2018

PODER	02	PODER EXECUTIVO
ORGÃO	06	SECRETARIA DE EDUCAÇÃO E CULTURA
UNIDADE	02	FUNDEB - FUNDO DE MANUTENÇÃO E DESENV. DA EDUCAÇÃO BÁSICA

Aplicacao Programada	Proj/Ativ	Finalidade	Categoria	Detalhada	TotalGrupo	Total Categ.	Total Func.
F.R. - C.A.							
MANUTENÇÃO DO FUNDEB INFANTIL ADMINISTRATIVO	12.365.1162.2083.0000						70.593,60
3	DESPESAS CORREN'					60.602,85	
1	PESSOAL E ENCARGOS SOCIAIS				33.248,25		
	VENCIMENTOS E VANTAGENS FIXAS - PESSOAL CIVIL		3.1.90.11.00	12.516,00			
	OBRIGAÇÕES PATRONAIS		3.1.90.13.00	5.491,50			
	OUTRAS DESPESAS VARIÁVEIS - PESSOAL CIVIL		3.1.90.16.00	9.990,75			
	CONTRIBUIÇÕES PATRONAIS		3.1.91.13.00	5.250,00			
3	OUTRAS DESPESAS CORRENTES				27.354,60		
	MATERIAL DE CONSUMO		3.3.90.30.00	9.843,75			
	OUTROS SERVIÇOS DE TERCEIROS - PESSOA FÍSICA		3.3.90.36.00	13.850,55			
	OUTROS SERVIÇOS DE TERCEIROS - PESSOA JURÍDICA		3.3.90.39.00	3.660,30			
4	DESPESAS DE CAPIT					9.990,75	
4	INVESTIMENTOS				9.990,75		
	EQUIPAMENTOS E MATERIAL PERMANENTE		4.4.90.52.00	9.990,75			
MANUTENÇÃO DO FUNDEB INFANTIL MAGISTERIO	12.365.1162.2084.0000						47.972,40
3	DESPESAS CORREN'					47.972,40	
1	PESSOAL E ENCARGOS SOCIAIS				47.972,40		
	VENCIMENTOS E VANTAGENS FIXAS - PESSOAL CIVIL		3.1.90.11.00	19.985,70			
	OBRIGAÇÕES PATRONAIS		3.1.90.13.00	18.592,35			
	OUTRAS DESPESAS VARIÁVEIS - PESSOAL CIVIL		3.1.90.16.00	4.144,35			
	CONTRIBUIÇÕES PATRONAIS		3.1.91.13.00	5.250,00			
TOTAL							3.926.668,00

**PREFEITURA MUNICIPAL DE BERTOLÍNIA**

PRAÇA NOSSA SENHORA APARECIDA - CNPJ:06554034/0001-04

Orçamento Programa - Exercício de 2019

Página 21

QUADRO AUXILIAR DE DETALHAMENTO DA DESPESA

Lei: 376, Data: 28/12/2018

PODER	02	PODER EXECUTIVO					
ORGÃO	07	SECRETARIA DE ESPORTE LAZER E TURISMO					
UNIDADE	00	SECRETARIA MUNICIPAL DE ESPORTE, LAZER E TURISMO					
Aplicacao Programada	Proj/Ativ	Finalidade	Categoria	Detalhada	TotalGrupo	Total Categ.	Total Func.
F.R. - C.A.							
APOIO A INFRA ESTRUTURA TURISTICA	27.695.1223.1051.0000						11.181,45
4	DESPESAS DE CAPIT					11.181,45	
4	INVESTIMENTOS						
	OBRAS E INSTALAÇÕES		4.4.90.51.00	763,35			
	OBRAS E INSTALAÇÕES		4.4.90.51.00	5.209,05			
	OBRAS E INSTALAÇÕES		4.4.90.51.00	5.209,05			
MANUTENÇÃO DO DESPORTO E LAZER	27.812.1125.2069.0000					65.170,35	70.369,95
3	DESPESAS CORREN						
1	PESSOAL E ENCARGOS SOCIAIS				15.881,25		
	VENCIMENTOS E VANTAGENS FIXAS - PESSOAL CIVIL		3.1.90.11.00	10.215,45			
	OBRIGACIONES PATRONAIS		3.1.90.13.00	2.872,80			
	OUTRAS DESPESAS VARIÁVEIS - PESSOAL CIVIL		3.1.90.16.00	1.743,00			
	CONTRIBUIÇÕES PATRONAIS		3.1.91.13.00	1.050,00			
3	OUTRAS DESPESAS CORRENTES				49.289,10		
	DIÁRIAS - CIVIL		3.3.90.14.00	2.552,55			
	MATERIAL DE CONSUMO		3.3.90.30.00	10.215,45			
	PREMIAÇÕES CULTURAIS, ARTÍSTICAS, CIENTÍFICAS, DESPORTI		3.3.90.31.00	6.311,55			
	OUTROS SERVIÇOS DE TERCEIROS - PESSOA FÍSICA		3.3.90.36.00	8.100,75			
	OUTROS SERVIÇOS DE TERCEIROS - PESSOA JURÍDICA		3.3.90.39.00	22.108,80			
4	DESPESAS DE CAPIT					5.199,60	
4	INVESTIMENTOS				5.199,60		
	EQUIPAMENTOS E MATERIAL PERMANENTE		4.4.90.52.00	569,10			
	EQUIPAMENTOS E MATERIAL PERMANENTE		4.4.90.52.00	2.315,25			
	EQUIPAMENTOS E MATERIAL PERMANENTE		4.4.90.52.00	2.315,25			
CONSTRUÇÃO E REFORMA DE QUADRAS OU GINASIOS	27.813.1125.1048.0000						14.622,60
4	DESPESAS DE CAPIT						14.622,60
4	INVESTIMENTOS				14.622,60		
	OBRAS E INSTALAÇÕES		4.4.90.51.00	961,80			
	OBRAS E INSTALAÇÕES		4.4.90.51.00	10.927,45			
	OBRAS E INSTALAÇÕES		4.4.90.51.00	2.733,35			
CONST, E REFORMA DE CAMPOS DE FUTEBOL	27.813.1125.1058.0000						11.980,05
4	DESPESAS DE CAPIT						11.980,05
4	INVESTIMENTOS				11.980,05		
	OBRAS E INSTALAÇÕES		4.4.90.51.00	305,55			
	OBRAS E INSTALAÇÕES		4.4.90.51.00	8.522,00			
	OBRAS E INSTALAÇÕES		4.4.90.51.00	3.152,50			
CONST, E REFORMA DO ESTADIO MUNICIPAL	27.813.1125.1059.0000						36.058,65
4	DESPESAS DE CAPIT						36.058,65
4	INVESTIMENTOS				36.058,65		
	OBRAS E INSTALAÇÕES		4.4.90.51.00	74,55			
	OBRAS E INSTALAÇÕES		4.4.90.51.00	34.728,75			
	OBRAS E INSTALAÇÕES		4.4.90.51.00	1.255,35			
TOTAL							144.212,70



PREFEITURA MUNICIPAL DE BERTOLÍNIA

PRAÇA NOSSA SENHORA APARECIDA - CNPJ:06554034/0001-04

Orçamento Programa - Exercício de 2019

Página 22

QUADRO AUXILIAR DE DETALHAMENTO DA DESPESA

Lei: 376, Data: 28/12/2018

PODER	02	PODER EXECUTIVO
ORGÃO	08	SECRETARIA DE OBRAS E SERVIÇOS URBANOS
UNIDADE	00	SECRETARIA MUNICIPAL DE OBRAS E SERVIÇOS URBANOS

Aplicacao Programada	Proj/Ativ	Finalidade	Categoria	Detalhada	TotalGrupo	Total Categ.	Total Func.
F.R. - C.A.							
AQUISIÇÃO DE PATRULHA MECANIZADA	15.451.1022.1016.0000						628.010,55
4 DESPESAS DE CAPIT						628.010,55	
4 INVESTIMENTOS					628.010,55		
EQUIPAMENTOS E MATERIAL PERMANENTE			4.4.90.52.00	1.157,10			
EQUIPAMENTOS E MATERIAL PERMANENTE			4.4.90.52.00	601.157,10			
EQUIPAMENTOS E MATERIAL PERMANENTE			4.4.90.52.00	24.727,70			
EQUIPAMENTOS E MATERIAL PERMANENTE			4.4.90.52.00	968,65			
CONSTRUÇÃO DE CALÇAMENTO OU PAVIMENTAÇÃO URBANA	15.451.1223.1038.0000						67.908,75
4 DESPESAS DE CAPIT						67.908,75	
4 INVESTIMENTOS					67.908,75		
OBRAS E INSTALAÇÕES			4.4.90.51.00	1.157,10			
OBRAS E INSTALAÇÕES			4.4.90.51.00	34.727,70			
OBRAS E INSTALAÇÕES			4.4.90.51.00	31.157,10			
OBRAS E INSTALAÇÕES			4.4.90.51.00	866,85			
CONSTRUÇÃO OU AMPL. DE PRAÇAS, PARQUES OU JARDINS	15.451.1223.1039.0000						344.790,85
4 DESPESAS DE CAPIT						344.790,85	
4 INVESTIMENTOS					344.790,85		
OBRAS E INSTALAÇÕES			4.4.90.51.00	1.157,10			
OBRAS E INSTALAÇÕES			4.4.90.51.00	41.575,20			
OBRAS E INSTALAÇÕES			4.4.90.51.00	301.157,10			
OBRAS E INSTALAÇÕES			4.4.90.51.00	901,45			
CONSTRUÇÃO OU AMPLIAÇÃO DE LAVANDERIA	15.451.1223.1043.0000						56.936,30
4 DESPESAS DE CAPIT						56.936,30	
4 INVESTIMENTOS					56.936,30		
OBRAS E INSTALAÇÕES			4.4.90.51.00	768,60			
OBRAS E INSTALAÇÕES			4.4.90.51.00	768,60			
OBRAS E INSTALAÇÕES			4.4.90.51.00	50.768,60			
OBRAS E INSTALAÇÕES			4.4.90.51.00	4.630,50			
AQUISIÇÃO DE VEICULO	15.452.1022.1015.0000						34.531,80
4 DESPESAS DE CAPIT						34.531,80	
4 INVESTIMENTOS					34.531,80		
EQUIPAMENTOS E MATERIAL PERMANENTE			4.4.90.52.00	1.157,10			
EQUIPAMENTOS E MATERIAL PERMANENTE			4.4.90.52.00	1.908,00			
EQUIPAMENTOS E MATERIAL PERMANENTE			4.4.90.52.00	31.157,10			
EQUIPAMENTOS E MATERIAL PERMANENTE			4.4.90.52.00	309,60			
ENCARGOS COM LIMPEZA E OBRAS PUBLICAS	15.452.1230.2091.0000						174.167,60
3 DESPESAS CORREN'						174.167,60	
1 PESSOAL E ENCARGOS SOCIAIS					31.270,05		
VENCIMENTOS E VANTAGENS FIXAS - PESSOAL CIVIL			3.1.90.11.00	27.260,10			
OBRIGAÇÕES PATRONAIS			3.1.90.13.00	4.009,95			
3 OUTRAS DESPESAS CORRENTES					142.897,55		
DIÁRIAS - CIVIL			3.3.90.14.00	6.892,20			
MATERIAL DE CONSUMO			3.3.90.30.00	5.873,45			
OUTROS SERVIÇOS DE TERCEIROS - PESSOA FÍSICA			3.3.90.36.00	5.141,75			
OUTROS SERVIÇOS DE TERCEIROS - PESSOA JURÍDICA			3.3.90.39.00	5.703,55			
OUTROS SERVIÇOS DE TERCEIROS - PESSOA JURÍDICA			3.3.90.39.00	118.518,75			
OUTROS SERVIÇOS DE TERCEIROS - PESSOA JURÍDICA			3.3.90.39.00	767,85			
CONSTRUÇÃO OU AMPL. DE PARQUES DE	15.452.1261.1050.0000						111.658,80

**PREFEITURA MUNICIPAL DE BERTOLÍNIA**

PRAÇA NOSSA SENHORA APARECIDA - CNPJ:06554034/0001-04

Orçamento Programa - Exercício de 2019

Página 23

QUADRO AUXILIAR DE DETALHAMENTO DA DESPESA

Lei: 376, Data: 28/12/2018

PODER	02	PODER EXECUTIVO						
ORGÃO	08	SECRETARIA DE OBRAS E SERVIÇOS URBANOS						
UNIDADE	00	SECRETARIA MUNICIPAL DE OBRAS E SERVIÇOS URBANOS						
Aplicacao Programada		Proj/Ativ	Finalidade	Categoria	Detalhada	TotalGrupo	Total Categ.	Total Func.
			F.R. - C.A.					
EXPOSIÇÃO								
4	DESPESAS DE CAPIT						111.658,80	
4	INVESTIMENTOS					111.658,80		
	OBRAS E INSTALAÇÕES			4.4.90.51.00	459,90			
	OBRAS E INSTALAÇÕES			4.4.90.51.00	60.459,90			
	OBRAS E INSTALAÇÕES			4.4.90.51.00	49.899,45			
	OBRAS E INSTALAÇÕES			4.4.90.51.00	839,55			
MANUTENÇÃO DA SEC. DE OBRAS E URBANISMO		15.452.1266.2094.0000						170.021,60
3	DESPESAS CORREN						170.021,60	
1	PESSOAL E ENCARGOS SOCIAIS					44.576,70		
	VENCIMENTOS E VANTAGENS FIXAS - PESSOAL CIVIL			3.1.90.11.00	31.462,20			
	OBRIGAÇÕES PATRONAIS			3.1.90.13.00	7.864,50			
	CONTRIBUIÇÕES PATRONAIS			3.1.91.13.00	5.250,00			
3	OUTRAS DESPESAS CORRENTES					125.444,90		
	DIÁRIAS - CIVIL			3.3.90.14.00	6.735,75			
	MATERIAL DE CONSUMO			3.3.90.30.00	8.658,65			
	OUTROS SERVIÇOS DE TERCEIROS - PESSOA FÍSICA			3.3.90.36.00	78.658,65			
	OUTROS SERVIÇOS DE TERCEIROS - PESSOA JURÍDICA			3.3.90.39.00	31.391,85			
CONSTRUÇÃO OU AMPLIAÇÃO DE CEMITERIO		15.452.1352.1034.0000						49.552,90
4	DESPESAS DE CAPIT						49.552,90	
4	INVESTIMENTOS					49.552,90		
	OBRAS E INSTALAÇÕES			4.4.90.51.00	537,60			
	OBRAS E INSTALAÇÕES			4.4.90.51.00	27.901,45			
	OBRAS E INSTALAÇÕES			4.4.90.51.00	20.537,60			
	OBRAS E INSTALAÇÕES			4.4.90.51.00	576,25			
CONSTRUÇÃO DE HABITAÇÕES NA ZONA RURAL		16.481.1204.1037.0000						49.552,90
4	DESPESAS DE CAPIT						49.552,90	
4	INVESTIMENTOS					49.552,90		
	OBRAS E INSTALAÇÕES			4.4.90.51.00	537,60			
	OBRAS E INSTALAÇÕES			4.4.90.51.00	537,60			
	OBRAS E INSTALAÇÕES			4.4.90.51.00	17.363,85			
	OBRAS E INSTALAÇÕES			4.4.90.51.00	30.537,60			
	OBRAS E INSTALAÇÕES			4.4.90.51.00	576,25			
CONSTRUÇÃO DE HABITAÇÕES NA ZONA URBANA		16.482.1205.1036.0000						66.001,70
4	DESPESAS DE CAPIT						66.001,70	
4	INVESTIMENTOS					66.001,70		
	OBRAS E INSTALAÇÕES			4.4.90.51.00	537,60			
	OBRAS E INSTALAÇÕES			4.4.90.51.00	14.562,65			
	OBRAS E INSTALAÇÕES			4.4.90.51.00	50.537,60			
	OBRAS E INSTALAÇÕES			4.4.90.51.00	363,85			
CONSTRUÇÃO DE FOSSAS SANITARIAS		17.512.1329.1046.0000						40.552,90
4	DESPESAS DE CAPIT						40.552,90	
4	INVESTIMENTOS					40.552,90		
	OBRAS E INSTALAÇÕES			4.4.90.51.00	537,60			
	OBRAS E INSTALAÇÕES			4.4.90.51.00	537,60			
	OBRAS E INSTALAÇÕES			4.4.90.51.00	17.363,85			
	OBRAS E INSTALAÇÕES			4.4.90.51.00	20.537,60			
	OBRAS E INSTALAÇÕES			4.4.90.51.00	1.576,25			
CONTRUÇÃO DE ATERRO SANITARIO		17.512.1329.1053.0000						75.787,70
4	DESPESAS DE CAPIT						75.787,70	



PREFEITURA MUNICIPAL DE BERTOLINIA
PRAÇA NOSSA SENHORA APARECIDA - CNPJ:06554034/0001-04

Orçamento Programa - Exercício de 2019

Página 24

QUADRO AUXILIAR DE DETALHAMENTO DA DESPESA

Lei: 376, Data: 28/12/2018

PODER	02	PODER EXECUTIVO
ORGÃO	08	SECRETARIA DE OBRAS E SERVIÇOS URBANOS
UNIDADE	00	SECRETARIA MUNICIPAL DE OBRAS E SERVIÇOS URBANOS

Aplicacao Programada	Proj/Ativ	Finalidade	Categoria	Detalhada	TotalGrupo	Total Categ.	Total Func.
F.R. - C.A.							
CONTRUÇÃO DE ATERRO SANITARIO	17.512.1329.1053.0000						75.787,70
4 DESPESAS DE CAPIT						75.787,70	
4 INVESTIMENTOS					75.787,70		
OBRAS E INSTALAÇÕES			4.4.90.51.00	4.081,35			
OBRAS E INSTALAÇÕES			4.4.90.51.00	40.686,70			
OBRAS E INSTALAÇÕES			4.4.90.51.00	28.177,15			
OBRAS E INSTALAÇÕES			4.4.90.51.00	2.842,50			
CONSTRUÇÃO OU AMPL. DA REDE DE	25.752.1147.1035.0000						43.553,25
4 ELETRIFICAÇÃO						43.553,25	
4 DESPESAS DE CAPIT					43.553,25		
4 INVESTIMENTOS							
OBRAS E INSTALAÇÕES			4.4.90.51.00	537,60			
OBRAS E INSTALAÇÕES			4.4.90.51.00	10.537,60			
OBRAS E INSTALAÇÕES			4.4.90.51.00	32.114,20			
OBRAS E INSTALAÇÕES			4.4.90.51.00	363,85			
CONSTRUÇÃO DE PASSAGEM MOLHADA, PONTES E	26.782.1369.1052.0000						32.128,10
4 BUEIROS						32.128,10	
4 DESPESAS DE CAPIT					32.128,10		
4 INVESTIMENTOS							
OBRAS E INSTALAÇÕES			4.4.90.51.00	6.325,20			
OBRAS E INSTALAÇÕES			4.4.90.51.00	17.901,45			
OBRAS E INSTALAÇÕES			4.4.90.51.00	6.325,20			
OBRAS E INSTALAÇÕES			4.4.90.51.00	1.576,25			
CONSTRUÇÃO OU AMPL. DE TERMINAL RODOVIARIO	26.782.1374.1049.0000						32.128,10
4						32.128,10	
4 DESPESAS DE CAPIT					32.128,10		
4 INVESTIMENTOS							
OBRAS E INSTALAÇÕES			4.4.90.51.00	6.325,20			
OBRAS E INSTALAÇÕES			4.4.90.51.00	17.901,45			
OBRAS E INSTALAÇÕES			4.4.90.51.00	6.325,20			
OBRAS E INSTALAÇÕES			4.4.90.51.00	1.576,25			
CONST. RECUP E CONSERV. DE ESTRADAS VICINAIS	26.782.1374.1060.0000						106.910,20
3						94.386,60	
3 DESPESAS CORREN					94.386,60		
3 OUTRAS DESPESAS CORRENTES							
MATERIAL DE CONSUMO			3.3.90.30.00	31.462,20			
OUTROS SERVIÇOS DE TERCEIROS - PESSOA FÍSICA			3.3.90.36.00	31.462,20			
OUTROS SERVIÇOS DE TERCEIROS - PESSOA JURÍDICA			3.3.90.39.00	31.462,20			
4 DESPESAS DE CAPIT						12.523,60	
4 INVESTIMENTOS					12.523,60		
OBRAS E INSTALAÇÕES			4.4.90.51.00	504,00			
OBRAS E INSTALAÇÕES			4.4.90.51.00	2.504,00			
OBRAS E INSTALAÇÕES			4.4.90.51.00	3.504,00			
OBRAS E INSTALAÇÕES			4.4.90.51.00	1.048,60			
OBRAS E INSTALAÇÕES			4.4.90.51.00	4.963,00			
RECP. E CONSERV. DE CALÇAMENTOS E ASFALTO	26.782.1374.2038.0000						88.434,15
3						88.434,15	
3 DESPESAS CORREN					88.434,15		
3 OUTRAS DESPESAS CORRENTES							
MATERIAL DE CONSUMO			3.3.90.30.00	25.509,75			
OUTROS SERVIÇOS DE TERCEIROS - PESSOA FÍSICA			3.3.90.36.00	31.462,20			
OUTROS SERVIÇOS DE TERCEIROS - PESSOA JURÍDICA			3.3.90.39.00	31.462,20			

BERTOLÍNIA - PI

LOA - 2019



PREFEITURA MUNICIPAL DE BERTOLINIA
PRAÇA NOSSA SENHORA APARECIDA - CNPJ:06554034/0001-04

Orçamento Programa - Exercício de 2019

Página 25

QUADRO AUXILIAR DE DETALHAMENTO DA DESPESA

Lei: 376, Data: 28/12/2018

PODER	02	PODER EXECUTIVO
ORGÃO	08	SECRETARIA DE OBRAS E SERVIÇOS URBANOS
UNIDADE	00	SECRETARIA MUNICIPAL DE OBRAS E SERVIÇOS URBANOS

Aplicacao Programada	Proj/Ativ	Finalidade	Categoria	Detalhada	TotalGrupo	Total Categ.	Total Func.
F.R. - C.A.							
TOTAL							2.172.628,15

**PREFEITURA MUNICIPAL DE BERTOLÍNIA**

PRAÇA NOSSA SENHORA APARECIDA - CNPJ:06554034/0001-04

Orçamento Programa - Exercício de 2019

Página 26

QUADRO AUXILIAR DE DETALHAMENTO DA DESPESA

Lei: 376, Data: 28/12/2018

PODER	02	PODER EXECUTIVO					
ORGÃO	09	SECRETARIA DE AGRICULTURA E MEIO AMBIENTE					
UNIDADE	00	SECRETARIA MUNICIPAL DE AGRICULTURA E MEIO AMBIENTE					
Aplicacao Programada	Proj/Ativ	Finalidade	Categoria	Detalhada	TotalGrupo	Total Categ.	Total Func.
		F.R. - C.A.					
CONSTRUÇÃO, AMPL. OU RECUPERAÇÃO DE REDE DE AGUA	17.511.1000.1040.0000						2.113,85
4	DESPESAS DE CAPIT					2.113,85	
4	INVESTIMENTOS				2.113,85		
	OBRAS E INSTALAÇÕES		4.4.90.51.00	537,60			
	OBRAS E INSTALAÇÕES		4.4.90.51.00	1.576,25			
CONSTRUÇÃO OU RESTAURAÇÃO DE AÇUDES E BARRAGENS	17.511.1000.1045.0000						2.113,85
4	DESPESAS DE CAPIT					2.113,85	
4	INVESTIMENTOS				2.113,85		
	OBRAS E INSTALAÇÕES		4.4.90.51.00	537,60			
	OBRAS E INSTALAÇÕES		4.4.90.51.00	1.576,25			
PERFURAÇÃO DE POCOS OU CONTRUÇÃO DE CHAFARIZ	17.511.1331.1042.0000						19.477,70
4	DESPESAS DE CAPIT					19.477,70	
4	INVESTIMENTOS				19.477,70		
	OBRAS E INSTALAÇÕES		4.4.90.51.00	537,60			
	OBRAS E INSTALAÇÕES		4.4.90.51.00	17.363,85			
	OBRAS E INSTALAÇÕES		4.4.90.51.00	1.576,25			
CONST. OU AMPLIAÇÃO DA REDE DE ESGOTO E GALERIAS	17.512.1332.1041.0000						19.477,70
4	DESPESAS DE CAPIT					19.477,70	
4	INVESTIMENTOS				19.477,70		
	OBRAS E INSTALAÇÕES		4.4.90.51.00	537,60			
	OBRAS E INSTALAÇÕES		4.4.90.51.00	17.363,85			
	OBRAS E INSTALAÇÕES		4.4.90.51.00	1.576,25			
ENCARGOS COM O MEIO AMBIENTE	18.542.1282.2088.0000						170.029,90
3	DESPESAS CORREN					85.926,75	
1	PESSOAL E ENCARGOS SOCIAIS				26.971,35		
	VENCIMENTOS E VANTAGENS FIXAS - PESSOAL CIVIL		3.1.90.11.00	22.108,80			
	OBRIGAÇÕES PATRONAIS		3.1.90.13.00	4.862,55			
3	OUTRAS DESPESAS CORRENTES				58.955,40		
	DIÁRIAS - CIVIL		3.3.90.14.00	7.368,90			
	MATERIAL DE CONSUMO		3.3.90.30.00	22.108,80			
	OUTROS SERVIÇOS DE TERCEIROS - PESSOA FÍSICA		3.3.90.36.00	22.108,80			
	OUTROS SERVIÇOS DE TERCEIROS - PESSOA JURÍDICA		3.3.90.39.00	7.368,90			
4	DESPESAS DE CAPIT					84.103,15	
4	INVESTIMENTOS				84.103,15		
	EQUIPAMENTOS E MATERIAL PERMANENTE		4.4.90.52.00	283,50			
	EQUIPAMENTOS E MATERIAL PERMANENTE		4.4.90.52.00	82.084,00			
	EQUIPAMENTOS E MATERIAL PERMANENTE		4.4.90.52.00	1.735,65			
AQUISIÇÃO DE VEICULO	20.122.1022.1009.0000						44.217,60
4	DESPESAS DE CAPIT					44.217,60	
4	INVESTIMENTOS				44.217,60		
	EQUIPAMENTOS E MATERIAL PERMANENTE		4.4.90.52.00	228,90			
	EQUIPAMENTOS E MATERIAL PERMANENTE		4.4.90.52.00	29.200,50			
	EQUIPAMENTOS E MATERIAL PERMANENTE		4.4.90.52.00	14.788,20			
CONSTRUÇÃO DE MERCADO OU MATADOURO PUBLICO	20.605.1275.1047.0000						19.477,70
4	DESPESAS DE CAPIT					19.477,70	



PREFEITURA MUNICIPAL DE BERTOLÍNIA

PRAÇA NOSSA SENHORA APARECIDA - CNPJ:06554034/0001-04

Orçamento Programa - Exercício de 2019

Página 27

QUADRO AUXILIAR DE DETALHAMENTO DA DESPESA

Lei: 376, Data: 28/12/2018

PODER	02	PODER EXECUTIVO					
ORGÃO	09	SECRETARIA DE AGRICULTURA E MEIO AMBIENTE					
UNIDADE	00	SECRETARIA MUNICIPAL DE AGRICULTURA E MEIO AMBIENTE					
Aplicacao Programada	Proj/Ativ	Finalidade	Categoria	Detalhada	TotalGrupo	Total Categ.	Total Func.
F.R. - C.A.							
CONSTRUÇÃO DE MERCADO OU MATADOURO PUBLICO	20.605.1275.1047.0000						19.477,70
4	4	DESPESAS DE CAPIT INVESTIMENTOS			19.477,70	19.477,70	
		OBRAS E INSTALAÇÕES	4.4.90.51.00	537,60			
		OBRAS E INSTALAÇÕES	4.4.90.51.00	17.363,85			
		OBRAS E INSTALAÇÕES	4.4.90.51.00	1.576,25			
MAN. DA DIV. AGRICULTURA, REF. AGRARIA E REC. HIDRICO	20.605.1286.2087.0000						75.973,50
3	1	DESPESAS CORRENTE PESSOAL E ENCARGOS SOCIAIS			22.245,30	65.696,40	
		VENCIMENTOS E VANTAGENS FIXAS - PESSOAL CIVIL	3.1.90.11.00	17.438,40			
		OBRIGAÇÕES PATRONAIS	3.1.90.13.00	3.756,90			
		CONTRIBUIÇÕES PATRONAIS	3.1.91.13.00	1.050,00			
	3	OUTRAS DESPESAS CORRENTES			43.451,10		
		DIÁRIAS - CIVIL	3.3.90.14.00	3.903,90			
		MATERIAL DE CONSUMO	3.3.90.30.00	10.069,50			
		OUTROS SERVIÇOS DE TERCEIROS - PESSOA FÍSICA	3.3.90.36.00	14.738,85			
		OUTROS SERVIÇOS DE TERCEIROS - PESSOA JURÍDICA	3.3.90.39.00	14.738,85			
	4	DESPESAS DE CAPIT INVESTIMENTOS			10.277,10	10.277,10	
		EQUIPAMENTOS E MATERIAL PERMANENTE	4.4.90.52.00	847,35			
		EQUIPAMENTOS E MATERIAL PERMANENTE	4.4.90.52.00	9.429,75			
AQUISIÇÃO DE TRATOR OU EQUIPAMENTOS AGRICOLAS	20.606.1022.1010.0000						38.967,60
4	4	DESPESAS DE CAPIT INVESTIMENTOS			38.967,60	38.967,60	
		EQUIPAMENTOS E MATERIAL PERMANENTE	4.4.90.52.00	766,50			
		EQUIPAMENTOS E MATERIAL PERMANENTE	4.4.90.52.00	38.201,10			
IMPLANTAÇÃO DE HORTA COMUNITARIA	20.606.1181.1044.0000						3.755,95
4	4	DESPESAS DE CAPIT INVESTIMENTOS			3.755,95	3.755,95	
		OBRAS E INSTALAÇÕES	4.4.90.51.00	74,55			
		OBRAS E INSTALAÇÕES	4.4.90.51.00	3.681,40			
TOTAL							395.605,35

**PREFEITURA MUNICIPAL DE BERTOLINIA**

PRAÇA NOSSA SENHORA APARECIDA - CNPJ:06554034/0001-04

Orçamento Programa - Exercício de 2019

Página 28

QUADRO AUXILIAR DE DETALHAMENTO DA DESPESA

Lei: 376, Data: 28/12/2018

PODER	02	PODER EXECUTIVO						
ORGÃO	10	SECRETARIA DE SAUDE						
UNIDADE	01	SECRETARIA MUNICIPAL DE SAÚDE						
Aplicacao Programada		Proj/Ativ	Finalidade	Categoria	Detalhada	TotalGrupo	Total Categ.	Total Func.
			F.R. - C.A.					
MANUTENÇÃO E ENCARGOS COM A SECRETARIA MUNICIPAL DE SAÚDE		10.301.1052.2098.0000						84.824,65
3	DESPESAS CORREN						81.619,65	
1	PESSOAL E ENCARGOS SOCIAIS					30.904,65		
	VENCIMENTOS E VANTAGENS FIXAS - PESSOAL CIVIL			3.1.90.11.00	10.000,00			
	VENCIMENTOS E VANTAGENS FIXAS - PESSOAL CIVIL			3.1.90.11.00	9.845,00			
	OBRIGAÇÕES PATRONAIS			3.1.90.13.00	100,00			
	OBRIGAÇÕES PATRONAIS			3.1.90.13.00	99,50			
	OUTRAS DESPESAS VARIÁVEIS - PESSOAL CIVIL			3.1.90.16.00	1.100,00			
	OUTRAS DESPESAS VARIÁVEIS - PESSOAL CIVIL			3.1.90.16.00	1.000,00			
	SENTENÇAS JUDICIAIS			3.1.90.91.00	1.100,00			
	SENTENÇAS JUDICIAIS			3.1.90.91.00	1.000,00			
	CONTRIBUIÇÕES PATRONAIS			3.1.91.13.00	2.000,00			
	CONTRIBUIÇÕES PATRONAIS			3.1.91.13.00	4.660,15			
3	OUTRAS DESPESAS CORRENTES					50.715,00		
	DIÁRIAS - CIVIL			3.3.90.14.00	2.307,50			
	DIÁRIAS - CIVIL			3.3.90.14.00	1.000,00			
	MATERIAL DE CONSUMO			3.3.90.30.00	10.230,00			
	MATERIAL DE CONSUMO			3.3.90.30.00	3.000,00			
	OUTROS SERVIÇOS DE TERCEIROS - PESSOA FÍSICA			3.3.90.36.00	4.385,00			
	OUTROS SERVIÇOS DE TERCEIROS - PESSOA FÍSICA			3.3.90.36.00	2.000,00			
	OUTROS SERVIÇOS DE TERCEIROS - PESSOA JURÍDICA			3.3.90.39.00	4.000,00			
	OUTROS SERVIÇOS DE TERCEIROS - PESSOA JURÍDICA			3.3.90.39.00	4.820,00			
	DESPESAS DE EXERCÍCIOS ANTERIORES			3.3.90.92.00	3.230,00			
	DESPESAS DE EXERCÍCIOS ANTERIORES			3.3.90.92.00	10.230,00			
	INDENIZAÇÕES E RESTITUIÇÕES			3.3.90.93.00	1.512,50			
	INDENIZAÇÕES E RESTITUIÇÕES			3.3.90.93.00	4.000,00			
4	DESPESAS DE CAPIT						3.205,00	
4	INVESTIMENTOS					3.205,00		
	EQUIPAMENTOS E MATERIAL PERMANENTE			4.4.90.52.00	1.000,00			
	EQUIPAMENTOS E MATERIAL PERMANENTE			4.4.90.52.00	1.000,00			
	EQUIPAMENTOS E MATERIAL PERMANENTE			4.4.90.52.00	205,00			
	EQUIPAMENTOS E MATERIAL PERMANENTE			4.4.90.52.00	1.000,00			
TOTAL								84.824,65



PREFEITURA MUNICIPAL DE BERTOLÍNIA

PRAÇA NOSSA SENHORA APARECIDA - CNPJ:06554034/0001-04

Orçamento Programa - Exercício de 2019

Página 29

QUADRO AUXILIAR DE DETALHAMENTO DA DESPESA

Lei: 376, Data: 28/12/2018

PODER	02	PODER EXECUTIVO
ORGÃO	10	SECRETARIA DE SAUDE
UNIDADE	02	F. M. S. - FUNDO MUNICIPAL DE SAÚDE

Aplicacao Programada	Proj/Ativ	Finalidade	Categoria	Detalhada	TotalGrupo	Total Categ.	Total Func.
		F.R. - C.A.					
BENEFICIOS PREVIDENCIARIOS	10.271.1283.2097.0000						13.272,00
3	DESPESAS CORREN					13.272,00	
1	PESSOAL E ENCARGOS SOCIAIS				13.272,00		
	CONTRIBUIÇÕES PATRONAIS		3.1.91.13.00	1.157,10			
	CONTRIBUIÇÕES PATRONAIS		3.1.91.13.00	12.114,90			
AQUISIÇÃO DE VEICULO	10.301.1022.1007.0000						75.696,35
4	DESPESAS DE CAPIT					75.696,35	
4	INVESTIMENTOS				75.696,35		
	EQUIPAMENTOS E MATERIAL PERMANENTE		4.4.90.52.00	70.224,00			
	EQUIPAMENTOS E MATERIAL PERMANENTE		4.4.90.52.00	3.000,00			
	EQUIPAMENTOS E MATERIAL PERMANENTE		4.4.90.52.00	472,35			
	EQUIPAMENTOS E MATERIAL PERMANENTE		4.4.90.52.00	2.000,00			
AQUISIÇÃO DE AMBULANCIA	10.301.1022.1008.0000						87.696,35
4	DESPESAS DE CAPIT					87.696,35	
4	INVESTIMENTOS				87.696,35		
	EQUIPAMENTOS E MATERIAL PERMANENTE		4.4.90.52.00	30.852,15			
	EQUIPAMENTOS E MATERIAL PERMANENTE		4.4.90.52.00	50.000,00			
	EQUIPAMENTOS E MATERIAL PERMANENTE		4.4.90.52.00	1.844,20			
	EQUIPAMENTOS E MATERIAL PERMANENTE		4.4.90.52.00	5.000,00			
AQUISIÇÃO DE UNIDADE MOVEL DE SAUDE	10.301.1022.1056.0000						108.957,50
4	DESPESAS DE CAPIT					108.957,50	
4	INVESTIMENTOS				108.957,50		
	EQUIPAMENTOS E MATERIAL PERMANENTE		4.4.90.52.00	47.381,25			
	EQUIPAMENTOS E MATERIAL PERMANENTE		4.4.90.52.00	50.000,00			
	EQUIPAMENTOS E MATERIAL PERMANENTE		4.4.90.52.00	1.576,25			
	EQUIPAMENTOS E MATERIAL PERMANENTE		4.4.90.52.00	10.000,00			
PROGRAMA DE AGENTE COMUNITARIO DE SAUDE	10.301.1047.2059.0000						226.586,65
3	DESPESAS CORREN					166.405,05	
1	PESSOAL E ENCARGOS SOCIAIS				142.821,00		
	VENCIMENTOS E VANTAGENS FIXAS - PESSOAL CIVIL		3.1.90.11.00	9.261,00			
	VENCIMENTOS E VANTAGENS FIXAS - PESSOAL CIVIL		3.1.90.11.00	116.354,70			
	OBRIGAÇÕES PATRONAIS		3.1.90.13.00	12.682,95			
	OBRIGAÇÕES PATRONAIS		3.1.90.13.00	3.472,35			
	CONTRIBUIÇÕES PATRONAIS		3.1.91.13.00	1.050,00			
3	OUTRAS DESPESAS CORRENTES				23.584,05		
	DIÁRIAS - CIVIL		3.3.90.14.00	1.051,05			
	DIÁRIAS - CIVIL		3.3.90.14.00	1.157,10			
	MATERIAL DE CONSUMO		3.3.90.30.00	1.157,10			
	MATERIAL DE CONSUMO		3.3.90.30.00	9.718,80			
	OUTROS SERVIÇOS DE TERCEIROS - PESSOA FÍSICA		3.3.90.36.00	10.500,00			
4	DESPESAS DE CAPIT					60.181,60	
4	INVESTIMENTOS				60.181,60		
	EQUIPAMENTOS E MATERIAL PERMANENTE		4.4.90.52.00	1.157,10			
	EQUIPAMENTOS E MATERIAL PERMANENTE		4.4.90.52.00	46.000,00			
	EQUIPAMENTOS E MATERIAL PERMANENTE		4.4.90.52.00	1.024,50			
	EQUIPAMENTOS E MATERIAL PERMANENTE		4.4.90.52.00	12.000,00			
PROGRAMA DE SAUDE DA FAMILIA	10.301.1047.2063.0000						479.690,00
3	DESPESAS CORREN					479.690,00	

**PREFEITURA MUNICIPAL DE BERTOLÍNIA**

PRAÇA NOSSA SENHORA APARECIDA - CNPJ:06554034/0001-04

Orçamento Programa - Exercício de 2019

Página 30

QUADRO AUXILIAR DE DETALHAMENTO DA DESPESA

Lei: 376, Data: 28/12/2018

PODER	02	PODER EXECUTIVO					
ORGÃO	10	SECRETARIA DE SAUDE					
UNIDADE	02	F. M. S. - FUNDO MUNICIPAL DE SAÚDE					
Aplicacao Programada	Proj/Ativ	Finalidade	Categoria	Detalhada	TotalGrupo	Total Categ.	Total Func.
		F.R. - C.A.					
PROGRAMA DE SAUDE DA FAMILIA	10.301.1047.2063.0000						479.690,00
3	DESPESAS CORREN					479.690,00	
1	PESSOAL E ENCARGOS SOCIAIS				427.261,40		
	VENCIMENTOS E VANTAGENS FIXAS - PESSOAL CIVIL		3.1.90.11.00	70.616,70			
	VENCIMENTOS E VANTAGENS FIXAS - PESSOAL CIVIL		3.1.90.11.00	157.602,60			
	VENCIMENTOS E VANTAGENS FIXAS - PESSOAL CIVIL		3.1.90.11.00	149.522,00			
	OBRIGAÇÕES PATRONAIS		3.1.90.13.00	36.893,85			
	OBRIGAÇÕES PATRONAIS		3.1.90.13.00	11.576,25			
	CONTRIBUIÇÕES PATRONAIS		3.1.91.13.00	1.050,00			
3	OUTRAS DESPESAS CORRENTES				52.428,60		
	DIÁRIAS - CIVIL		3.3.90.14.00	1.157,10			
	DIÁRIAS - CIVIL		3.3.90.14.00	2.801,40			
	OUTROS SERVIÇOS DE TERCEIROS - PESSOA FÍSICA		3.3.90.36.00	36.893,85			
	OUTROS SERVIÇOS DE TERCEIROS - PESSOA FÍSICA		3.3.90.36.00	11.576,25			
MANUTENÇÃO DO FUNDO MUNICIPAL DE SAUDE	10.301.1052.2055.0000						1.379.183,50
3	DESPESAS CORREN					1.366.001,90	
1	PESSOAL E ENCARGOS SOCIAIS				837.843,90		
	VENCIMENTOS E VANTAGENS FIXAS - PESSOAL CIVIL		3.1.90.11.00	415.197,25			
	VENCIMENTOS E VANTAGENS FIXAS - PESSOAL CIVIL		3.1.90.11.00	215.197,25			
	VENCIMENTOS E VANTAGENS FIXAS - PESSOAL CIVIL		3.1.90.11.00	115.383,95			
	OBRIGAÇÕES PATRONAIS		3.1.90.13.00	23.421,30			
	OBRIGAÇÕES PATRONAIS		3.1.90.13.00	38.838,85			
	OUTRAS DESPESAS VARIÁVEIS - PESSOAL CIVIL		3.1.90.16.00	5.250,00			
	SENTENÇAS JUDICIAIS		3.1.90.91.00	12.682,95			
	SENTENÇAS JUDICIAIS		3.1.90.91.00	3.472,35			
	DESPESAS DE EXERCÍCIOS ANTERIORES		3.1.90.92.00	3.150,00			
	CONTRIBUIÇÕES PATRONAIS		3.1.91.13.00	5.250,00			
3	OUTRAS DESPESAS CORRENTES				528.158,00		
	DIÁRIAS - CIVIL		3.3.90.14.00	1.157,10			
	DIÁRIAS - CIVIL		3.3.90.14.00	12.039,30			
	MATERIAL DE CONSUMO		3.3.90.30.00	124.411,35			
	MATERIAL DE CONSUMO		3.3.90.30.00	40.783,00			
	MATERIAL DE CONSUMO		3.3.90.30.00	77.705,00			
	OUTROS SERVIÇOS DE TERCEIROS - PESSOA FÍSICA		3.3.90.36.00	8.743,35			
	OUTROS SERVIÇOS DE TERCEIROS - PESSOA FÍSICA		3.3.90.36.00	33.796,25			
	OUTROS SERVIÇOS DE TERCEIROS - PESSOA JURÍDICA		3.3.90.39.00	64.333,50			
	OUTROS SERVIÇOS DE TERCEIROS - PESSOA JURÍDICA		3.3.90.39.00	64.333,50			
	OUTROS SERVIÇOS DE TERCEIROS - PESSOA JURÍDICA		3.3.90.39.00	95.605,65			
	DESPESAS DE EXERCÍCIOS ANTERIORES		3.3.90.92.00	3.150,00			
	INDENIZAÇÕES E RESTITUIÇÕES		3.3.90.93.00	2.100,00			
4	DESPESAS DE CAPIT					13.181,60	
4	INVESTIMENTOS				13.181,60		
	EQUIPAMENTOS E MATERIAL PERMANENTE		4.4.90.52.00	1.157,10			
	EQUIPAMENTOS E MATERIAL PERMANENTE		4.4.90.52.00	6.000,00			
	EQUIPAMENTOS E MATERIAL PERMANENTE		4.4.90.52.00	1.024,50			
	EQUIPAMENTOS E MATERIAL PERMANENTE		4.4.90.52.00	5.000,00			
PROGRAMA DE ATENÇÃO BASICA	10.301.1052.2058.0000						348.516,80
3	DESPESAS CORREN					338.335,20	
1	PESSOAL E ENCARGOS SOCIAIS				126.395,85		
	VENCIMENTOS E VANTAGENS FIXAS - PESSOAL CIVIL		3.1.90.11.00	71.662,50			
	VENCIMENTOS E VANTAGENS FIXAS - PESSOAL CIVIL		3.1.90.11.00	22.420,65			
	OBRIGAÇÕES PATRONAIS		3.1.90.13.00	9.160,20			
	OBRIGAÇÕES PATRONAIS		3.1.90.13.00	23.152,50			



PREFEITURA MUNICIPAL DE BERTOLÍNIA

PRAÇA NOSSA SENHORA APARECIDA - CNPJ:06554034/0001-04

Orçamento Programa - Exercício de 2019

Página 31

QUADRO AUXILIAR DE DETALHAMENTO DA DESPESA

Lei: 376, Data: 28/12/2018

PODER	02	PODER EXECUTIVO
ORGÃO	10	SECRETARIA DE SAUDE
UNIDADE	02	F. M. S. - FUNDO MUNICIPAL DE SAÚDE

Aplicacao Programada	Proj/Ativ	Finalidade	Categoria	Detalhada	TotalGrupo	Total Categ.	Total Func.
F.R. - C.A.							
PROGRAMA DE ATENÇÃO BASICA	10.301.1052.2058.0000						348.516,80
3	DESPESAS CORREN					338.335,20	
3	OUTRAS DESPESAS CORRENTES				211.939,35		
	DIÁRIAS - CIVIL		3.3.90.14.00	138,60			
	DIÁRIAS - CIVIL		3.3.90.14.00	10.418,10			
	MATERIAL DE CONSUMO		3.3.90.30.00	60.637,50			
	MATERIAL DE CONSUMO		3.3.90.30.00	31.561,95			
	OUTROS SERVIÇOS DE TERCEIROS - PESSOA FÍSICA		3.3.90.36.00	16.233,00			
	OUTROS SERVIÇOS DE TERCEIROS - PESSOA FÍSICA		3.3.90.36.00	60.637,50			
	OUTROS SERVIÇOS DE TERCEIROS - PESSOA JURÍDICA		3.3.90.39.00	9.160,20			
	OUTROS SERVIÇOS DE TERCEIROS - PESSOA JURÍDICA		3.3.90.39.00	23.152,50			
4	DESPESAS DE CAPIT					10.181,60	
4	INVESTIMENTOS				10.181,60		
	EQUIPAMENTOS E MATERIAL PERMANENTE		4.4.90.52.00	1.157,10			
	EQUIPAMENTOS E MATERIAL PERMANENTE		4.4.90.52.00	6.000,00			
	EQUIPAMENTOS E MATERIAL PERMANENTE		4.4.90.52.00	1.024,50			
	EQUIPAMENTOS E MATERIAL PERMANENTE		4.4.90.52.00	2.000,00			
PROGRAMA DE COMP. DE ESPECIFICIDADES REGIONAIS	10.301.1052.2060.0000						51.479,80
3	DESPESAS CORREN					49.753,20	
1	PESSOAL E ENCARGOS SOCIAIS				30.954,00		
	VENCIMENTOS E VANTAGENS FIXAS - PESSOAL CIVIL		3.1.90.11.00	5.787,60			
	VENCIMENTOS E VANTAGENS FIXAS - PESSOAL CIVIL		3.1.90.11.00	18.446,40			
	OBRIGAÇÕES PATRONAIS		3.1.90.13.00	1.157,10			
	OBRIGAÇÕES PATRONAIS		3.1.90.13.00	5.562,90			
3	OUTRAS DESPESAS CORRENTES				18.799,20		
	DIÁRIAS - CIVIL		3.3.90.14.00	1.157,10			
	DIÁRIAS - CIVIL		3.3.90.14.00	3.064,95			
	MATERIAL DE CONSUMO		3.3.90.30.00	480,90			
	MATERIAL DE CONSUMO		3.3.90.30.00	1.157,10			
	OUTROS SERVIÇOS DE TERCEIROS - PESSOA FÍSICA		3.3.90.36.00	480,90			
	OUTROS SERVIÇOS DE TERCEIROS - PESSOA FÍSICA		3.3.90.36.00	1.157,10			
	OUTROS SERVIÇOS DE TERCEIROS - PESSOA JURÍDICA		3.3.90.39.00	1.157,10			
	OUTROS SERVIÇOS DE TERCEIROS - PESSOA JURÍDICA		3.3.90.39.00	10.144,05			
4	DESPESAS DE CAPIT					1.726,60	
4	INVESTIMENTOS				1.726,60		
	EQUIPAMENTOS E MATERIAL PERMANENTE		4.4.90.52.00	115,50			
	EQUIPAMENTOS E MATERIAL PERMANENTE		4.4.90.52.00	611,10			
	EQUIPAMENTOS E MATERIAL PERMANENTE		4.4.90.52.00	1.000,00			
PROGRAMA SAUDE NA ESCOLA	10.301.1052.2061.0000						67.603,30
3	DESPESAS CORREN					59.381,70	
1	PESSOAL E ENCARGOS SOCIAIS				29.078,70		
	VENCIMENTOS E VANTAGENS FIXAS - PESSOAL CIVIL		3.1.90.11.00	12.682,95			
	VENCIMENTOS E VANTAGENS FIXAS - PESSOAL CIVIL		3.1.90.11.00	3.472,35			
	OBRIGAÇÕES PATRONAIS		3.1.90.13.00	11.766,30			
	OBRIGAÇÕES PATRONAIS		3.1.90.13.00	1.157,10			
3	OUTRAS DESPESAS CORRENTES				30.303,00		
	DIÁRIAS - CIVIL		3.3.90.14.00	8.394,75			
	DIÁRIAS - CIVIL		3.3.90.14.00	1.157,10			
	MATERIAL DE CONSUMO		3.3.90.30.00	480,90			
	MATERIAL DE CONSUMO		3.3.90.30.00	1.157,10			
	OUTROS SERVIÇOS DE TERCEIROS - PESSOA FÍSICA		3.3.90.36.00	1.157,10			
	OUTROS SERVIÇOS DE TERCEIROS - PESSOA FÍSICA		3.3.90.36.00	9.718,80			
	OUTROS SERVIÇOS DE TERCEIROS - PESSOA JURÍDICA		3.3.90.39.00	1.157,10			
	OUTROS SERVIÇOS DE TERCEIROS - PESSOA JURÍDICA		3.3.90.39.00	7.080,15			
4	DESPESAS DE CAPIT					8.221,60	

**PREFEITURA MUNICIPAL DE BERTOLÍNIA**

PRAÇA NOSSA SENHORA APARECIDA - CNPJ:06554034/0001-04

Orçamento Programa - Exercício de 2019

Página 32

QUADRO AUXILIAR DE DETALHAMENTO DA DESPESA

Lei: 376, Data: 28/12/2018

PODER	02	PODER EXECUTIVO						
ORGÃO	10	SECRETARIA DE SAUDE						
UNIDADE	02	F. M. S. - FUNDO MUNICIPAL DE SAÚDE						
Aplicacao Programada		Proj/Ativ	Finalidade	Categoria	Detalhada	TotalGrupo	Total Categ.	Total Func.
			F.R. - C.A.					
PROGRAMA SAUDE NA ESCOLA		10.301.1052.2061.0000						67.603,30
4	DESPEAS DE CAPIT						8.221,60	
4	INVESTIMENTOS					8.221,60		
	EQUIPAMENTOS E MATERIAL PERMANENTE			4.4.90.52.00	1.157,10			
	EQUIPAMENTOS E MATERIAL PERMANENTE			4.4.90.52.00	7.064,50			
PROGRAMA DE SAUDE BUCAL		10.301.1052.2062.0000						102.980,85
3	DESPEAS CORREN'						102.980,85	
1	PESSOAL E ENCARGOS SOCIAIS					48.161,40		
	VENCIMENTOS E VANTAGENS FIXAS - PESSOAL CIVIL			3.1.90.11.00	6.945,75			
	VENCIMENTOS E VANTAGENS FIXAS - PESSOAL CIVIL			3.1.90.11.00	24.010,35			
	OBRIGAÇÕES PATRONAIS			3.1.90.13.00	12.682,95			
	OBRIGAÇÕES PATRONAIS			3.1.90.13.00	3.472,35			
	CONTRIBUIÇÕES PATRONAIS			3.1.91.13.00	1.050,00			
3	OUTRAS DESPEAS CORRENTES					54.819,45		
	DIÁRIAS - CIVIL			3.3.90.14.00	5.196,45			
	DIÁRIAS - CIVIL			3.3.90.14.00	1.157,10			
	MATERIAL DE CONSUMO			3.3.90.30.00	3.472,35			
	MATERIAL DE CONSUMO			3.3.90.30.00	12.682,95			
	OUTROS SERVIÇOS DE TERCEIROS - PESSOA FÍSICA			3.3.90.36.00	12.682,95			
	OUTROS SERVIÇOS DE TERCEIROS - PESSOA FÍSICA			3.3.90.36.00	3.472,35			
	OUTROS SERVIÇOS DE TERCEIROS - PESSOA JURÍDICA			3.3.90.39.00	12.682,95			
	OUTROS SERVIÇOS DE TERCEIROS - PESSOA JURÍDICA			3.3.90.39.00	3.472,35			
PROGRAMAS DE CAMPANHAS DE VACINAÇÃO		10.301.1052.2064.0000						32.292,75
3	DESPEAS CORREN'						32.292,75	
1	PESSOAL E ENCARGOS SOCIAIS					9.794,40		
	VENCIMENTOS E VANTAGENS FIXAS - PESSOAL CIVIL			3.1.90.11.00	1.157,10			
	VENCIMENTOS E VANTAGENS FIXAS - PESSOAL CIVIL			3.1.90.11.00	7.024,50			
	OBRIGAÇÕES PATRONAIS			3.1.90.13.00	455,70			
	OBRIGAÇÕES PATRONAIS			3.1.90.13.00	1.157,10			
3	OUTRAS DESPEAS CORRENTES					22.498,35		
	DIÁRIAS - CIVIL			3.3.90.14.00	1.157,10			
	DIÁRIAS - CIVIL			3.3.90.14.00	3.547,95			
	MATERIAL DE CONSUMO			3.3.90.30.00	480,90			
	MATERIAL DE CONSUMO			3.3.90.30.00	1.157,10			
	OUTROS SERVIÇOS DE TERCEIROS - PESSOA FÍSICA			3.3.90.36.00	12.682,95			
	OUTROS SERVIÇOS DE TERCEIROS - PESSOA FÍSICA			3.3.90.36.00	3.472,35			
MANUTENÇÃO E ENCARGOS COM O CONSELHO MUNICIPAL DE SAÚDE		10.301.1052.2099.0000						22.127,50
3	DESPEAS CORREN'						11.025,00	
1	PESSOAL E ENCARGOS SOCIAIS					4.410,00		
	CONTRATAÇÃO POR TEMPO DETERMINADO			3.1.90.04.00	1.102,50			
	VENCIMENTOS E VANTAGENS FIXAS - PESSOAL CIVIL			3.1.90.11.00	3.307,50			
3	OUTRAS DESPEAS CORRENTES					6.615,00		
	DIÁRIAS - CIVIL			3.3.90.14.00	1.102,50			
	MATERIAL DE CONSUMO			3.3.90.30.00	2.205,00			
	OUTROS SERVIÇOS DE TERCEIROS - PESSOA FÍSICA			3.3.90.36.00	1.102,50			
	OUTROS SERVIÇOS DE TERCEIROS - PESSOA JURÍDICA			3.3.90.39.00	1.102,50			
	DESPESAS DE EXERCÍCIOS ANTERIORES			3.3.90.92.00	551,25			
	INDENIZAÇÕES E RESTITUIÇÕES			3.3.90.93.00	551,25			
4	DESPEAS DE CAPIT						11.102,50	
4	INVESTIMENTOS					11.102,50		
	EQUIPAMENTOS E MATERIAL PERMANENTE			4.4.90.52.00	1.102,50			
	EQUIPAMENTOS E MATERIAL PERMANENTE			4.4.90.52.00	10.000,00			



PREFEITURA MUNICIPAL DE BERTOLÍNIA

PRAÇA NOSSA SENHORA APARECIDA - CNPJ:06554034/0001-04

Orçamento Programa - Exercício de 2019

Página 33

QUADRO AUXILIAR DE DETALHAMENTO DA DESPESA

Lei: 376, Data: 28/12/2018

PODER	02	PODER EXECUTIVO
ORGÃO	10	SECRETARIA DE SAUDE
UNIDADE	02	F. M. S. - FUNDO MUNICIPAL DE SAÚDE

Aplicacao Programada	Proj/Ativ	Finalidade	Categoria	Detalhada	TotalGrupo	Total Categ.	Total Func.
		F.R. - C.A.					
MANUTENÇÃO E ENCARGOS COM O SERVIÇO DE ATENDIMENTO MÓVEL DE URGÊNCIA	10.301.1052.2137.0000						225.450,00
3	DESPESAS CORREN					214.200,00	
1	PESSOAL E ENCARGOS SOCIAIS				160.650,00		
	VENCIMENTOS E VANTAGENS FIXAS - PESSOAL CIVIL		3.1.90.11.00	136.500,00			
	OBRIGAÇÕES PATRONAIS		3.1.90.13.00	15.750,00			
	OUTRAS DESPESAS VARIÁVEIS - PESSOAL CIVIL		3.1.90.16.00	1.050,00			
	DESPESAS DE EXERCÍCIOS ANTERIORES		3.1.90.92.00	2.100,00			
	CONTRIBUIÇÕES PATRONAIS		3.1.91.13.00	5.250,00			
3	OUTRAS DESPESAS CORRENTES				53.550,00		
	DIÁRIAS - CIVIL		3.3.90.14.00	5.250,00			
	MATERIAL DE CONSUMO		3.3.90.30.00	21.000,00			
	OUTROS SERVIÇOS DE TERCEIROS - PESSOA FÍSICA		3.3.90.36.00	5.250,00			
	OUTROS SERVIÇOS DE TERCEIROS - PESSOA JURÍDICA		3.3.90.39.00	21.000,00			
	DESPESAS DE EXERCÍCIOS ANTERIORES		3.3.90.92.00	1.050,00			
4	DESPESAS DE CAPIT					11.250,00	
4	INVESTIMENTOS				11.250,00		
	EQUIPAMENTOS E MATERIAL PERMANENTE		4.4.90.52.00	5.250,00			
	EQUIPAMENTOS E MATERIAL PERMANENTE		4.4.90.52.00	6.000,00			
CONSTRUÇÃO, AMPL. OU REFORMA DA SECRETARIA DE SAUDE	10.302.1023.1020.0000						115.759,95
4	DESPESAS DE CAPIT					115.759,95	
4	INVESTIMENTOS				115.759,95		
	OBRAS E INSTALAÇÕES		4.4.90.51.00	23.706,90			
	OBRAS E INSTALAÇÕES		4.4.90.51.00	69.000,00			
	OBRAS E INSTALAÇÕES		4.4.90.51.00	1.418,10			
	OBRAS E INSTALAÇÕES		4.4.90.51.00	15.000,00			
	AQUISIÇÃO DE IMÓVEIS		4.4.90.61.00	847,35			
	AQUISIÇÃO DE IMÓVEIS		4.4.90.61.00	5.787,60			
CONSTRUÇÃO, AMPL. OU REFORMA DE UNIDADE DE SAUDE	10.302.1023.1021.0000						105.034,00
4	DESPESAS DE CAPIT					105.034,00	
4	INVESTIMENTOS				105.034,00		
	OBRAS E INSTALAÇÕES		4.4.90.51.00	58.838,85			
	OBRAS E INSTALAÇÕES		4.4.90.51.00	5.787,60			
	OBRAS E INSTALAÇÕES		4.4.90.51.00	20.000,00			
	AQUISIÇÃO DE IMÓVEIS		4.4.90.61.00	5.787,60			
	AQUISIÇÃO DE IMÓVEIS		4.4.90.61.00	12.619,95			
	AQUISIÇÃO DE IMÓVEIS		4.4.90.61.00	2.000,00			
PROGRAMA DE ASSISTENCIA FARMACEUTICA BASICA	10.303.1048.2057.0000						83.464,50
3	DESPESAS CORREN					83.464,50	
3	OUTRAS DESPESAS CORRENTES				83.464,50		
	MATERIAL DE CONSUMO		3.3.90.30.00	20.515,95			
	MATERIAL DE CONSUMO		3.3.90.30.00	60.000,00			
	MATERIAL DE CONSUMO		3.3.90.30.00	2.948,55			
PROGRAMA DE VIGILANCIA SANITARIA	10.303.1382.2056.0000						8.586,90
3	DESPESAS CORREN					8.586,90	
1	PESSOAL E ENCARGOS SOCIAIS				6.944,70		
	VENCIMENTOS E VANTAGENS FIXAS - PESSOAL CIVIL		3.1.90.11.00	3.472,35			
	VENCIMENTOS E VANTAGENS FIXAS - PESSOAL CIVIL		3.1.90.11.00	3.472,35			

**PREFEITURA MUNICIPAL DE BERTOLÍNIA**

PRAÇA NOSSA SENHORA APARECIDA - CNPJ:06554034/0001-04

Orçamento Programa - Exercício de 2019

Página 34

QUADRO AUXILIAR DE DETALHAMENTO DA DESPESA

Lei: 376, Data: 28/12/2018

PODER	02	PODER EXECUTIVO						
ORGÃO	10	SECRETARIA DE SAUDE						
UNIDADE	02	F. M. S. - FUNDO MUNICIPAL DE SAÚDE						
Aplicacao Programada		Proj/Ativ	Finalidade	Categoria	Detalhada	TotalGrupo	Total Categ.	Total Func.
			F.R. - C.A.					
PROGRAMA DE VIGILANCIA SANITARIA		10.303.1382.2056.0000						8.586,90
3	3	DESpesas Corren					8.586,90	
		3	OUTRAS DESPESAS CORRENTES			1.642,20		
			DIÁRIAS - CIVIL	3.3.90.14.00	242,55			
			DIÁRIAS - CIVIL	3.3.90.14.00	242,55			
			OUTROS SERVIÇOS DE TERCEIROS - PESSOA JURÍDICA	3.3.90.39.00	578,55			
			OUTROS SERVIÇOS DE TERCEIROS - PESSOA JURÍDICA	3.3.90.39.00	578,55			
PROGRAMA DE VIGILANCIA SANITARIA		10.304.1382.2056.0000						57.868,65
3	3	DESpesas Corren					57.868,65	
		1	PESSOAL E ENCARGOS SOCIAIS			35.133,00		
			VENCIMENTOS E VANTAGENS FIXAS - PESSOAL CIVIL	3.1.90.11.00	404,25			
			VENCIMENTOS E VANTAGENS FIXAS - PESSOAL CIVIL	3.1.90.11.00	34.728,75			
		3	OUTRAS DESPESAS CORRENTES			22.735,65		
			DIÁRIAS - CIVIL	3.3.90.14.00	1.735,65			
			DIÁRIAS - CIVIL	3.3.90.14.00	1.735,65			
			MATERIAL DE CONSUMO	3.3.90.30.00	1.146,60			
			MATERIAL DE CONSUMO	3.3.90.30.00	10.000,00			
			MATERIAL DE CONSUMO	3.3.90.30.00	1.037,60			
			OUTROS SERVIÇOS DE TERCEIROS - PESSOA JURÍDICA	3.3.90.39.00	134,40			
			OUTROS SERVIÇOS DE TERCEIROS - PESSOA JURÍDICA	3.3.90.39.00	6.945,75			
TETO FINANCEIRO DE VIGILANCIA EM SAUDE		10.305.1381.2065.0000						24.320,10
3	3	DESpesas Corren					24.320,10	
		1	PESSOAL E ENCARGOS SOCIAIS			15.765,75		
			VENCIMENTOS E VANTAGENS FIXAS - PESSOAL CIVIL	3.1.90.11.00	1.157,10			
			VENCIMENTOS E VANTAGENS FIXAS - PESSOAL CIVIL	3.1.90.11.00	5.377,05			
			OBRIGAÇÕES PATRONAIS	3.1.90.13.00	1.157,10			
			OBRIGAÇÕES PATRONAIS	3.1.90.13.00	7.024,50			
			CONTRIBUIÇÕES PATRONAIS	3.1.91.13.00	1.050,00			
		3	OUTRAS DESPESAS CORRENTES			8.554,35		
			DIÁRIAS - CIVIL	3.3.90.14.00	1.157,10			
			DIÁRIAS - CIVIL	3.3.90.14.00	2.801,40			
			MATERIAL DE CONSUMO	3.3.90.30.00	480,90			
			MATERIAL DE CONSUMO	3.3.90.30.00	1.157,10			
			OUTROS SERVIÇOS DE TERCEIROS - PESSOA FÍSICA	3.3.90.36.00	1.157,10			
			OUTROS SERVIÇOS DE TERCEIROS - PESSOA FÍSICA	3.3.90.36.00	1.800,75			
TOTAL								3.616.567,45



PREFEITURA MUNICIPAL DE BERTOLÍNIA

PRAÇA NOSSA SENHORA APARECIDA - CNPJ:06554034/0001-04

Orçamento Programa - Exercício de 2019

Página 35

QUADRO AUXILIAR DE DETALHAMENTO DA DESPESA

Lei: 376, Data: 28/12/2018

PODER	02	PODER EXECUTIVO
ORGÃO	11	SECRETARIA DE TRABALHO, ASSUNTOS COMUN. E ASSISTÊNCIA SOCIAL
UNIDADE	01	SECRETARIA M. DE TRABALHO, ASSUNTOS COMUN. E ASSIST. SOCIAL

Aplicacao Programada	Proj/Ativ	Finalidade	Categoria	Detalhada	TotalGrupo	Total Categ.	Total Func.
F.R. - C.A.							
MANUTENÇÃO DA SECRETARIA DE TRABALHO E ASSUNTOS COMUNITÁRIOS	08.244.1039.2016.0000						243.772,40
3	DESPESAS CORREN'					229.034,60	
1	PESSOAL E ENCARGOS SOCIAIS				64.270,30		
	VENCIMENTOS E VANTAGENS FIXAS - PESSOAL CIVIL		3.1.90.11.00	32.240,25			
	VENCIMENTOS E VANTAGENS FIXAS - PESSOAL CIVIL		3.1.90.11.00	11.978,40			
	OBRIGAÇÕES PATRONAIS		3.1.90.13.00	2.423,15			
	OBRIGAÇÕES PATRONAIS		3.1.90.13.00	6.945,75			
	OUTRAS DESPESAS VARIÁVEIS - PESSOAL CIVIL		3.1.90.16.00	525,00			
	SENTENÇAS JUDICIAIS		3.1.90.91.00	423,15			
	SENTENÇAS JUDICIAIS		3.1.90.91.00	3.945,75			
	DESPESAS DE EXERCÍCIOS ANTERIORES		3.1.90.92.00	3.162,60			
	DESPESAS DE EXERCÍCIOS ANTERIORES		3.1.90.92.00	1.576,25			
	CONTRIBUIÇÕES PATRONAIS		3.1.91.13.00	1.050,00			
3	OUTRAS DESPESAS CORRENTES				164.764,30		
	DIÁRIAS - CIVIL		3.3.90.14.00	10.532,55			
	DIÁRIAS - CIVIL		3.3.90.14.00	1.576,25			
	MATERIAL DE CONSUMO		3.3.90.30.00	40.516,35			
	MATERIAL DE CONSUMO		3.3.90.30.00	525,00			
	MATERIAL DE CONSUMO		3.3.90.30.00	3.176,25			
	MATERIAL, BEM OU SERVIÇO PARA DISTRIBUIÇÃO GRATUITA		3.3.90.32.00	3.162,60			
	MATERIAL, BEM OU SERVIÇO PARA DISTRIBUIÇÃO GRATUITA		3.3.90.32.00	1.576,25			
	OUTROS SERVIÇOS DE TERCEIROS - PESSOA FÍSICA		3.3.90.36.00	40.516,35			
	OUTROS SERVIÇOS DE TERCEIROS - PESSOA FÍSICA		3.3.90.36.00	3.701,25			
	OUTROS SERVIÇOS DE TERCEIROS - PESSOA JURÍDICA		3.3.90.39.00	34.728,75			
	OUTROS SERVIÇOS DE TERCEIROS - PESSOA JURÍDICA		3.3.90.39.00	2.119,95			
	OUTROS AUXÍLIOS FINANCEIROS A PESSOAS FÍSICAS		3.3.90.48.00	9.380,70			
	OUTROS AUXÍLIOS FINANCEIROS A PESSOAS FÍSICAS		3.3.90.48.00	5.358,15			
	DESPESAS DE EXERCÍCIOS ANTERIORES		3.3.90.92.00	423,15			
	DESPESAS DE EXERCÍCIOS ANTERIORES		3.3.90.92.00	6.945,75			
	INDENIZAÇÕES E RESTITUIÇÕES		3.3.90.93.00	525,00			
4	DESPESAS DE CAPIT					14.737,80	
4	INVESTIMENTOS				14.737,80		
	EQUIPAMENTOS E MATERIAL PERMANENTE		4.4.90.52.00	12.733,35			
	EQUIPAMENTOS E MATERIAL PERMANENTE		4.4.90.52.00	2.004,45			
TOTAL							243.772,40

**PREFEITURA MUNICIPAL DE BERTOLÍNIA**

PRAÇA NOSSA SENHORA APARECIDA - CNPJ:06554034/0001-04

Orçamento Programa - Exercício de 2019

Página 36

QUADRO AUXILIAR DE DETALHAMENTO DA DESPESA

Lei: 376, Data: 28/12/2018

PODER	02	PODER EXECUTIVO					
ORGÃO	11	SECRETARIA DE TRABALHO, ASSUNTOS COMUN. E ASSISTÊNCIA SOCIAL					
UNIDADE	02	F. M. A. S. - FUNDO MUNICIPAL DE ASSISTÊNCIA SOCIAL					
Aplicacao Programada	Proj/Ativ	Finalidade	Categoria	Detalhada	TotalGrupo	Total Categ.	Total Func.
		F.R. - C.A.					
MANUTENÇÃO E ENCARGOS COM O PBV I - PISO BÁSICO VARIÁVEL I	08.243.1029.2011.0000						55.540,65
3	DESPESAS CORREN					54.068,55	
1	PESSOAL E ENCARGOS SOCIAIS				25.527,70		
	VENCIMENTOS E VANTAGENS FIXAS - PESSOAL CIVIL		3.1.90.11.00	10.532,55			
	VENCIMENTOS E VANTAGENS FIXAS - PESSOAL CIVIL		3.1.90.11.00	11.576,25			
	DESPESAS DE EXERCÍCIOS ANTERIORES		3.1.90.92.00	423,15			
	DESPESAS DE EXERCÍCIOS ANTERIORES		3.1.90.92.00	1.945,75			
	CONTRIBUIÇÕES PATRONAIS		3.1.91.13.00	1.050,00			
3	OUTRAS DESPESAS CORRENTES				28.540,85		
	DIÁRIAS - CIVIL		3.3.90.14.00	847,35			
	DIÁRIAS - CIVIL		3.3.90.14.00	891,50			
	MATERIAL DE CONSUMO		3.3.90.30.00	537,60			
	MATERIAL DE CONSUMO		3.3.90.30.00	940,10			
	MATERIAL, BEM OU SERVIÇO PARA DISTRIBUIÇÃO GRATUITA		3.3.90.32.00	423,15			
	MATERIAL, BEM OU SERVIÇO PARA DISTRIBUIÇÃO GRATUITA		3.3.90.32.00	6.945,75			
	OUTROS SERVIÇOS DE TERCEIROS - PESSOA FÍSICA		3.3.90.36.00	6.325,20			
	OUTROS SERVIÇOS DE TERCEIROS - PESSOA FÍSICA		3.3.90.36.00	2.152,50			
	OUTROS SERVIÇOS DE TERCEIROS - PESSOA JURÍDICA		3.3.90.39.00	3.162,60			
	OUTROS SERVIÇOS DE TERCEIROS - PESSOA JURÍDICA		3.3.90.39.00	1.576,25			
	OUTROS AUXÍLIOS FINANCEIROS A PESSOAS FÍSICAS		3.3.90.48.00	3.162,60			
	OUTROS AUXÍLIOS FINANCEIROS A PESSOAS FÍSICAS		3.3.90.48.00	1.576,25			
4	DESPESAS DE CAPIT					1.472,10	1.472,10
4	INVESTIMENTOS					1.472,10	
	EQUIPAMENTOS E MATERIAL PERMANENTE		4.4.90.52.00	315,00			
	EQUIPAMENTOS E MATERIAL PERMANENTE		4.4.90.52.00	1.157,10			
MANUTENÇÃO DO CONSELHO TUTELAR	08.243.1029.2041.0000						51.800,95
3	DESPESAS CORREN					44.432,05	
1	PESSOAL E ENCARGOS SOCIAIS				25.476,65		
	VENCIMENTOS E VANTAGENS FIXAS - PESSOAL CIVIL		3.1.90.11.00	5.473,65			
	VENCIMENTOS E VANTAGENS FIXAS - PESSOAL CIVIL		3.1.90.11.00	16.634,10			
	OUTRAS DESPESAS VARIÁVEIS - PESSOAL CIVIL		3.1.90.16.00	423,15			
	OUTRAS DESPESAS VARIÁVEIS - PESSOAL CIVIL		3.1.90.16.00	2.945,75			
3	OUTRAS DESPESAS CORRENTES				18.955,40		
	DIÁRIAS - CIVIL		3.3.90.14.00	3.162,60			
	DIÁRIAS - CIVIL		3.3.90.14.00	1.576,25			
	MATERIAL DE CONSUMO		3.3.90.30.00	3.162,60			
	MATERIAL DE CONSUMO		3.3.90.30.00	1.576,25			
	OUTROS SERVIÇOS DE TERCEIROS - PESSOA FÍSICA		3.3.90.36.00	3.162,60			
	OUTROS SERVIÇOS DE TERCEIROS - PESSOA FÍSICA		3.3.90.36.00	1.576,25			
	OUTROS SERVIÇOS DE TERCEIROS - PESSOA JURÍDICA		3.3.90.39.00	3.162,60			
	OUTROS SERVIÇOS DE TERCEIROS - PESSOA JURÍDICA		3.3.90.39.00	1.576,25			
4	DESPESAS DE CAPIT					7.368,90	7.368,90
4	INVESTIMENTOS					7.368,90	
	EQUIPAMENTOS E MATERIAL PERMANENTE		4.4.90.52.00	423,15			
	EQUIPAMENTOS E MATERIAL PERMANENTE		4.4.90.52.00	6.945,75			
PROGRAMA DE APOIO E COMB. A EXPLORAÇÃO SEXUAL	08.243.1029.2042.0000						21.263,40
3	DESPESAS CORREN					21.263,40	
1	PESSOAL E ENCARGOS SOCIAIS				12.787,80		
	VENCIMENTOS E VANTAGENS FIXAS - PESSOAL CIVIL		3.1.90.11.00	423,15			
	VENCIMENTOS E VANTAGENS FIXAS - PESSOAL CIVIL		3.1.90.11.00	6.945,75			
	OUTRAS DESPESAS VARIÁVEIS - PESSOAL CIVIL		3.1.90.16.00	423,15			
	OUTRAS DESPESAS VARIÁVEIS - PESSOAL CIVIL		3.1.90.16.00	3.945,75			
	CONTRIBUIÇÕES PATRONAIS		3.1.91.13.00	1.050,00			



PREFEITURA MUNICIPAL DE BERTOLÍNIA

PRAÇA NOSSA SENHORA APARECIDA - CNPJ:06554034/0001-04

Orçamento Programa - Exercício de 2019

Página 37

QUADRO AUXILIAR DE DETALHAMENTO DA DESPESA

Lei: 376, Data: 28/12/2018

PODER	02	PODER EXECUTIVO
ORGÃO	11	SECRETARIA DE TRABALHO, ASSUNTOS COMUN. E ASSISTÊNCIA SOCIAL
UNIDADE	02	F. M. A. S. - FUNDO MUNICIPAL DE ASSISTÊNCIA SOCIAL

Aplicacao Programada	Proj/Ativ	Finalidade	Categoria	Detalhada	TotalGrupo	Total Categ.	Total Func.
F.R. - C.A.							
PROGRAMA DE APOIO E COMB. A EXPLORAÇÃO SEXUAL	08.243.1029.2042.0000						21.263,40
3	DESPESAS CORREN					21.263,40	
3	OUTRAS DESPESAS CORRENTES				8.475,60		
	DIÁRIAS - CIVIL		3.3.90.14.00	423,15			
	DIÁRIAS - CIVIL		3.3.90.14.00	1.945,75			
	MATERIAL DE CONSUMO		3.3.90.30.00	423,15			
	MATERIAL DE CONSUMO		3.3.90.30.00	1.945,75			
	OUTROS SERVIÇOS DE TERCEIROS - PESSOA FÍSICA		3.3.90.36.00	423,15			
	OUTROS SERVIÇOS DE TERCEIROS - PESSOA FÍSICA		3.3.90.36.00	1.945,75			
	OUTROS SERVIÇOS DE TERCEIROS - PESSOA JURÍDICA		3.3.90.39.00	423,15			
	OUTROS SERVIÇOS DE TERCEIROS - PESSOA JURÍDICA		3.3.90.39.00	945,75			
MANUTENÇÃO E ENCARGOS COM O PVMC - PISO VARIÁVEL DE MÉDIA COMPLEXIDADE	08.243.1029.2102.0000						15.500,50
3	DESPESAS CORREN					13.295,50	
1	PESSOAL E ENCARGOS SOCIAIS				3.373,00		
	CONTRATAÇÃO POR TEMPO DETERMINADO		3.1.90.04.00	1.000,00			
	VENCIMENTOS E VANTAGENS FIXAS - PESSOAL CIVIL		3.1.90.11.00	1.323,00			
	CONTRIBUIÇÕES PATRONAIS		3.1.91.13.00	1.050,00			
3	OUTRAS DESPESAS CORRENTES				9.922,50		
	MATERIAL DE CONSUMO		3.3.90.30.00	3.307,50			
	MATERIAL, BEM OU SERVIÇO PARA DISTRIBUIÇÃO GRATUITA		3.3.90.32.00	1.102,50			
	OUTROS SERVIÇOS DE TERCEIROS - PESSOA FÍSICA		3.3.90.36.00	3.307,50			
	OUTROS SERVIÇOS DE TERCEIROS - PESSOA JURÍDICA		3.3.90.39.00	1.653,75			
	OUTROS AUXÍLIOS FINANCEIROS A PESSOAS FÍSICAS		3.3.90.48.00	551,25			
4	DESPESAS DE CAPIT					2.205,00	
4	INVESTIMENTOS				2.205,00		
	EQUIPAMENTOS E MATERIAL PERMANENTE		4.4.90.52.00	2.205,00			
MANUTENÇÃO E ENCARGOS COM O PBV II - PISO BÁSICO VARIÁVEL II	08.243.1029.2103.0000						12.783,75
3	DESPESAS CORREN					11.681,25	
1	PESSOAL E ENCARGOS SOCIAIS				4.515,00		
	CONTRATAÇÃO POR TEMPO DETERMINADO		3.1.90.04.00	1.102,50			
	VENCIMENTOS E VANTAGENS FIXAS - PESSOAL CIVIL		3.1.90.11.00	3.307,50			
	CONTRIBUIÇÕES PATRONAIS		3.1.91.13.00	105,00			
3	OUTRAS DESPESAS CORRENTES				7.166,25		
	MATERIAL DE CONSUMO		3.3.90.30.00	2.205,00			
	MATERIAL, BEM OU SERVIÇO PARA DISTRIBUIÇÃO GRATUITA		3.3.90.32.00	1.102,50			
	OUTROS SERVIÇOS DE TERCEIROS - PESSOA FÍSICA		3.3.90.36.00	2.205,00			
	OUTROS SERVIÇOS DE TERCEIROS - PESSOA JURÍDICA		3.3.90.39.00	1.102,50			
	OUTROS AUXÍLIOS FINANCEIROS A PESSOAS FÍSICAS		3.3.90.48.00	551,25			
4	DESPESAS DE CAPIT					1.102,50	
4	INVESTIMENTOS				1.102,50		
	EQUIPAMENTOS E MATERIAL PERMANENTE		4.4.90.52.00	1.102,50			
MANUTENÇÃO E ENCARGOS COM O PROGRAMA PRIMEIRA INFÂNCIA NO SUAS	08.243.1029.2135.0000						17.600,00
3	DESPESAS CORREN					15.500,00	
3	OUTRAS DESPESAS CORRENTES				15.500,00		
	MATERIAL DE CONSUMO		3.3.90.30.00	1.217,30			
	MATERIAL DE CONSUMO		3.3.90.30.00	2.282,70			
	MATERIAL, BEM OU SERVIÇO PARA DISTRIBUIÇÃO GRATUITA		3.3.90.32.00	5.250,00			
	OUTROS SERVIÇOS DE TERCEIROS - PESSOA FÍSICA		3.3.90.36.00	5.250,00			
	OUTROS SERVIÇOS DE TERCEIROS - PESSOA JURÍDICA		3.3.90.39.00	1.500,00			
4	DESPESAS DE CAPIT					2.100,00	

**PREFEITURA MUNICIPAL DE BERTOLÍNIA**

PRAÇA NOSSA SENHORA APARECIDA - CNPJ:06554034/0001-04

Orçamento Programa - Exercício de 2019

Página 38

QUADRO AUXILIAR DE DETALHAMENTO DA DESPESA

Lei: 376, Data: 28/12/2018

PODER	02	PODER EXECUTIVO					
ORGÃO	11	SECRETARIA DE TRABALHO, ASSUNTOS COMUN. E ASSISTÊNCIA SOCIAL					
UNIDADE	02	F. M. A. S. - FUNDO MUNICIPAL DE ASSISTÊNCIA SOCIAL					
Aplicacao Programada	Proj/Ativ	Finalidade	Categoria	Detalhada	TotalGrupo	Total Categ.	Total Func.
		F.R. - C.A.					
MANUTENÇÃO E ENCARGOS COM O PROGRAMA PRIMEIRA INFÂNCIA NO SUAS	08.243.1029.2135.0000						17.600,00
4 DESPESAS DE CAPIT						2.100,00	
4 INVESTIMENTOS					2.100,00		
EQUIPAMENTOS E MATERIAL PERMANENTE			4.4.90.52.00	2.100,00			
MANUTENÇÃO E ENCARGOS COM O S.C.F.V. REORDENAMENTO	08.243.1039.2104.0000						78.812,50
3 DESPESAS CORREN						78.197,50	
1 PESSOAL E ENCARGOS SOCIAIS					12.690,00		
CONTRATAÇÃO POR TEMPO DETERMINADO			3.1.90.04.00	615,00			
VENCIMENTOS E VANTAGENS FIXAS - PESSOAL CIVIL			3.1.90.11.00	11.025,00			
CONTRIBUIÇÕES PATRONAIS			3.1.91.13.00	1.050,00			
3 OUTRAS DESPESAS CORRENTES					65.507,50		
DIÁRIAS - CIVIL			3.3.90.14.00	3.307,50			
MATERIAL DE CONSUMO			3.3.90.30.00	1.820,00			
MATERIAL, BEM OU SERVIÇO PARA DISTRIBUIÇÃO GRATUITA			3.3.90.32.00	2.205,00			
OUTROS SERVIÇOS DE TERCEIROS - PESSOA FÍSICA			3.3.90.36.00	49.612,50			
OUTROS SERVIÇOS DE TERCEIROS - PESSOA FÍSICA			3.3.90.36.00	1.512,50			
OUTROS SERVIÇOS DE TERCEIROS - PESSOA JURÍDICA			3.3.90.39.00	1.537,50			
OUTROS AUXÍLIOS FINANCEIROS A PESSOAS FÍSICAS			3.3.90.48.00	3.307,50			
DESPESAS DE EXERCÍCIOS ANTERIORES			3.3.90.92.00	2.205,00			
4 DESPESAS DE CAPIT						615,00	
4 INVESTIMENTOS					615,00		
EQUIPAMENTOS E MATERIAL PERMANENTE			4.4.90.52.00	615,00			
MANUTENÇÃO E ENCARGOS COM O PBF - PISO BÁSICO FIXO	08.243.1142.2014.0000						86.543,80
3 DESPESAS CORREN						85.071,70	
1 PESSOAL E ENCARGOS SOCIAIS					23.158,80		
VENCIMENTOS E VANTAGENS FIXAS - PESSOAL CIVIL			3.1.90.11.00	10.532,55			
VENCIMENTOS E VANTAGENS FIXAS - PESSOAL CIVIL			3.1.90.11.00	11.576,25			
CONTRIBUIÇÕES PATRONAIS			3.1.91.13.00	1.050,00			
3 OUTRAS DESPESAS CORRENTES					61.912,90		
DIÁRIAS - CIVIL			3.3.90.14.00	3.162,60			
DIÁRIAS - CIVIL			3.3.90.14.00	1.576,25			
MATERIAL DE CONSUMO			3.3.90.30.00	40.315,80			
MATERIAL DE CONSUMO			3.3.90.30.00	1.253,15			
MATERIAL, BEM OU SERVIÇO PARA DISTRIBUIÇÃO GRATUITA			3.3.90.32.00	1.812,30			
MATERIAL, BEM OU SERVIÇO PARA DISTRIBUIÇÃO GRATUITA			3.3.90.32.00	1.576,25			
OUTROS SERVIÇOS DE TERCEIROS - PESSOA FÍSICA			3.3.90.36.00	6.325,20			
OUTROS SERVIÇOS DE TERCEIROS - PESSOA FÍSICA			3.3.90.36.00	1.152,50			
OUTROS SERVIÇOS DE TERCEIROS - PESSOA JURÍDICA			3.3.90.39.00	3.162,60			
OUTROS SERVIÇOS DE TERCEIROS - PESSOA JURÍDICA			3.3.90.39.00	1.576,25			
4 DESPESAS DE CAPIT						1.472,10	
4 INVESTIMENTOS					1.472,10		
EQUIPAMENTOS E MATERIAL PERMANENTE			4.4.90.52.00	315,00			
EQUIPAMENTOS E MATERIAL PERMANENTE			4.4.90.52.00	1.157,10			
AQUISIÇÃO DE VEICULO	08.244.1015.1004.0000						24.965,90
4 DESPESAS DE CAPIT						24.965,90	
4 INVESTIMENTOS					24.965,90		
EQUIPAMENTOS E MATERIAL PERMANENTE			4.4.90.52.00	2.564,90			
EQUIPAMENTOS E MATERIAL PERMANENTE			4.4.90.52.00	1.000,00			
EQUIPAMENTOS E MATERIAL PERMANENTE			4.4.90.52.00	21.401,00			
CONSTRUÇÃO, AMPL. OU REFORMA DE PREDIO	08.244.1023.1018.0000						30.727,50



PREFEITURA MUNICIPAL DE BERTOLÍNIA

PRAÇA NOSSA SENHORA APARECIDA - CNPJ:06554034/0001-04

Orçamento Programa - Exercício de 2019

Página 39

QUADRO AUXILIAR DE DETALHAMENTO DA DESPESA

Lei: 376, Data: 28/12/2018

PODER	02	PODER EXECUTIVO
ORGÃO	11	SECRETARIA DE TRABALHO, ASSUNTOS COMUN. E ASSISTÊNCIA SOCIAL
UNIDADE	02	F. M. A. S. - FUNDO MUNICIPAL DE ASSISTÊNCIA SOCIAL

Aplicacao Programada	Proj/Ativ	Finalidade	Categoria	Detalhada	TotalGrupo	Total Categ.	Total Func.
		F.R. - C.A.					
PUBLICO							
4	DESPESAS DE CAPIT					30.727,50	
4	INVESTIMENTOS				30.727,50		
	OBRAS E INSTALAÇÕES		4.4.90.51.00	2.564,90			
	OBRAS E INSTALAÇÕES		4.4.90.51.00	1.000,00			
	OBRAS E INSTALAÇÕES		4.4.90.51.00	3.000,00			
	AQUISIÇÃO DE IMÓVEIS		4.4.90.61.00	3.162,60			
	AQUISIÇÃO DE IMÓVEIS		4.4.90.61.00	1.000,00			
	AQUISIÇÃO DE IMÓVEIS		4.4.90.61.00	20.000,00			
MANUTENÇÃO AO DEP. DE ASS. A MULHER E AO IDOSO 08.244.1039.2012.0000 20.941,40							
3	DESPESAS CORREN					19.469,30	
1	PESSOAL E ENCARGOS SOCIAIS				7.368,90		
	VENCIMENTOS E VANTAGENS FIXAS - PESSOAL CIVIL		3.1.90.11.00	423,15			
	VENCIMENTOS E VANTAGENS FIXAS - PESSOAL CIVIL		3.1.90.11.00	6.945,75			
3	OUTRAS DESPESAS CORRENTES				12.100,40		
	DIÁRIAS - CIVIL		3.3.90.14.00	315,00			
	DIÁRIAS - CIVIL		3.3.90.14.00	1.157,10			
	MATERIAL DE CONSUMO		3.3.90.30.00	423,15			
	MATERIAL DE CONSUMO		3.3.90.30.00	945,75			
	MATERIAL, BEM OU SERVIÇO PARA DISTRIBUIÇÃO GRATUITA		3.3.90.32.00	423,15			
	MATERIAL, BEM OU SERVIÇO PARA DISTRIBUIÇÃO GRATUITA		3.3.90.32.00	2.945,75			
	OUTROS SERVIÇOS DE TERCEIROS - PESSOA FÍSICA		3.3.90.36.00	631,05			
	OUTROS SERVIÇOS DE TERCEIROS - PESSOA FÍSICA		3.3.90.36.00	2.315,25			
	OUTROS SERVIÇOS DE TERCEIROS - PESSOA JURÍDICA		3.3.90.39.00	315,00			
	OUTROS SERVIÇOS DE TERCEIROS - PESSOA JURÍDICA		3.3.90.39.00	1.157,10			
	OUTROS AUXÍLIOS FINANCEIROS A PESSOAS FÍSICAS		3.3.90.48.00	315,00			
	OUTROS AUXÍLIOS FINANCEIROS A PESSOAS FÍSICAS		3.3.90.48.00	1.157,10			
4	DESPESAS DE CAPIT					1.472,10	
4	INVESTIMENTOS				1.472,10		
	EQUIPAMENTOS E MATERIAL PERMANENTE		4.4.90.52.00	315,00			
	EQUIPAMENTOS E MATERIAL PERMANENTE		4.4.90.52.00	1.157,10			
MANUTENÇÃO DO PROGRAMA DE PROTEÇÃO SOCIAL BASICA 08.244.1039.2018.0000 47.368,45							
3	DESPESAS CORREN					45.896,35	
1	PESSOAL E ENCARGOS SOCIAIS				19.031,25		
	VENCIMENTOS E VANTAGENS FIXAS - PESSOAL CIVIL		3.1.90.11.00	3.162,60			
	VENCIMENTOS E VANTAGENS FIXAS - PESSOAL CIVIL		3.1.90.11.00	11.576,25			
	OBRIGAÇÕES PATRONAIS		3.1.90.13.00	927,15			
	OBRIGAÇÕES PATRONAIS		3.1.90.13.00	2.315,25			
	CONTRIBUIÇÕES PATRONAIS		3.1.91.13.00	1.050,00			
3	OUTRAS DESPESAS CORRENTES				26.865,10		
	DIÁRIAS - CIVIL		3.3.90.14.00	315,00			
	DIÁRIAS - CIVIL		3.3.90.14.00	1.157,10			
	MATERIAL DE CONSUMO		3.3.90.30.00	3.162,60			
	MATERIAL DE CONSUMO		3.3.90.30.00	1.576,25			
	PREMIAÇÕES CULTURAIS, ARTÍSTICAS, CIENTÍFICAS, DESPORTI		3.3.90.31.00	315,00			
	PREMIAÇÕES CULTURAIS, ARTÍSTICAS, CIENTÍFICAS, DESPORTI		3.3.90.31.00	1.157,10			
	MATERIAL, BEM OU SERVIÇO PARA DISTRIBUIÇÃO GRATUITA		3.3.90.32.00	423,15			
	MATERIAL, BEM OU SERVIÇO PARA DISTRIBUIÇÃO GRATUITA		3.3.90.32.00	1.945,75			
	OUTROS SERVIÇOS DE TERCEIROS - PESSOA FÍSICA		3.3.90.36.00	423,15			
	OUTROS SERVIÇOS DE TERCEIROS - PESSOA FÍSICA		3.3.90.36.00	4.600,60			
	OUTROS SERVIÇOS DE TERCEIROS - PESSOA JURÍDICA		3.3.90.39.00	948,15			
	OUTROS SERVIÇOS DE TERCEIROS - PESSOA JURÍDICA		3.3.90.39.00	3.472,35			
	OUTROS AUXÍLIOS FINANCEIROS A PESSOAS FÍSICAS		3.3.90.48.00	423,15			
	OUTROS AUXÍLIOS FINANCEIROS A PESSOAS FÍSICAS		3.3.90.48.00	6.945,75			

**PREFEITURA MUNICIPAL DE BERTOLÍNIA**

PRAÇA NOSSA SENHORA APARECIDA - CNPJ:06554034/0001-04

Orçamento Programa - Exercício de 2019

Página 40

QUADRO AUXILIAR DE DETALHAMENTO DA DESPESA

Lei: 376, Data: 28/12/2018

PODER	02	PODER EXECUTIVO
ORGÃO	11	SECRETARIA DE TRABALHO, ASSUNTOS COMUN. E ASSISTÊNCIA SOCIAL
UNIDADE	02	F. M. A. S. - FUNDO MUNICIPAL DE ASSISTÊNCIA SOCIAL

Aplicacao Programada	Proj/Ativ	Finalidade	Categoria	Detalhada	TotalGrupo	Total Categ.	Total Func.
		F.R. - C.A.					
MANUTENÇÃO DO PROGRAMA DE PROTEÇÃO SOCIAL BASICA	08.244.1039.2018.0000						47.368,45
4	DESPESAS DE CAPIT					1.472,10	1.472,10
4	INVESTIMENTOS				1.472,10		
	EQUIPAMENTOS E MATERIAL PERMANENTE		4.4.90.52.00	315,00			
	EQUIPAMENTOS E MATERIAL PERMANENTE		4.4.90.52.00	1.157,10			
MANUTENÇÃO DO PROGRAMA DE PROTEÇÃO SOCIAL ESPECIAL	08.244.1039.2019.0000						44.713,60
3	DESPESAS CORREN					43.241,50	
1	PESSOAL E ENCARGOS SOCIAIS				19.031,25		
	VENCIMENTOS E VANTAGENS FIXAS - PESSOAL CIVIL		3.1.90.11.00	3.162,60			
	VENCIMENTOS E VANTAGENS FIXAS - PESSOAL CIVIL		3.1.90.11.00	11.576,25			
	OBRIGAÇÕES PATRONAIS		3.1.90.13.00	927,15			
	OBRIGAÇÕES PATRONAIS		3.1.90.13.00	2.315,25			
	CONTRIBUIÇÕES PATRONAIS		3.1.91.13.00	1.050,00			
3	OUTRAS DESPESAS CORRENTES				24.210,25		
	DIÁRIAS - CIVIL		3.3.90.14.00	315,00			
	DIÁRIAS - CIVIL		3.3.90.14.00	1.157,10			
	MATERIAL DE CONSUMO		3.3.90.30.00	3.162,60			
	MATERIAL DE CONSUMO		3.3.90.30.00	1.576,25			
	PREMIAÇÕES CULTURAIS, ARTÍSTICAS, CIENTÍFICAS, DESPORTI		3.3.90.31.00	315,00			
	PREMIAÇÕES CULTURAIS, ARTÍSTICAS, CIENTÍFICAS, DESPORTI		3.3.90.31.00	1.157,10			
	MATERIAL, BEM OU SERVIÇO PARA DISTRIBUIÇÃO GRATUITA		3.3.90.32.00	423,15			
	MATERIAL, BEM OU SERVIÇO PARA DISTRIBUIÇÃO GRATUITA		3.3.90.32.00	1.945,75			
	OUTROS SERVIÇOS DE TERCEIROS - PESSOA FÍSICA		3.3.90.36.00	423,15			
	OUTROS SERVIÇOS DE TERCEIROS - PESSOA FÍSICA		3.3.90.36.00	1.945,75			
	OUTROS SERVIÇOS DE TERCEIROS - PESSOA JURÍDICA		3.3.90.39.00	948,15			
	OUTROS SERVIÇOS DE TERCEIROS - PESSOA JURÍDICA		3.3.90.39.00	3.472,35			
	OUTROS AUXÍLIOS FINANCEIROS A PESSOAS FÍSICAS		3.3.90.48.00	423,15			
	OUTROS AUXÍLIOS FINANCEIROS A PESSOAS FÍSICAS		3.3.90.48.00	6.945,75			
4	DESPESAS DE CAPIT					1.472,10	
4	INVESTIMENTOS				1.472,10		
	EQUIPAMENTOS E MATERIAL PERMANENTE		4.4.90.52.00	315,00			
	EQUIPAMENTOS E MATERIAL PERMANENTE		4.4.90.52.00	1.157,10			
MANUTENÇÃO DE OUTROS PROGRAMAS DO FNAS	08.244.1039.2020.0000						45.110,25
3	DESPESAS CORREN					42.638,15	
1	PESSOAL E ENCARGOS SOCIAIS				19.139,75		
	VENCIMENTOS E VANTAGENS FIXAS - PESSOAL CIVIL		3.1.90.11.00	3.162,60			
	VENCIMENTOS E VANTAGENS FIXAS - PESSOAL CIVIL		3.1.90.11.00	6.000,00			
	VENCIMENTOS E VANTAGENS FIXAS - PESSOAL CIVIL		3.1.90.11.00	5.000,00			
	OBRIGAÇÕES PATRONAIS		3.1.90.13.00	927,15			
	OBRIGAÇÕES PATRONAIS		3.1.90.13.00	2.000,00			
	OBRIGAÇÕES PATRONAIS		3.1.90.13.00	1.000,00			
	CONTRIBUIÇÕES PATRONAIS		3.1.91.13.00	1.050,00			



PREFEITURA MUNICIPAL DE BERTOLÍNIA

PRAÇA NOSSA SENHORA APARECIDA - CNPJ:06554034/0001-04

Orçamento Programa - Exercício de 2019

Página 41

QUADRO AUXILIAR DE DETALHAMENTO DA DESPESA

Lei: 376, Data: 28/12/2018

PODER	02	PODER EXECUTIVO
ORGÃO	11	SECRETARIA DE TRABALHO, ASSUNTOS COMUN. E ASSISTÊNCIA SOCIAL
UNIDADE	02	F. M. A. S. - FUNDO MUNICIPAL DE ASSISTÊNCIA SOCIAL

Aplicacao Programada	Proj/Ativ	Finalidade	Categoria	Detalhada	TotalGrupo	Total Categ.	Total Func.
		F.R. - C.A.					
MANUTENÇÃO DE OUTROS PROGRAMAS DO FNAS	08.244.1039.2020.0000						45.110,25
3 DESPESAS CORREN'						42.638,15	
3 OUTRAS DESPESAS CORRENTES					23.498,40		
DIÁRIAS - CIVIL			3.3.90.14.00	315,00			
DIÁRIAS - CIVIL			3.3.90.14.00	1.000,00			
DIÁRIAS - CIVIL			3.3.90.14.00	1.000,00			
MATERIAL DE CONSUMO			3.3.90.30.00	423,15			
MATERIAL DE CONSUMO			3.3.90.30.00	3.000,00			
MATERIAL DE CONSUMO			3.3.90.30.00	5.000,00			
PREMIAÇÕES CULTURAIS, ARTÍSTICAS, CIENTÍFICAS, DESPORTI			3.3.90.31.00	315,00			
PREMIAÇÕES CULTURAIS, ARTÍSTICAS, CIENTÍFICAS, DESPORTI			3.3.90.31.00	1.000,00			
PREMIAÇÕES CULTURAIS, ARTÍSTICAS, CIENTÍFICAS, DESPORTI			3.3.90.31.00	1.000,00			
MATERIAL, BEM OU SERVIÇO PARA DISTRIBUIÇÃO GRATUITA			3.3.90.32.00	631,05			
MATERIAL, BEM OU SERVIÇO PARA DISTRIBUIÇÃO GRATUITA			3.3.90.32.00	1.000,00			
MATERIAL, BEM OU SERVIÇO PARA DISTRIBUIÇÃO GRATUITA			3.3.90.32.00	1.000,00			
OUTROS SERVIÇOS DE TERCEIROS - PESSOA FÍSICA			3.3.90.36.00	631,05			
OUTROS SERVIÇOS DE TERCEIROS - PESSOA FÍSICA			3.3.90.36.00	1.000,00			
OUTROS SERVIÇOS DE TERCEIROS - PESSOA FÍSICA			3.3.90.36.00	1.000,00			
OUTROS SERVIÇOS DE TERCEIROS - PESSOA JURÍDICA			3.3.90.39.00	1.052,10			
OUTROS SERVIÇOS DE TERCEIROS - PESSOA JURÍDICA			3.3.90.39.00	500,00			
OUTROS SERVIÇOS DE TERCEIROS - PESSOA JURÍDICA			3.3.90.39.00	1.000,00			
OUTROS AUXÍLIOS FINANCEIROS A PESSOAS FÍSICAS			3.3.90.48.00	631,05			
OUTROS AUXÍLIOS FINANCEIROS A PESSOAS FÍSICAS			3.3.90.48.00	1.000,00			
OUTROS AUXÍLIOS FINANCEIROS A PESSOAS FÍSICAS			3.3.90.48.00	1.000,00			
4 DESPESAS DE CAPIT						2.472,10	
4 INVESTIMENTOS					2.472,10		
EQUIPAMENTOS E MATERIAL PERMANENTE			4.4.90.52.00	315,00			
EQUIPAMENTOS E MATERIAL PERMANENTE			4.4.90.52.00	1.157,10			
EQUIPAMENTOS E MATERIAL PERMANENTE			4.4.90.52.00	1.000,00			
MANUTENÇÃO E ENCARGOS COM O C.R.A.S. -	08.244.1039.2039.0000						56.479,95
CENTRO DE REFERÊNCIA EM ASSISTENCIAL SOCIAL							
3 DESPESAS CORREN'						18.157,75	54.111,05
1 PESSOAL E ENCARGOS SOCIAIS							
VENCIMENTOS E VANTAGENS FIXAS - PESSOAL CIVIL			3.1.90.11.00	3.162,60			
VENCIMENTOS E VANTAGENS FIXAS - PESSOAL CIVIL			3.1.90.11.00	11.576,25			
OUTRAS DESPESAS VARIÁVEIS - PESSOAL CIVIL			3.1.90.16.00	423,15			
OUTRAS DESPESAS VARIÁVEIS - PESSOAL CIVIL			3.1.90.16.00	1.945,75			
CONTRIBUIÇÕES PATRONAIS			3.1.91.13.00	1.050,00			
3 OUTRAS DESPESAS CORRENTES					35.953,30		
DIÁRIAS - CIVIL			3.3.90.14.00	3.162,60			
DIÁRIAS - CIVIL			3.3.90.14.00	1.576,25			
MATERIAL DE CONSUMO			3.3.90.30.00	2.858,10			
MATERIAL DE CONSUMO			3.3.90.30.00	1.543,35			
OUTROS SERVIÇOS DE TERCEIROS - PESSOA FÍSICA			3.3.90.36.00	8.317,05			
OUTROS SERVIÇOS DE TERCEIROS - PESSOA FÍSICA			3.3.90.36.00	13.757,10			
OUTROS SERVIÇOS DE TERCEIROS - PESSOA JURÍDICA			3.3.90.39.00	3.162,60			
OUTROS SERVIÇOS DE TERCEIROS - PESSOA JURÍDICA			3.3.90.39.00	1.576,25			
4 DESPESAS DE CAPIT						2.368,90	
4 INVESTIMENTOS					2.368,90		
EQUIPAMENTOS E MATERIAL PERMANENTE			4.4.90.52.00	423,15			
EQUIPAMENTOS E MATERIAL PERMANENTE			4.4.90.52.00	1.945,75			
MANUTENÇÃO E ENCARGOS COM O C.R.E.A.S. -	08.244.1039.2040.0000						71.638,95
CENTRO DE REFER. ESPECIALIZ. EM ASSIST. SOCIAL							
3 DESPESAS CORREN'						64.270,05	

**PREFEITURA MUNICIPAL DE BERTOLÍNIA**

PRAÇA NOSSA SENHORA APARECIDA - CNPJ:06554034/0001-04

Orçamento Programa - Exercício de 2019

Página 42

QUADRO AUXILIAR DE DETALHAMENTO DA DESPESA

Lei: 376, Data: 28/12/2018

PODER	02	PODER EXECUTIVO					
ORGÃO	11	SECRETARIA DE TRABALHO, ASSUNTOS COMUN. E ASSISTÊNCIA SOCIAL					
UNIDADE	02	F. M. A. S. - FUNDO MUNICIPAL DE ASSISTÊNCIA SOCIAL					
Aplicacao Programada	Proj/Ativ	Finalidade	Categoria	Detalhada	TotalGrupo	Total Categ.	Total Func.
		F.R. - C.A.					
MANUTENÇÃO E ENCARGOS COM O C.R.E.A.S. - CENTRO DE REFER. ESPECIALIZ. EM ASSIST. SOCIAL		08.244.1039.2040.0000					71.638,95
3	DESPESAS CORREN					64.270,05	
1	PESSOAL E ENCARGOS SOCIAIS				12.684,60		
	VENCIMENTOS E VANTAGENS FIXAS - PESSOAL CIVIL		3.1.90.11.00	3.162,60			
	VENCIMENTOS E VANTAGENS FIXAS - PESSOAL CIVIL		3.1.90.11.00	1.576,25			
	OUTRAS DESPESAS VARIÁVEIS - PESSOAL CIVIL		3.1.90.16.00	6.945,75			
	OUTRAS DESPESAS VARIÁVEIS - PESSOAL CIVIL		3.1.90.16.00	1.000,00			
3	OUTRAS DESPESAS CORRENTES				51.585,45		
	DIÁRIAS - CIVIL		3.3.90.14.00	6.945,75			
	DIÁRIAS - CIVIL		3.3.90.14.00	423,15			
	MATERIAL DE CONSUMO		3.3.90.30.00	11.576,25			
	MATERIAL DE CONSUMO		3.3.90.30.00	3.162,60			
	OUTROS SERVIÇOS DE TERCEIROS - PESSOA FÍSICA		3.3.90.36.00	11.576,25			
	OUTROS SERVIÇOS DE TERCEIROS - PESSOA FÍSICA		3.3.90.36.00	3.162,60			
	OUTROS SERVIÇOS DE TERCEIROS - PESSOA JURÍDICA		3.3.90.39.00	11.576,25			
	OUTROS SERVIÇOS DE TERCEIROS - PESSOA JURÍDICA		3.3.90.39.00	3.162,60			
4	DESPESAS DE CAPIT					7.368,90	
4	INVESTIMENTOS				7.368,90		
	EQUIPAMENTOS E MATERIAL PERMANENTE		4.4.90.52.00	6.945,75			
	EQUIPAMENTOS E MATERIAL PERMANENTE		4.4.90.52.00	423,15			
MANUTENÇÃO DO PROGRAMA IGDDBF		08.244.1039.2043.0000					85.058,90
3	DESPESAS CORREN					82.690,00	
1	PESSOAL E ENCARGOS SOCIAIS				23.734,60		
	VENCIMENTOS E VANTAGENS FIXAS - PESSOAL CIVIL		3.1.90.11.00	11.576,25			
	VENCIMENTOS E VANTAGENS FIXAS - PESSOAL CIVIL		3.1.90.11.00	3.162,60			
	OUTRAS DESPESAS VARIÁVEIS - PESSOAL CIVIL		3.1.90.16.00	6.945,75			
	OUTRAS DESPESAS VARIÁVEIS - PESSOAL CIVIL		3.1.90.16.00	1.000,00			
	CONTRIBUIÇÕES PATRONAIS		3.1.91.13.00	1.050,00			
3	OUTRAS DESPESAS CORRENTES				58.955,40		
	DIÁRIAS - CIVIL		3.3.90.14.00	11.576,25			
	DIÁRIAS - CIVIL		3.3.90.14.00	3.162,60			
	MATERIAL DE CONSUMO		3.3.90.30.00	11.576,25			
	MATERIAL DE CONSUMO		3.3.90.30.00	3.162,60			
	OUTROS SERVIÇOS DE TERCEIROS - PESSOA FÍSICA		3.3.90.36.00	11.576,25			
	OUTROS SERVIÇOS DE TERCEIROS - PESSOA FÍSICA		3.3.90.36.00	3.162,60			
	OUTROS SERVIÇOS DE TERCEIROS - PESSOA JURÍDICA		3.3.90.39.00	11.576,25			
	OUTROS SERVIÇOS DE TERCEIROS - PESSOA JURÍDICA		3.3.90.39.00	3.162,60			
4	DESPESAS DE CAPIT					2.368,90	
4	INVESTIMENTOS				2.368,90		
	EQUIPAMENTOS E MATERIAL PERMANENTE		4.4.90.52.00	423,15			
	EQUIPAMENTOS E MATERIAL PERMANENTE		4.4.90.52.00	1.945,75			
MANUTENÇÃO E ENCARGOS COM O PBV III - PISO BÁSICO VARIÁVEL III / EQUIPE VOLANTE		08.244.1039.2105.0000					19.548,75
3	DESPESAS CORREN					19.548,75	
1	PESSOAL E ENCARGOS SOCIAIS				2.152,50		
	CONTRATAÇÃO POR TEMPO DETERMINADO		3.1.90.04.00	1.102,50			
	CONTRIBUIÇÕES PATRONAIS		3.1.91.13.00	1.050,00			
3	OUTRAS DESPESAS CORRENTES				17.396,25		
	DIÁRIAS - CIVIL		3.3.90.14.00	2.205,00			
	MATERIAL DE CONSUMO		3.3.90.30.00	5.512,50			
	OUTROS SERVIÇOS DE TERCEIROS - PESSOA FÍSICA		3.3.90.36.00	5.820,00			
	OUTROS SERVIÇOS DE TERCEIROS - PESSOA JURÍDICA		3.3.90.39.00	2.205,00			
	OUTROS AUXÍLIOS FINANCEIROS A PESSOAS FÍSICAS		3.3.90.48.00	1.102,50			
	DESPESAS DE EXERCÍCIOS ANTERIORES		3.3.90.92.00	551,25			



PREFEITURA MUNICIPAL DE BERTOLÍNIA

PRAÇA NOSSA SENHORA APARECIDA - CNPJ:06554034/0001-04

Orçamento Programa - Exercício de 2019

Página 43

QUADRO AUXILIAR DE DETALHAMENTO DA DESPESA

Lei: 376, Data: 28/12/2018

PODER	02	PODER EXECUTIVO
ORGÃO	11	SECRETARIA DE TRABALHO, ASSUNTOS COMUN. E ASSISTÊNCIA SOCIAL
UNIDADE	02	F. M. A. S. - FUNDO MUNICIPAL DE ASSISTÊNCIA SOCIAL

Aplicacao Programada	Proj/Ativ	Finalidade	Categoria	Detalhada	TotalGrupo	Total Categ.	Total Func.
F.R. - C.A.							
MANUTENÇÃO E ENCARGOS COM O PBV III - PISO BÁSICO VARIÁVEL III / EQUIPE VOLANTE	08.244.1039.2105.0000						19.548,75
MANUTENÇÃO E ENCARGOS COM O I.G.D. SUAS - ÍNDICE DE GESTÃO DESCENTRALIZADA DO SUAS	08.244.1039.2106.0000						10.382,50
3 DESPESAS CORREN						9.280,00	
1 PESSOAL E ENCARGOS SOCIAIS					1.050,00		
CONTRIBUIÇÕES PATRONAIS			3.1.91.13.00	1.050,00			
3 OUTRAS DESPESAS CORRENTES					8.230,00		
DIÁRIAS - CIVIL			3.3.90.14.00	2.205,00			
MATERIAL DE CONSUMO			3.3.90.30.00	1.102,50			
MATERIAL, BEM OU SERVIÇO PARA DISTRIBUIÇÃO GRATUITA			3.3.90.32.00	551,25			
OUTROS SERVIÇOS DE TERCEIROS - PESSOA FÍSICA			3.3.90.36.00	1.615,00			
OUTROS SERVIÇOS DE TERCEIROS - PESSOA JURÍDICA			3.3.90.39.00	2.205,00			
OUTROS AUXÍLIOS FINANCEIROS A PESSOAS FÍSICAS			3.3.90.48.00	551,25			
4 DESPESAS DE CAPIT						1.102,50	
4 INVESTIMENTOS					1.102,50		
EQUIPAMENTOS E MATERIAL PERMANENTE			4.4.90.52.00	1.102,50			
MANUTENÇÃO E ENCARGOS COM O F.M.A.S. - FUNDO MUNICIPAL DE ASSISTÊNCIA SOCIAL	08.244.1039.2108.0000						98.067,50
3 DESPESAS CORREN						91.452,50	
1 PESSOAL E ENCARGOS SOCIAIS					15.740,00		
CONTRATAÇÃO POR TEMPO DETERMINADO			3.1.90.04.00	410,00			
VENCIMENTOS E VANTAGENS FIXAS - PESSOAL CIVIL			3.1.90.11.00	8.820,00			
SENTENÇAS JUDICIAIS			3.1.90.91.00	2.205,00			
DESPESAS DE EXERCÍCIOS ANTERIORES			3.1.90.92.00	2.205,00			
CONTRIBUIÇÕES PATRONAIS			3.1.91.13.00	2.100,00			
3 OUTRAS DESPESAS CORRENTES					75.712,50		
DIÁRIAS - CIVIL			3.3.90.14.00	1.307,50			
MATERIAL DE CONSUMO			3.3.90.30.00	1.025,00			
MATERIAL, BEM OU SERVIÇO PARA DISTRIBUIÇÃO GRATUITA			3.3.90.32.00	1.307,50			
OUTROS SERVIÇOS DE TERCEIROS - PESSOA FÍSICA			3.3.90.36.00	41.895,00			
OUTROS SERVIÇOS DE TERCEIROS - PESSOA FÍSICA			3.3.90.36.00	2.205,00			
OUTROS SERVIÇOS DE TERCEIROS - PESSOA JURÍDICA			3.3.90.39.00	19.845,00			
OUTROS SERVIÇOS DE TERCEIROS - PESSOA JURÍDICA			3.3.90.39.00	2.205,00			
OUTROS AUXÍLIOS FINANCEIROS A PESSOAS FÍSICAS			3.3.90.48.00	1.512,50			
DESPESAS DE EXERCÍCIOS ANTERIORES			3.3.90.92.00	3.307,50			
INDENIZAÇÕES E RESTITUIÇÕES			3.3.90.93.00	1.102,50			
4 DESPESAS DE CAPIT						6.615,00	
4 INVESTIMENTOS					6.615,00		
EQUIPAMENTOS E MATERIAL PERMANENTE			4.4.90.52.00	6.615,00			
MANUTENÇÃO E ENCARGOS COM A CONCESSÃO DE BENEFÍCIOS EVENTUAIS ASSISTENCIAIS	08.244.1039.2136.0000						48.300,00
3 DESPESAS CORREN						43.050,00	
3 OUTRAS DESPESAS CORRENTES					43.050,00		
MATERIAL DE CONSUMO			3.3.90.30.00	10.500,00			
MATERIAL, BEM OU SERVIÇO PARA DISTRIBUIÇÃO GRATUITA			3.3.90.32.00	21.000,00			
OUTROS SERVIÇOS DE TERCEIROS - PESSOA JURÍDICA			3.3.90.39.00	10.500,00			
OUTROS AUXÍLIOS FINANCEIROS A PESSOAS FÍSICAS			3.3.90.48.00	1.050,00			
4 DESPESAS DE CAPIT						5.250,00	
4 INVESTIMENTOS					5.250,00		
EQUIPAMENTOS E MATERIAL PERMANENTE			4.4.90.52.00	5.250,00			
MANUTENÇÃO E ENCARGOS COM OS SERVIÇOS FUNERÁRIOS	08.244.1352.2110.0000						6.537,50

**PREFEITURA MUNICIPAL DE BERTOLÍNIA**

PRAÇA NOSSA SENHORA APARECIDA - CNPJ:06554034/0001-04

Orçamento Programa - Exercício de 2019

Página 44

QUADRO AUXILIAR DE DETALHAMENTO DA DESPESA

Lei: 376, Data: 28/12/2018

PODER	02	PODER EXECUTIVO					
ORGÃO	11	SECRETARIA DE TRABALHO, ASSUNTOS COMUN. E ASSISTÊNCIA SOCIAL					
UNIDADE	02	F. M. A. S. - FUNDO MUNICIPAL DE ASSISTÊNCIA SOCIAL					
Aplicacao Programada	Proj/Ativ	Finalidade	Categoria	Detalhada	TotalGrupo	Total Categ.	Total Func.
		F.R. - C.A.					
MANUTENÇÃO E ENCARGOS COM OS SERVIÇOS FUNERÁRIOS		08.244.1352.2110.0000					6.537,50
3	DESPESAS CORREN'					6.537,50	6.537,50
3	OUTRAS DESPESAS CORRENTES				6.537,50		
	MATERIAL, BEM OU SERVIÇO PARA DISTRIBUIÇÃO GRATUITA		3.3.90.32.00	2.205,00			
	OUTROS SERVIÇOS DE TERCEIROS - PESSOA FÍSICA		3.3.90.36.00	3.307,50			
	OUTROS SERVIÇOS DE TERCEIROS - PESSOA JURÍDICA		3.3.90.39.00	1.025,00			
BENEFÍCIOS PREVIDENCIÁRIOS		08.274.1283.2097.0000					6.018,60
3	DESPESAS CORREN'					6.018,60	6.018,60
1	PESSOAL E ENCARGOS SOCIAIS				6.018,60		
	CONTRIBUIÇÕES PATRONAIS		3.1.91.13.00	231,00			
	CONTRIBUIÇÕES PATRONAIS		3.1.91.13.00	5.787,60			
MANUTENÇÃO DO DEP. DE FORMAÇÃO DE NÚCLEOS DE ARTES		11.334.1038.2013.0000					22.993,00
3	DESPESAS CORREN'					21.520,90	
1	PESSOAL E ENCARGOS SOCIAIS				7.368,90		
	VENCIMENTOS E VANTAGENS FIXAS - PESSOAL CIVIL		3.1.90.11.00	423,15			
	VENCIMENTOS E VANTAGENS FIXAS - PESSOAL CIVIL		3.1.90.11.00	6.945,75			
3	OUTRAS DESPESAS CORRENTES				14.152,00		
	DIÁRIAS - CIVIL		3.3.90.14.00	315,00			
	DIÁRIAS - CIVIL		3.3.90.14.00	1.157,10			
	MATERIAL DE CONSUMO		3.3.90.30.00	948,15			
	MATERIAL DE CONSUMO		3.3.90.30.00	3.472,35			
	MATERIAL, BEM OU SERVIÇO PARA DISTRIBUIÇÃO GRATUITA		3.3.90.32.00	423,15			
	MATERIAL, BEM OU SERVIÇO PARA DISTRIBUIÇÃO GRATUITA		3.3.90.32.00	1.945,75			
	OUTROS SERVIÇOS DE TERCEIROS - PESSOA FÍSICA		3.3.90.36.00	631,05			
	OUTROS SERVIÇOS DE TERCEIROS - PESSOA FÍSICA		3.3.90.36.00	2.315,25			
	OUTROS SERVIÇOS DE TERCEIROS - PESSOA JURÍDICA		3.3.90.39.00	315,00			
	OUTROS SERVIÇOS DE TERCEIROS - PESSOA JURÍDICA		3.3.90.39.00	1.157,10			
	OUTROS AUXÍLIOS FINANCEIROS A PESSOAS FÍSICAS		3.3.90.48.00	315,00			
	OUTROS AUXÍLIOS FINANCEIROS A PESSOAS FÍSICAS		3.3.90.48.00	1.157,10			
4	DESPESAS DE CAPIT					1.472,10	1.472,10
4	INVESTIMENTOS				1.472,10		
	EQUIPAMENTOS E MATERIAL PERMANENTE		4.4.90.52.00	315,00			
	EQUIPAMENTOS E MATERIAL PERMANENTE		4.4.90.52.00	1.157,10			
TOTAL						978.698,30	



PREFEITURA MUNICIPAL DE BERTOLÍNIA

PRAÇA NOSSA SENHORA APARECIDA - CNPJ:06554034/0001-04

Orçamento Programa - Exercício de 2019

Página 45

QUADRO AUXILIAR DE DETALHAMENTO DA DESPESA

Lei: 376, Data: 28/12/2018

PODER	02	PODER EXECUTIVO
ORGÃO	12	HOSPITAL MUNICIPAL RITA MARTINS
UNIDADE	00	HOSPITAL MUNICIPAL RITA MARTINS

Aplicacao Programada	Proj/Ativ	Finalidade	Categoria	Detalhada	TotalGrupo	Total Categ.	Total Func.
		F.R. - C.A.					
MANUTENÇÃO DO HOSPITAL MUNICIPAL RITA MARTINS	10.301.1052.2096.0000						2.205,00
3	DESPESAS CORREN'					2.205,00	
3	OUTRAS DESPESAS CORRENTES				2.205,00		
	INDENIZAÇÕES E RESTITUIÇÕES		3.3.90.93.00	205,00			
	INDENIZAÇÕES E RESTITUIÇÕES		3.3.90.93.00	2.000,00			
REFORMA E AMPLIAÇÃO DO HOSPITAL	10.302.1042.1054.0000						10.738,85
4	DESPESAS DE CAPIT					10.738,85	
4	INVESTIMENTOS				10.738,85		
	OBRAS E INSTALAÇÕES		4.4.90.51.00	10.000,00			
	OBRAS E INSTALAÇÕES		4.4.90.51.00	738,85			
AQUISIÇÃO DE AMBULANCIA	10.302.1042.1055.0000						22.108,80
4	DESPESAS DE CAPIT					22.108,80	
4	INVESTIMENTOS				22.108,80		
	EQUIPAMENTOS E MATERIAL PERMANENTE		4.4.90.52.00	22.108,80			
MANUTENÇÃO DO HOSPITAL MUNICIPAL RITA MARTINS	10.302.1042.2096.0000						462.300,05
3	DESPESAS CORREN'					447.561,20	
1	PESSOAL E ENCARGOS SOCIAIS				71.445,15		
	VENCIMENTOS E VANTAGENS FIXAS - PESSOAL CIVIL		3.1.90.11.00	10.000,00			
	VENCIMENTOS E VANTAGENS FIXAS - PESSOAL CIVIL		3.1.90.11.00	6.201,50			
	OBRIGAÇÕES PATRONAIS		3.1.90.13.00	21.848,70			
	OBRIGAÇÕES PATRONAIS		3.1.90.13.00	15.000,00			
	OUTRAS DESPESAS VARIÁVEIS - PESSOAL CIVIL		3.1.90.16.00	1.000,00			
	OUTRAS DESPESAS VARIÁVEIS - PESSOAL CIVIL		3.1.90.16.00	1.607,15			
	SENTENÇAS JUDICIAIS		3.1.90.91.00	5.000,00			
	SENTENÇAS JUDICIAIS		3.1.90.91.00	2.368,90			
	DESPESAS DE EXERCÍCIOS ANTERIORES		3.1.90.92.00	2.368,90			
	DESPESAS DE EXERCÍCIOS ANTERIORES		3.1.90.92.00	5.000,00			
	CONTRIBUIÇÕES PATRONAIS		3.1.91.13.00	1.050,00			
3	OUTRAS DESPESAS CORRENTES				376.116,05		
	DIÁRIAS - CIVIL		3.3.90.14.00	1.704,40			
	DIÁRIAS - CIVIL		3.3.90.14.00	2.000,00			
	MATERIAL DE CONSUMO		3.3.90.30.00	129.320,00			
	MATERIAL DE CONSUMO		3.3.90.30.00	115.167,75			
	MATERIAL DE CONSUMO		3.3.90.30.00	50.478,00			
	OUTROS SERVIÇOS DE TERCEIROS - PESSOA FÍSICA		3.3.90.36.00	26.918,20			
	OUTROS SERVIÇOS DE TERCEIROS - PESSOA FÍSICA		3.3.90.36.00	20.000,00			
	OUTROS SERVIÇOS DE TERCEIROS - PESSOA JURÍDICA		3.3.90.39.00	19.477,70			
	OUTROS SERVIÇOS DE TERCEIROS - PESSOA JURÍDICA		3.3.90.39.00	10.000,00			
	INDENIZAÇÕES E RESTITUIÇÕES		3.3.90.93.00	550,00			
	INDENIZAÇÕES E RESTITUIÇÕES		3.3.90.93.00	500,00			
4	DESPESAS DE CAPIT					14.738,85	
4	INVESTIMENTOS				14.738,85		
	EQUIPAMENTOS E MATERIAL PERMANENTE		4.4.90.52.00	4.738,85			
	EQUIPAMENTOS E MATERIAL PERMANENTE		4.4.90.52.00	10.000,00			
TOTAL							497.352,70



PREFEITURA MUNICIPAL DE BERTOLÍNIA
PRAÇA NOSSA SENHORA APARECIDA - CNPJ:06554034/0001-04

Orçamento Programa - Exercício de 2019

Página 46

QUADRO AUXILIAR DE DETALHAMENTO DA DESPESA

Lei: 376, Data: 28/12/2018

PODER	02	PODER EXECUTIVO					
ORGÃO	13	PREVIDENCIA SOCIAL DO MUNICÍPIO DE BERTOLÍNIA					
UNIDADE	00	PREVIDENCIA SOCIAL DE BERTOLÍNIA					
Aplicacao Programada	Proj/Ativ	Finalidade	Categoria	Detalhada	TotalGrupo	Total Categ.	Total Func.
		F.R. - C.A.					
GESTÃO DO FUNDO DE PREVIDÊNCIA		09.272.1017.2122.0000					309.987,00
3	DESPESAS CORREN						257.487,00
1	PESSOAL E ENCARGOS SOCIAIS						79.380,00
	OBRIGAÇÕES PATRONAIS		3.1.90.13.00	79.380,00			
3	OUTRAS DESPESAS CORRENTES						178.107,00
	DIÁRIAS - CIVIL		3.3.90.14.00	3.675,00			
	MATERIAL DE CONSUMO		3.3.90.30.00	5.250,00			
	PASSAGENS E DESPESAS COM LOCOMOÇÃO		3.3.90.33.00	1.050,00			
	SERVIÇOS DE CONSULTORIA		3.3.90.35.00	54.328,00			
	SERVIÇOS DE CONSULTORIA		3.3.90.35.00	50.000,00			
	OUTROS SERVIÇOS DE TERCEIROS - PESSOA FÍSICA		3.3.90.36.00	6.741,00			
	OUTROS SERVIÇOS DE TERCEIROS - PESSOA JURÍDICA		3.3.90.39.00	57.063,00			
4	DESPESAS DE CAPIT						52.500,00
4	INVESTIMENTOS						52.500,00
	EQUIPAMENTOS E MATERIAL PERMANENTE		4.4.90.52.00	52.500,00			
BENEFÍCIOS PREVIDENCIÁRIOS		09.272.1017.2123.0000					459.091,00
3	DESPESAS CORREN						459.091,00
1	PESSOAL E ENCARGOS SOCIAIS						459.091,00
	APOSENTADORIAS DO RPPS, RESERVA REMUNERADA E REFOR		3.1.90.01.00	138.907,00			
	APOSENTADORIAS DO RPPS, RESERVA REMUNERADA E REFOR		3.1.90.01.00	212.726,00			
	PENSÕES DO RPPS E DO MILITAR		3.1.90.03.00	28.350,00			
	OUTROS BENEFÍCIOS PREVIDENCIÁRIOS DO SERVIDOR OU DO I		3.1.90.05.00	79.108,00			
BENEFÍCIOS PREVIDENCIÁRIOS		99.997.1017.2123.0000					1.006.488,00
9	RESERVA DE CONTIN						1.006.488,00
9	RESERVA DE CONTINGÊNCIA						1.006.488,00
	RESERVA DE CONTINGÊNCIA		9.9.99.99.00	1.006.488,00			
TOTAL							1.775.566,00



PREFEITURA MUNICIPAL DE BERTOLÍNIA
PRAÇA NOSSA SENHORA APARECIDA - CNPJ:06554034/0001-04

Orçamento Programa - Exercício de 2019

Página 47

QUADRO AUXILIAR DE DETALHAMENTO DA DESPESA

Lei: 376, Data: 28/12/2018

PODER	02	PODER EXECUTIVO					
ORGÃO	14	PROCURADORIA GERAL DO MUNICÍPIO DE BERTOLÍNIA					
UNIDADE	00	PROCURADORIA GERAL DO MUNICÍPIO					
Aplicacao Programada	Proj/Ativ	Finalidade	Categoria	Detalhada	TotalGrupo	Total Categ.	Total Func.
		F.R. - C.A.					
MANUTENÇÃO DA PROCURADORIA GERAL DO MUNICÍPIO DE BERTOLÍNIA		04.122.1041.2125.0000					95.550,00
3	DESPESAS CORREN						90.300,00
1	PESSOAL E ENCARGOS SOCIAIS						55.650,00
	VENCIMENTOS E VANTAGENS FIXAS - PESSOAL CIVIL		3.1.90.11.00	42.000,00			
	OBRIGAÇÕES PATRONAIS		3.1.90.13.00	5.250,00			
	OUTRAS DESPESAS VARIÁVEIS - PESSOAL CIVIL		3.1.90.16.00	1.050,00			
	SENTENÇAS JUDICIAIS		3.1.90.91.00	5.250,00			
	DESPESAS DE EXERCÍCIOS ANTERIORES		3.1.90.92.00	1.050,00			
	CONTRIBUIÇÕES PATRONAIS		3.1.91.13.00	1.050,00			
3	OUTRAS DESPESAS CORRENTES						34.650,00
	DIÁRIAS - CIVIL		3.3.90.14.00	5.250,00			
	MATERIAL DE CONSUMO		3.3.90.30.00	5.250,00			
	SERVIÇOS DE CONSULTORIA		3.3.90.35.00	5.250,00			
	OUTROS SERVIÇOS DE TERCEIROS - PESSOA FÍSICA		3.3.90.36.00	5.250,00			
	OUTROS SERVIÇOS DE TERCEIROS - PESSOA JURÍDICA		3.3.90.39.00	10.500,00			
	DESPESAS DE EXERCÍCIOS ANTERIORES		3.3.90.92.00	2.100,00			
	INDENIZAÇÕES E RESTITUIÇÕES		3.3.90.93.00	1.050,00			
4	DESPESAS DE CAPIT						5.250,00
4	INVESTIMENTOS						5.250,00
	EQUIPAMENTOS E MATERIAL PERMANENTE		4.4.90.52.00	5.250,00			
TOTAL							95.550,00



PREFEITURA MUNICIPAL DE BERTOLÍNIA
PRAÇA NOSSA SENHORA APARECIDA - CNPJ:06554034/0001-04

Orçamento Programa - Exercício de 2019

Página 48

QUADRO AUXILIAR DE DETALHAMENTO DA DESPESA

Lei: 376, Data: 28/12/2018

PODER	02	PODER EXECUTIVO
ORGÃO	15	SECRETARIA MUNICIPAL DA JUVENTUDE
UNIDADE	00	SECRETARIA MUNICIPAL DA JUVENTUDE

Aplicacao Programada	Proj/Ativ	Finalidade	Categoria	Detalhada	TotalGrupo	Total Categ.	Total Func.
		F.R. - C.A.					
MANUTENÇÃO DA SECRETARIA MUNICIPAL DA JUVENTUDE	14.422.1029.2126.0000						45.150,00
3	DESPESAS CORREN'					44.100,00	
1	PESSOAL E ENCARGOS SOCIAIS				28.875,00		
	VENCIMENTOS E VANTAGENS FIXAS - PESSOAL CIVIL		3.1.90.11.00	21.000,00			
	OBRIGAÇÕES PATRONAIS		3.1.90.13.00	5.250,00			
	OUTRAS DESPESAS VARIÁVEIS - PESSOAL CIVIL		3.1.90.16.00	525,00			
	SENTENÇAS JUDICIAIS		3.1.90.91.00	525,00			
	DESPESAS DE EXERCÍCIOS ANTERIORES		3.1.90.92.00	525,00			
	CONTRIBUIÇÕES PATRONAIS		3.1.91.13.00	1.050,00			
3	OUTRAS DESPESAS CORRENTES				15.225,00		
	DIÁRIAS - CIVIL		3.3.90.14.00	1.050,00			
	MATERIAL DE CONSUMO		3.3.90.30.00	5.250,00			
	MATERIAL, BEM OU SERVIÇO PARA DISTRIBUIÇÃO GRATUITA		3.3.90.32.00	1.050,00			
	OUTROS SERVIÇOS DE TERCEIROS - PESSOA FÍSICA		3.3.90.36.00	2.100,00			
	OUTROS SERVIÇOS DE TERCEIROS - PESSOA JURÍDICA		3.3.90.39.00	3.150,00			
	OUTROS AUXÍLIOS FINANCEIROS A PESSOAS FÍSICAS		3.3.90.48.00	1.575,00			
	DESPESAS DE EXERCÍCIOS ANTERIORES		3.3.90.92.00	525,00			
	INDENIZAÇÕES E RESTITUIÇÕES		3.3.90.93.00	525,00			
4	DESPESAS DE CAPIT					1.050,00	
4	INVESTIMENTOS				1.050,00		
	EQUIPAMENTOS E MATERIAL PERMANENTE		4.4.90.52.00	1.050,00			
TOTAL							45.150,00



PREFEITURA MUNICIPAL DE BERTOLÍNIA
PRAÇA NOSSA SENHORA APARECIDA - CNPJ:06554034/0001-04

Orçamento Programa - Exercício de 2019

Página 49

QUADRO AUXILIAR DE DETALHAMENTO DA DESPESA

Lei: 376, Data: 28/12/2018

PODER	02	PODER EXECUTIVO
ORGÃO	16	OUVIDORIA GERAL DO MUNICÍPIO DE BERTOLÍNIA
UNIDADE	00	OUVIDORIA GERAL DO MUNICÍPIO DE BERTOLÍNIA

Aplicacao Programada	Proj/Ativ	Finalidade	Categoria	Detalhada	TotalGrupo	Total Categ.	Total Func.
		F.R. - C.A.					
MANUTENÇÃO DA OUVIDORIA GERAL DO MUNICÍPIO DE BERTOLÍNIA	04.122.1014.2127.0000						30.450,00
3	DESPESAS CORREN'					30.450,00	
1	PESSOAL E ENCARGOS SOCIAIS				17.850,00		
	VENCIMENTOS E VANTAGENS FIXAS - PESSOAL CIVIL		3.1.90.11.00	10.500,00			
	OBRIGAÇÕES PATRONAIS		3.1.90.13.00	5.250,00			
	OUTRAS DESPESAS VARIÁVEIS - PESSOAL CIVIL		3.1.90.16.00	525,00			
	SENTENÇAS JUDICIAIS		3.1.90.91.00	525,00			
	DESPESAS DE EXERCÍCIOS ANTERIORES		3.1.90.92.00	525,00			
	CONTRIBUIÇÕES PATRONAIS		3.1.91.13.00	525,00			
3	OUTRAS DESPESAS CORRENTES				12.600,00		
	DIÁRIAS - CIVIL		3.3.90.14.00	1.050,00			
	MATERIAL DE CONSUMO		3.3.90.30.00	5.250,00			
	OUTROS SERVIÇOS DE TERCEIROS - PESSOA FÍSICA		3.3.90.36.00	2.100,00			
	OUTROS SERVIÇOS DE TERCEIROS - PESSOA JURÍDICA		3.3.90.39.00	3.150,00			
	DESPESAS DE EXERCÍCIOS ANTERIORES		3.3.90.92.00	525,00			
	INDENIZAÇÕES E RESTITUIÇÕES		3.3.90.93.00	525,00			
TOTAL							30.450,00



PREFEITURA MUNICIPAL DE BERTOLÍNIA
PRAÇA NOSSA SENHORA APARECIDA - CNPJ:06554034/0001-04

Orçamento Programa - Exercício de 2019

Página 50

QUADRO AUXILIAR DE DETALHAMENTO DA DESPESA

Lei: 376, Data: 28/12/2018

PODER	02	PODER EXECUTIVO
ORGÃO	17	SECRETARIA MUNICIPAL DE GOVERNO
UNIDADE	00	SECRETARIA MUNICIPAL DE GOVERNO

Aplicacao Programada	Proj/Ativ	Finalidade	Categoria	Detalhada	TotalGrupo	Total Categ.	Total Func.
		F.R. - C.A.					
MANUTENÇÃO DA SECRETARIA MUNICIPAL DE GOVERNO	04.122.1015.2140.0000						47.587,50
3	1	DESPESAS CORRENTES PESSOAL E ENCARGOS SOCIAIS			44.437,50	47.062,50	
		VENCIMENTOS E VANTAGENS FIXAS - PESSOAL CIVIL	3.1.90.11.00	40.500,00			
		OBRIGAÇÕES PATRONAIS	3.1.90.13.00	2.625,00			
		OUTRAS DESPESAS VARIÁVEIS - PESSOAL CIVIL	3.1.90.16.00	525,00			
		SENTENÇAS JUDICIAIS	3.1.90.91.00	262,50			
		DESPESAS DE EXERCÍCIOS ANTERIORES	3.1.90.92.00	262,50			
		CONTRIBUIÇÕES PATRONAIS	3.1.91.13.00	262,50			
	3	OUTRAS DESPESAS CORRENTES			2.625,00		
		DIÁRIAS - CIVIL	3.3.90.14.00	525,00			
		MATERIAL DE CONSUMO	3.3.90.30.00	525,00			
		OUTROS SERVIÇOS DE TERCEIROS - PESSOA FÍSICA	3.3.90.36.00	525,00			
		OUTROS SERVIÇOS DE TERCEIROS - PESSOA JURÍDICA	3.3.90.39.00	525,00			
		DESPESAS DE EXERCÍCIOS ANTERIORES	3.3.90.92.00	525,00			
	4	DESPESAS DE CAPITAL				525,00	525,00
	4	INVESTIMENTOS				525,00	
		EQUIPAMENTOS E MATERIAL PERMANENTE	4.4.90.52.00	525,00			
TOTAL							47.587,50

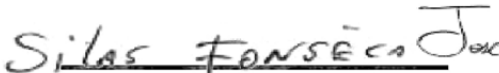

LUCIANO FONSECA DE SOUSA
PREFEITO MUNICIPAL
010.293.343-07

SILAS FONSECA DE SOUSA
SECRETÁRIO M. DE FINANÇAS
025.222.423-00

JOSÉ AGAMENON DE S. DANTAS FILHO
620.680.163-20
C.R.C./PI: 7523/0-7

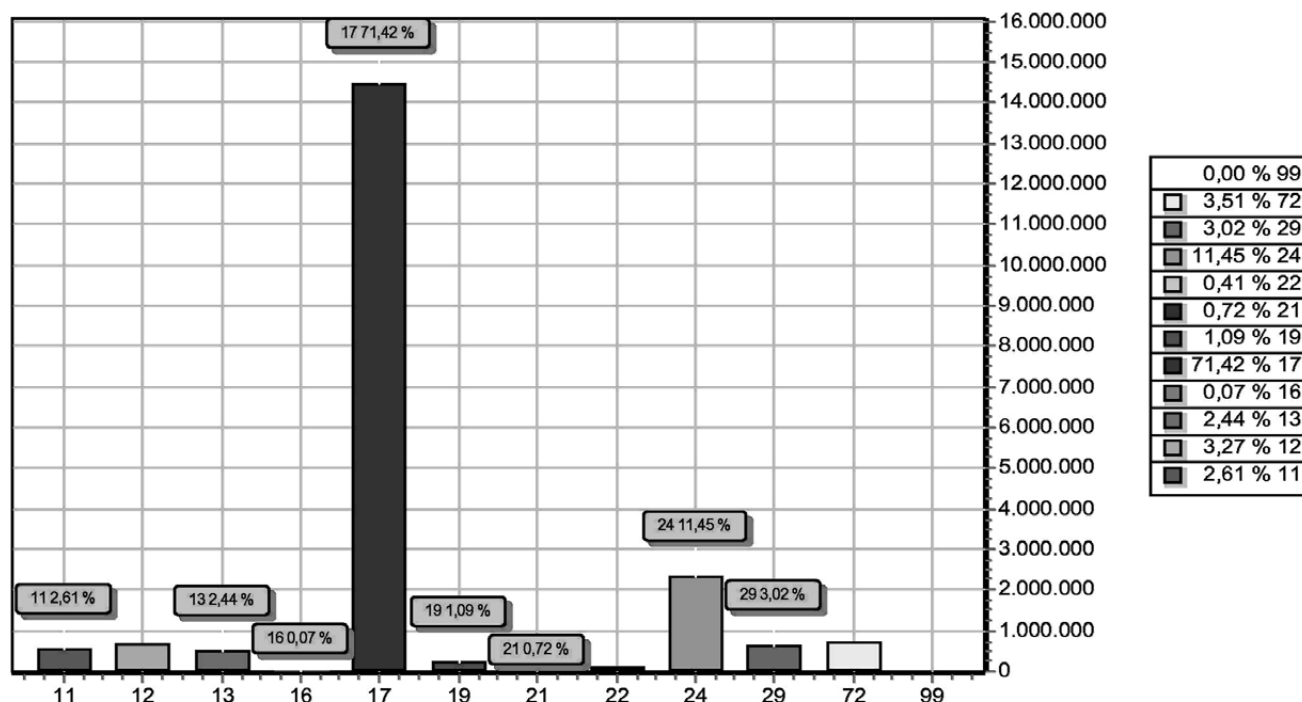

PREFEITURA MUNICIPAL DE BERTOLINIA
PRAÇA NOSSA SENHORA APARECIDA
06554034/0001-04 Exercício: 2019
RECEITA PREVISTA



CODIGO	PREVISTO	
11	IMPOSTOS, TAXAS E CONTRIBUIÇÕES DE MELHORIA	529.560,90
12	CONTRIBUIÇÕES	661.447,00
13	RECEITA PATRIMONIAL	493.566,00
16	RECEITA DE SERVIÇOS	14.552,00
17	TRANSFERÊNCIAS CORRENTES	14.468.868,60
19	OUTRAS RECEITAS CORRENTES	220.141,00
21	OPERAÇÕES DE CRÉDITO	145.530,00
22	ALIENAÇÃO DE BENS	82.084,00
24	TRANSFERÊNCIAS DE CAPITAL	2.320.241,00
29	OUTRAS RECEITAS DE CAPITAL	611.387,00
72	CONTRIBUIÇÕES	711.060,00
99	RECURSOS ARRECADADOS EM EXERCÍCIOS ANTERIORES	
TOTAL		20.258.437,50



PREFEITURA MUNICIPAL DE BERTOLINIA
PRAÇA NOSSA SENHORA APARECIDA
06554034/0001-04 Exercício: 2019
RECEITA PREVISTA

LUCIANO FONSECA DE SOUSA
PREFEITO MUNICIPAL
010.293.343-07

SILAS FONSECA DE SOUSA
SECRETÁRIO M. DE FINANÇAS
025.222.423-00

JOSÉ AGAMENON DE S. DANTAS FILHO
620.680.163-20
C.R.C./PI: 7523/0-7



PREFEITURA MUNICIPAL DE BERTOLINIA
 PRAÇA NOSSA SENHORA APARECIDA
 06554034/0001-04 Exercício: 2019
DESPESA ORÇADA POR FUNÇÃO

BERTOLÍNIA - PI

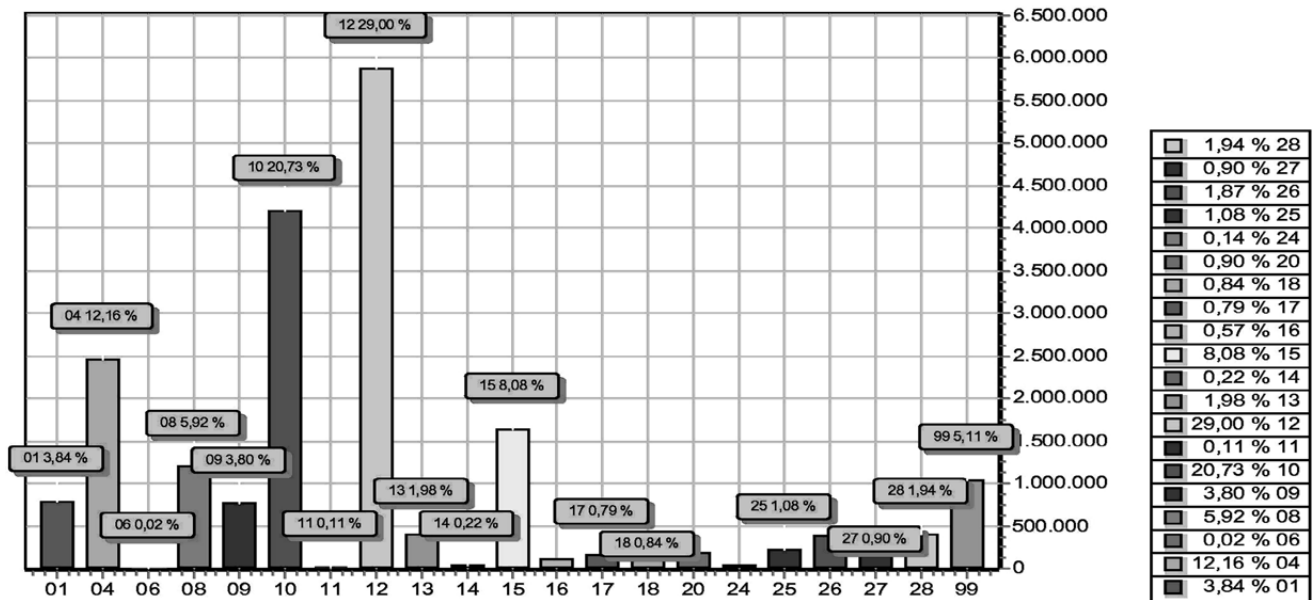

FUNÇÃO	DOTAÇÃO
01 Legislativa	777.579,60
04 Administração	2.463.725,15
06 Segurança Pública	5.030,75
08 Assistência Social	1.199.477,70
09 Previdência Social	769.078,00
10 Saúde	4.198.744,80
11 Trabalho	22.993,00
12 Educação	5.873.940,75
13 Cultura	401.326,40
14 Direitos da Cidadania	45.150,00
15 Urbanismo	1.637.579,15
16 Habitação	115.554,60
17 Saneamento	159.523,70
18 Gestão Ambiental	170.029,90
20 Agricultura	182.392,35
24 Comunicações	27.930,00
25 Energia	218.239,30
26 Transporte	379.793,45
27 Desporto e Lazer	182.409,65
28 Encargos Especiais	392.988,90
99 Reserva de Contingência	1.034.950,35
TOTAL	20.258.437,50

LOA - 2019



PREFEITURA MUNICIPAL DE BERTOLINIA
 PRAÇA NOSSA SENHORA APARECIDA
 06554034/0001-04 Exercício: 2019
DESPESA ORÇADA POR FUNÇÃO

Luciano Fonseca de Sousa
 LUCIANO FONSECA DE SOUSA
 PREFEITO MUNICIPAL
 010.293.343-07

Silas Fonseca de Sousa
 SILAS FONSECA DE SOUSA
 SECRETÁRIO M. DE FINANÇAS
 025.222.423-00

José Agamenon de S. Dantas Filho
 JOSÉ AGAMENON DE S. DANTAS FILHO
 620.680.163-20
 C.R.C./PI: 7523/0-7



PREFEITURA MUNICIPAL DE BERTOLÍNIA

PRAÇA NOSSA SENHORA APARECIDA

06554034/0001-04

Exercício: 2019

DESPESA ORÇADA POR GRUPO

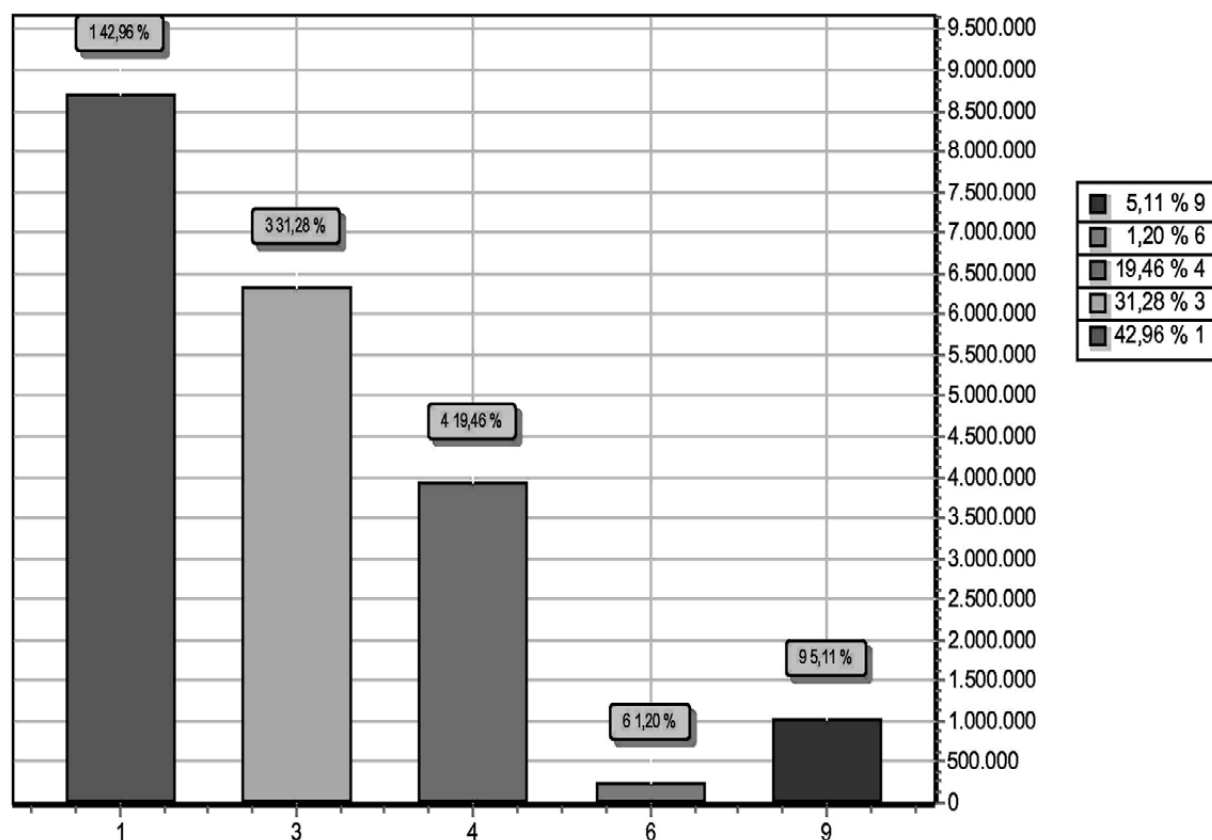

GRUPO	DOTAÇÃO
1 PESSOAL E ENCARGOS SOCIAIS	8.702.389,10
3 OUTRAS DESPESAS CORRENTES	6.336.238,75
4 INVESTIMENTOS	3.942.560,25
6 AMORTIZAÇÃO DA DÍVIDA	242.299,05
9 RESERVA DE CONTINGÊNCIA	1.034.950,35
TOTAL	20.258.437,50

LUCIANO FONSECA DE SOUSA
PREFEITO MUNICIPAL
010.293.343-07

SILAS FONSECA DE SOUSA
SECRETÁRIO M. DE FINANÇAS
025.222.423-00

JOSÉ AGAMENON DE S. DANTAS FILHO
620.680.163-20
C.R.C./PI: 7523/0-7